

ENERGO-ENVI, s.r.o.

Na Březince 930/6

150 00 Praha 5

Telefon 251 564 281

www.energo-envi.cz



Zákazník:

ZLÍNSKÝ KRAJ

Projekt:

ÚZEMNÍ ENERGETICKÁ KONCEPCE

Stupeň:

Aktualizace – analýza výchozího stavu



Zakázkové číslo: 1244

Označení dokumentu: 01

Revize: 2

Autor: Ing. Miroslav Mareš a tým spolupracovníků

Telefon: 251564281

E-mail: mares@energo-envi.cz

Datum: srpen 2013

Autorizace

Datum	Vypracoval	Vedoucí zakázky
08/2013	Jméno a podpis Ing. Miroslav Mareš Doc. Ing. Roman Povýšil, CSc. Ing. Michal Doležal Ing. Milan Svoboda Ing. Jan Bulín Mgr. David Třešňák U-24, s.r.o. Ing. Štěpán Vizina U-24, s.r.o.	Jméno a podpis Ing. Miroslav Mareš

© ENERGO-ENVI, s.r.o.

Veškerá práva vyhrazena. Žádná část této publikace nesmí být kopírována nebo přenesena v jakékoliv formě nebo jakýmkoliv prostředky bez povolení vydavatele.

Obsah	Strana
1 Úvod - Důvod pořízení aktualizace ÚEK	4
2 Energetická statistika	5
2.1 Charakteristika území	5
2.1.1 Administrativní členění	5
2.1.2 Demografická charakteristika	6
2.1.3 Klimatické podmínky	7
2.1.4 Geologické a geomorfologické podmínky	10
2.1.5 Půda	12
2.1.6 Hospodářská charakteristika a ekonomické aktivity	14
2.1.7 Domovní bytový fond	15
2.2 Energetické zdroje	17
2.2.1 Primární energetické zdroje	17
2.2.2 Výrobní zdroje tepla	19
2.2.3 Výrobní zdroje elektrické energie	23
2.2.4 Obnovitelné a druhotné energetické zdroje	23
2.3 Energetické dopravní systémy	25
2.3.1 Elektrická rozvodná soustava	25
2.3.2 Plynovodní rozvodná soustava	26
2.3.3 Rozvodné systémy centralizovaného zásobování teplem	27
2.4 Spotřeba paliv a energie	32
2.5 Vliv energetických systémů na životní prostředí	34
2.6 Rozvoj území	35
2.7 Změny stávajícího stavu – rok 2012 (2011) proti stávajícímu stavu v Územní energetické koncepci Zlínského kraje – rok 2001	43
2.7.1 Demografie	43
2.7.2 Elektrická rozvodná soustava	55
2.7.3 Plynovodní rozvodná soustava	57
2.7.4 Rozvodné systémy centralizovaného zásobování teplem	59
2.7.5 Spotřeba paliv a energie	59
2.7.6 Vliv energetických systémů na životní prostředí	95
Přílohy vázané	
1. Plochy pro rozvoj v územních plánech obcí ve Zlínském kraji	
2. Délky rozvodu elektrické energie (VN a VVN) v obcích ve Zlínském kraji - porovnání změny údajů roku 2012 proti 2003	
3. Délky rozvodu zemního plynu (STL, VTL a VVTL) v obcích ve Zlínském kraji - porovnání změny údajů roku 2012 proti 2003	

1 ÚVOD - DŮVOD POŘÍZENÍ AKTUALIZACE ÚEK

Zlínský kraj má povinnost pořízení územní energetické koncepce uloženou §4, odst. 2, Zákona o hospodaření energií č. 406/2000 Sb. s účinností od 1.1. 2001. Koncepce je vytvořena v souladu s prováděcím předpisem k tomuto zákonu - Nařízením vlády č. 195/2001 Sb.

Tato územní energetická koncepce je aktualizací Územní energetické koncepce Zlínského kraje z roku 2004, která byla zpracována společností ENVIROS, s.r.o. a byla vzata na vědomí Radou Zlínského kraje usnesením číslo 0636/R16/04 ze dne 28.6.2004.

Aktualizace ÚEK Zlínského kraje je provedena na základě Smlouvy mezi Energetickou agenturou Zlínského kraje, o.p.s. a společností ENERGO - ENVI, s.r.o. Práce na ÚEK probíhají v období od 07/2013 do 3/2014.

Územní energetická koncepce provádí komplexní stanovení podmínek pro řádně fungující energetické hospodářství. Provádí analýzu stávajícího stavu zásobování území energií. Na jejím základě stanovuje energetickou bilanci dílčích částí i celku. Dále predikuje možný trend vývoje ve spotřebě primárních energetických zdrojů.

Důraz je kladen především na ochranu životního prostředí, emisní a imisní situaci na hodnoceném území a po realizaci navrhovaných opatření v energetickém zásobování území.

V řešené lokalitě byly zejména analyzovány stávající energetické zdroje a systémy zásobování jednotlivých forem energie.

S ohledem na komplexní energetické zásobování území jsou provedeny bilance spotřeb zemního plynu, elektrické energie a jiných použitých forem energie pro stávající stav i ve výhledu.

Textová část dokumentu je doplněna tabulkami, grafy a diagramy.

2 ENERGETICKÁ STATISTIKA

2.1 Charakteristika území

2.1.1 Administrativní členění

Základní administrativní členění kraje uvádí následující mapy.

Obr. 2.1.1 - 1



Zdroj: ČSÚ

Obr. 2.1.1 - 2

Administrativní členění Zlínského kraje

Administrative breakdown of the Zlínský Region

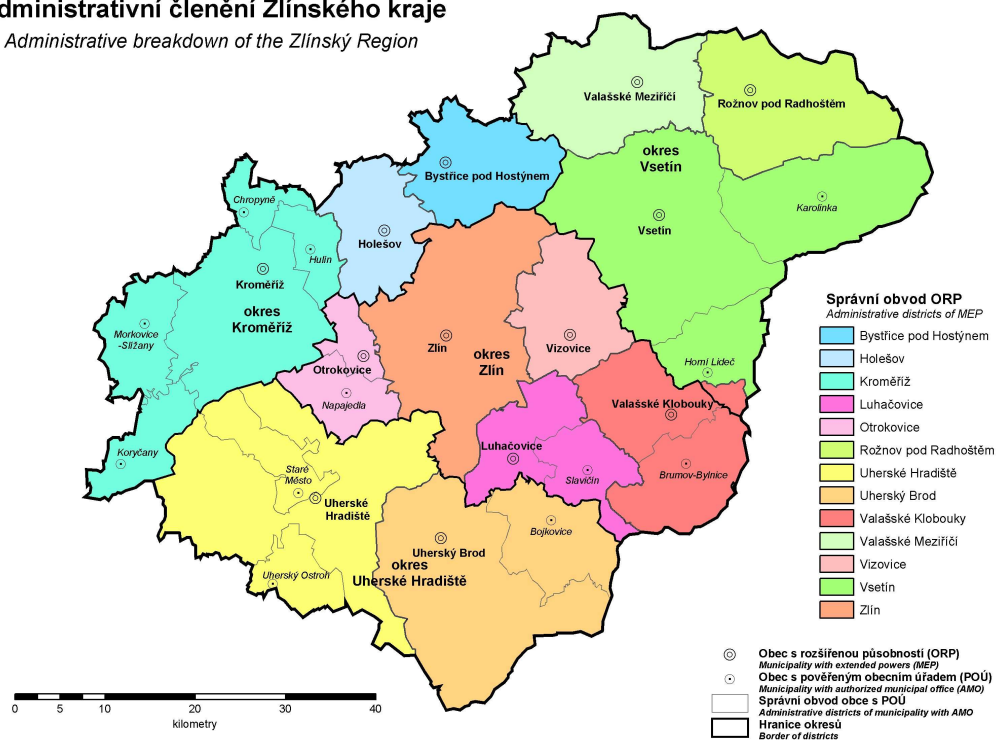

Zdroj: ČSÚ

Obr. 2.1.1 - 3

Města a městyse ve Zlínském kraji

Towns and market-towns in the Zlínský Region

31. 12. 2011

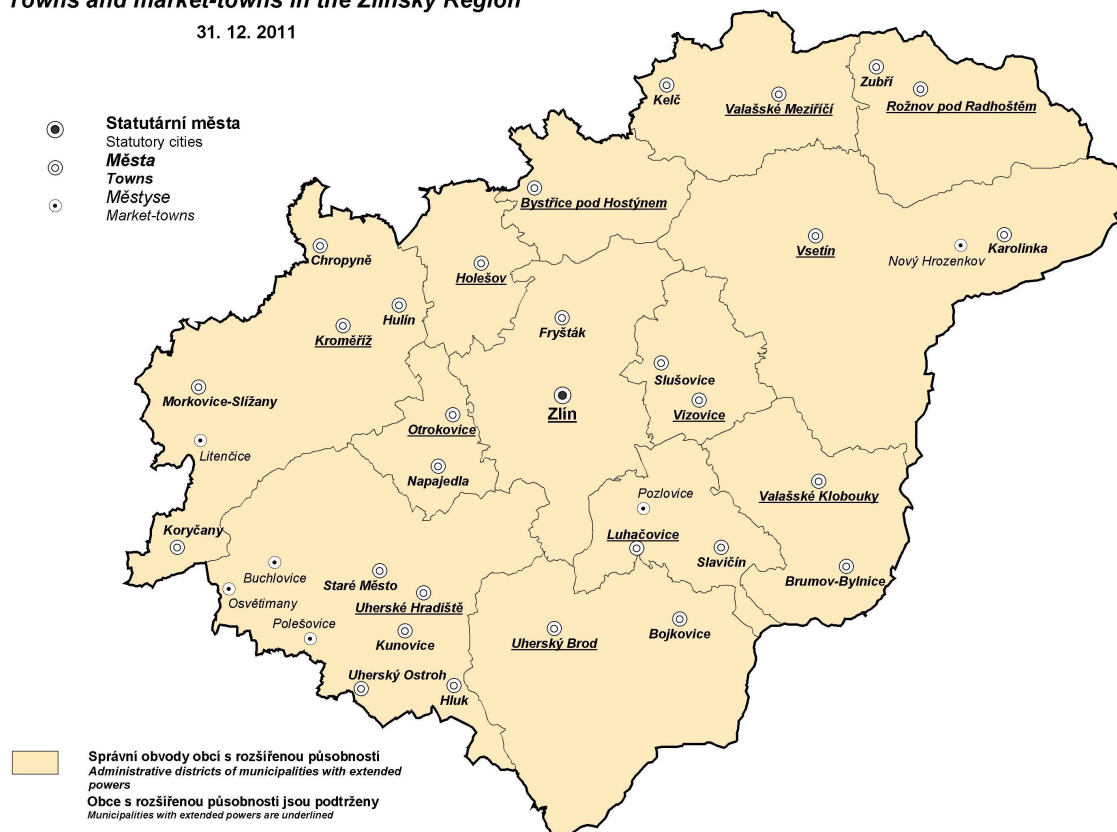

Zdroj: ČSÚ

Zlínský kraj byl ustanoven k 1. lednu 2000 na základě ústavního zákona č. 347 ze dne 3. prosince 1997 o vytvoření vyšších územních samosprávných celků. Vznikl sloučením okresů Zlín, Kroměříž a Uherské Hradiště, které patřily k Jihomoravskému kraji, a okresu Vsetín, který spadal do Severomoravského kraje. Spolu s Olomouckým krajem tvoří region soudržnosti Střední Morava. S účinností od 1. 1. 2003 se vytvořilo 13 správních obvodů obcí s rozšířenou působností (obce III. stupně), v jejichž rámci působí 25 územních obvodů pověřených obcí (obce II. stupně).

Zlínský kraj se nachází na východě republiky, kde jeho východní okraj tvoří hranici se Slovenskem. Na jihozápadě sousedí s krajem Jihomoravským, na severozápadě s Olomouckým a v severní části s krajem Moravskoslezským. Svou rozlohou 3 963 km² je čtvrtým nejmenším krajem v republice. Má celkem 305 obcí (z toho 30 měst), ve kterých ke konci roku 2011 žilo 589 030 obyvatel.

2.1.2 Demografická charakteristika

Vývoj stavu obyvatelstva v obcích s rozšířenou působností uvádí následující tabulka:

Tab. 2.1.2 - 1

Základní údaje podle správních obvodů obcí s rozšířenou působností k 31. 12. 2011

Kraj, správní obvody obcí s rozšířenou působností	Počet obcí	Výměra (ha)	Počet obyvatel (Sčítání lidu, domů a bytů)				Počet obyvatel celkem
			1980	1991	2001	2011 ¹⁾	
Zlínský kraj	305	396 320	591 334	596 903	595 010	590 459	589 030
Bystřice pod Hostýnem	14	16 397	16 193	15 770	16 015	15 864	15 783
Holešov	19	13 261	21 718	21 686	21 620	21 657	21 576
Kroměříž	46	49 904	70 990	70 290	70 176	70 148	69 961
Luhačovice	15	17 840	19 372	19 921	19 816	19 223	19 104
Otrokovice	10	11 168	34 581	36 154	35 305	34 971	34 885
Rožnov pod Radhoštěm	9	23 904	33 249	35 102	35 625	35 454	35 406
Uherské Hradiště	48	51 776	91 258	90 393	90 281	90 690	90 581
Uherský Brod	30	47 340	56 113	54 795	54 236	53 435	53 233
Valašské Klobouky	20	25 882	23 789	23 701	24 215	23 729	23 656
Valašské Meziříčí	16	22 964	41 146	42 232	42 009	42 073	41 935
Vizovice	16	14 612	14 932	15 619	16 101	16 774	16 791
Vsetín	32	66 236	68 198	68 831	68 680	66 985	66 901
Zlín	30	35 037	99 795	102 409	100 931	99 456	99 218

¹⁾ předběžné údaje podle trvalého pobytu

Zdroj: ČSU

Hustota zalidnění kraje ve výši 149 obyvatel/km² výrazně převyšuje republikový průměr. Nejvyšší zalidněnost je v okrese Zlín (187 obyvatel/km²) a nejnižší v okrese Vsetín (127 obyvatel/km²).

2.1.3 Klimatické podmínky

Území má členitý charakter. Z převážné části je kopcovitý, tvořený pahorkatinami a pohořími. V části kraje, v povodí Moravy, se táhne rovinatá úrodná oblast - Haná na Kroměřížsku a Slovácko na Uherskohradištsku. Severní částí kraje probíhají Moravskoslezské Beskydy s nejvyšší horou Čertův mlýn (1 206 m), na východě se rozkládají Javorníky s nejvyšší horou Velký Javorník (1 071 m) a dále směrem k jihu Bílé Karpaty s nejvyšší horou Velká Javořina (970 m), které také tvoří hranici se Slovenskem. Směrem k jihu od Moravskoslezských Beskyd vyběhá Hostýnsko – Vsetínská hornatina a Vizovická vrchovina. Na jihozápadě kraje se zvedají Chřiby s nejvyšším bodem Brdo (587 m). Mezi Chřiby a výše zmíněnými pahorkatinami probíhá od západu z Olomouckého kraje Hornomoravský úval přes okres Kroměříž až do okresu Zlín. Kolem řeky Moravy, v okrese Uherské Hradiště, probíhá Dolnomoravský úval, který dále pokračuje do Jihomoravského kraje. Od západu k jihu, přes oba úvaly, protéká největší řeka kraje Morava, do které se vlévá většina toků protékajících územím. Jsou to především v severní části řeka Bečva a v jižní části řeka Olšava. Kraj má celkem příznivé klimatické podmínky. Z klimatických hodnot naměřených v meteorologické stanici na území kraje byla zjištěna v roce 2011 průměrná teplota vzduchu 9,5 °C a celkový a úhrn srážek 595 mm/m².

Zdroj: ČSÚ

Charakteristika klimatických oblastí ČR dle Quitta (Quitt, 1971) řadí Zlínský kraj k teplým oblastem T2 a T4, mírně teplým oblastem MT2, MT5, MT7, MT9, MT10 a MTT11 a chladným oblastem CH4, CH6 a CH7.

Přehled průměrných teplot vzduchu, srážek a slunečního svitu za období 2010 – 2012 pro meteorologickou stanici Holešov a pro území Zlínského kraje uvádí následující tabulka:

Tab. 2.1.3 - 1

Klimatické hodnoty naměřené v meteorologické stanici Holešov (224 m.n.m.)

Pramen: Český hydrometeorologický ústav v Praze

2010	Měsíc												Rok celkem
	1.	2.	3.	4.	5.	6.	7.	8.	9.	10.	11.	12.	
Průměrná teplota vzduchu (°C)													
H	-4,6	-0,8	4,3	9,4	13,1	18,2	21,0	18,6	13,1	7,3	7,3	-3,7	8,6
N	-2,4	-0,3	3,6	8,7	13,7	16,6	18,0	17,6	13,9	9,0	3,7	-0,4	8,5
St	-2,2	-0,5	0,7	0,7	-0,6	1,6	3,0	1,0	-0,8	-1,7	3,6	-3,3	0,1
Úhrn srážek (mm)													
H	44,9	35,4	19,5	55,1	220,5	76,1	97,5	92,3	77,0	12,5	55,8	41,8	828,4
N	27,8	29,2	29,2	42,5	68,9	88,0	78,0	77,6	48,4	41,4	45,6	38,6	615,4
Sr	161,5	121,2	66,8	129,6	320,0	86,5	125,0	118,9	159,1	30,2	122,4	108,3	134,6
Trvání slunečního svitu (h)													
H	38,8	44,7	143,9	215,2	82,3	242,3	255,5	206,5	127,9	138,4	60,6	22,1	1 583,2
N	48,9	80,3	123,4	181,0	233,8	260,3	230,4	243,5	152,2	84,6	44,6	63,7	1 746,7
Sv	79,3	55,7	116,6	118,9	35,2	93,1	110,9	84,8	84,0	163,6	135,9	34,7	90,6

H - klimatické hodnoty naměřené v roce 2010

N - normály klimat. hodnot za obd. 1961 až 1990

St - odchylka průměrných teplot vzduchu v roce 2010 od teplotního normálu (+ teplejší, - studenější)

Sr - průměrný úhrn srážek v roce 2010 v % průměrného srážkového normálu

Sv - průměrná doba trvání slunečního svitu v roce 2010 v % průměrného normálu

Zdroj: ČHMÚ

Tab. 2.1.3 - 2

Pramen: Český hydrometeorologický ústav v Praze

2011	Měsíc												Rok celkem
	1.	2.	3.	4.	5.	6.	7.	8.	9.	10.	11.	12.	
Průměrná teplota vzduchu (°C)													
H	-0,7	-1,0	4,9	11,1	14,0	18,0	17,7	19,7	16,3	9,1	2,9	2,4	9,5
N	-2,4	-0,3	3,6	8,7	13,7	16,6	18,0	17,6	13,9	9,0	3,7	-0,4	8,5
St	1,7	-0,7	1,3	2,4	0,3	1,4	-0,3	2,1	2,4	0,1	-0,8	2,8	1,0
Úhrn srážek (mm)													
H	28,5	5,5	31,1	49,9	78,3	123,4	147,2	67,9	17,1	25,8	1,1	19,0	594,8
N	27,8	29,2	29,2	42,5	68,9	88,0	78,0	77,6	48,4	41,4	45,6	38,6	615,4
Sr	102,5	18,8	106,5	117,4	113,6	140,2	188,7	87,5	35,3	62,3	2,4	49,2	96,7
Trvání slunečního svitu (h)													
H	17,2	104,9	197,6	185,2	307,2	213,5	170,9	253,2	227,9	112,3	104,0	32,1	1 926,0
N	48,9	80,3	123,4	181,0	233,8	260,3	230,4	243,5	152,2	84,6	44,6	63,7	1 746,7
Sv	35,2	130,6	160,1	102,3	131,4	82,0	74,2	104,0	149,7	132,7	233,2	50,4	110,3

H - klimatické hodnoty naměřené v roce 2011

N - normály klimat. hodnot za obd. 1961 až 1990

St - odchylka průměrných teplot vzduchu v roce 2011 od teplotního normálu (+ teplejší, - studenější)

Sr - průměrný úhrn srážek v roce 2011 v % průměrného srážkového normálu

Sv - průměrná doba trvání slunečního svitu v roce 2011 v % průměrného normálu

Tab. 2.1.3 - 3

Pramen: Český hydrometeorologický ústav v Praze

2012	Měsíc												Rok celkem
	1.	2.	3.	4.	5.	6.	7.	8.	9.	10.	11.	12.	
Průměrná teplota vzduchu (°C)													
H	0,4	-4,7	6,4	10,6	16,1	18,9	20,2	19,9	15,6	8,9	7,0	-1,3	9,8
N	-2,4	-0,3	3,6	8,7	13,7	16,6	18,0	17,6	13,9	9,0	3,7	-0,4	8,5
St	2,8	-4,4	2,8	1,9	2,4	2,3	2,2	2,3	1,7	-0,1	3,3	-0,9	1,3
Úhrn srážek (mm)													
H	44,8	18,1	6,4	20,4	37,9	138,0	73,4	35,3	77,6	85,6	25,6	35,7	598,6
N	27,8	29,2	29,2	42,5	68,9	88,0	78,0	77,6	48,4	41,4	45,6	38,6	615,4
Sr	161,2	62,0	21,9	48,0	55,0	156,8	94,1	45,5	160,3	206,8	56,1	92,5	97,3
Trvání slunečního svitu (h)													
H	58,6	95,7	191,4	202,0	285,8	219,0	218,4	269,8	195,6	109,6	43,6	59,8	1 949,3
N	48,9	80,3	123,4	181,0	233,8	260,3	230,4	243,5	152,2	84,6	44,6	63,7	1 746,7
Sv	119,8	119,2	155,1	111,6	122,2	84,1	94,8	110,8	128,5	129,6	97,8	93,9	111,6

H - klimatické hodnoty naměřené v roce 2012

N - normální klimat. hodnot za obd. 1961 až 1990

St - odchylka průměrných teplot vzduchu v roce 2012 od teplotního normálu (+ teplejší, - studenější)

Sr - průměrný úhrn srážek v roce 2012 v % průměrného srážkového normálu

Sv - průměrná doba trvání slunečního svitu v roce 2012 v % průměrného normálu

Tab. 2.1.3 - 4

Územní teploty vzduchu v roce 2010 ve srovnání s dlouhodobým průměrem za období 1961–1990

Pramen: Český hydrometeorologický ústav

ČR, kraj	Ukazatel	Měsíc												Rok celkem
		1.	2.	3.	4.	5.	6.	7.	8.	9.	10.	11.	12.	
Zlínský	T	-5,0	-1,2	3,0	8,1	12,1	16,9	19,9	17,5	11,9	6,3	6,5	-3,8	7,7
	N	-2,5	-0,5	3,3	8,2	13,1	16,1	17,4	17,0	13,4	8,7	3,5	-0,6	8,1
	O	-2,5	-0,7	-0,3	-0,1	-1,0	0,8	2,5	0,5	-1,5	-2,4	3,0	-3,2	-0,4

T – průměrná měsíční teplota vzduchu (°C)

N – dlouhodobý průměr za období 1961–1990 (°C)

O – odchylka průměrné měsíční teploty vzduchu v roce 2010 od dlouhodobého průměru (°C)

Tab. 2.1.3 - 5

Územní teploty vzduchu v roce 2011 ve srovnání s dlouhodobým průměrem za období 1961–1990

Pramen: Český hydrometeorologický ústav

ČR, kraj	Ukazatel	Měsíc												Rok celkem
		1.	2.	3.	4.	5.	6.	7.	8.	9.	10.	11.	12.	
Zlínský	T	-1,3	-2,1	3,9	10,1	13,1	17,2	16,8	18,5	15,0	8,0	2,6	1,4	8,6
	N	-2,5	-0,5	3,3	8,2	13,1	16,1	17,4	17,0	13,4	8,7	3,5	-0,6	8,1
	O	1,2	-1,6	0,6	1,9	0,0	1,1	-0,6	1,5	1,6	-0,7	-0,9	2,0	0,5

T – průměrná měsíční teplota vzduchu (°C)

N – dlouhodobý průměr za období 1961–1990 (°C)

O – odchylka průměrné měsíční teploty vzduchu v roce 2011 od dlouhodobého průměru (°C)

Tab. 2.1.3 - 6

Územní teploty vzduchu v roce 2012 ve srovnání s dlouhodobým průměrem za období 1961–1990

Pramen: Český hydrometeorologický ústav

ČR, kraj	Ukazatel	Měsíc												Rok celkem
		1.	2.	3.	4.	5.	6.	7.	8.	9.	10.	11.	12.	
Zlínský	T	-0,9	-5,8	4,6	9,2	14,5	17,6	19,4	18,7	14,4	8,4	6,3	-1,9	8,7
	N	-2,5	-0,5	3,3	8,2	13,1	16,1	17,4	17,0	13,4	8,7	3,5	-0,6	8,1
	O	1,6	-5,3	1,3	1,0	1,4	1,5	2,0	1,7	1,0	-0,3	2,8	-1,3	0,6

T – průměrná měsíční teplota vzduchu (°C)

N – dlouhodobý průměr za období 1961–1990 (°C)

O – odchylka průměrné měsíční teploty vzduchu v roce 2012 od dlouhodobého průměru (°C)

Zdroj: ČHMÚ

Na základě hodnot dlouhodobého průměru (1960-1990) a uvedených teplot pro Zlínský kraj byl stanoven „výpočtový“ počet denostupňů a počet denostupňů pro roky 2010 – 2012 – viz následující Tab.

Tab. 2.1.3 - 7

Počet denostupňů – Zlínský kraj (D_{20}°)

Rok	Měsíc												Počet topných dnů	Celkem D_{20}°
	1	2	3	4	5	6	7	8	9	10	11	12		
1960-90	697,5	574,0	517,7	354,0	62,1	0,0	0,0	0,0	59,4	350,3	495,0	638,6	230	3 748,6
2010	775,0	593,6	527,0	357,0	127,5	0,0	0,0	0,0	103,2	424,7	405,0	737,8	239	4 050,8
2011	660,3	618,8	499,1	297,0	126,0	0,0	0,0	0,0	0,0	372,0	522,0	576,6	226	3 671,8
2012	635,5	722,4	477,4	324,0	90,0	0,0	0,0	0,0	50,4	359,6	411,0	678,9	228	3 749,2

Z Tab. je patrné, že nejchladnějším ze sledovaných let byl rok 2010, který z hlediska energetické náročnosti vytápění dosáhl 108 % normálu. Naopak nejteplejším byl rok 2011, který z hlediska energetické náročnosti vytápění dosáhl 98 % normálu. Rok 2012 měl energetickou náročnost shodnou s energetickou náročností výpočtového roku.

Podle ČSN 38 3350 jsou výpočtové hodnoty pro vybraná města v kraji následující (pro vnitřní teplotu vzduchu 20°C a topné období začíná, když průměrná denní teplota venkovního vzduchu v příslušné lokalitě poklesne pod + 13 °C ve dvou dnech po sobě následujících a podle vývoje počasí nelze očekávat zvýšení této teploty nad +13 °C pro následující den, resp. topné období končí, když průměrná denní teplota venkovního vzduchu vystoupí nad +13 °C ve dvou po sobě následujících dnech a podle vývoje počasí nelze očekávat pokles této teploty pro následující den):

Tab. 2.1.3 - 8

Parametr	M.J.	Kroměříž	Uh. Hradiště	Vsetín	Zlín
Výpočtová vnější teplota	°C	- 12,0	- 12,0	- 15,0	-15,0
Průměrná vnější teplota za topné období	°C	3,9	3,6	3,6	4,0
Počet dnů topného období		227	233	236	226
Počet denostupňů (pro $t_i = 20^{\circ}\text{C}$)		3 655	3 821	3 870	3 616

2.1.4 Geologické a geomorfologické podmínky

Území má členitý charakter. Z převážné části je kopcovitý, tvořený pahorkatinami a pohořími. V části kraje, v povodí Moravy, se táhne rovinatá úrodná oblast - Haná na Kroměřížsku a Slovácko na Uherskohradištsku. Severní částí kraje probíhají Moravskoslezské Beskydy s nejvyšší horou Čertův mlýn (1 206 m), na východě se rozkládají Javorníky s nejvyšší horou Velký Javorník (1 071 m) a dále směrem k jihu Bílé Karpaty s nejvyšší horou Velká Javořina (970 m), které také tvoří hranici se Slovenskem. Směrem k jihu od Moravskoslezských Beskyd vybíhá Hostýnsko – Vsetínská hornatina a Vizovická vrchovina. Na jihozápadě kraje se zvedají Chřiby s nejvyšším bodem Brdo (587 m). Mezi Chřiby a výše zmíněnými pahorkatinami probíhá od západu z Olomouckého kraje Hornomoravský úval přes okres Kroměříž až do okresu Zlín. Kolem řeky Moravy, v okrese Uherské Hradiště, probíhá Dolnomoravský úval, který dále pokračuje do Jihomoravského kraje. Od západu k jihu, přes oba úvaly, protéká největší řeka kraje Morava, do které se vlévá většina toků protékajících územím. Jsou to především v severní části řeka Bečva a v jižní části řeka Olšava.

Obr. 2.1.4 - 1

Geologický řez Zlínským krajem

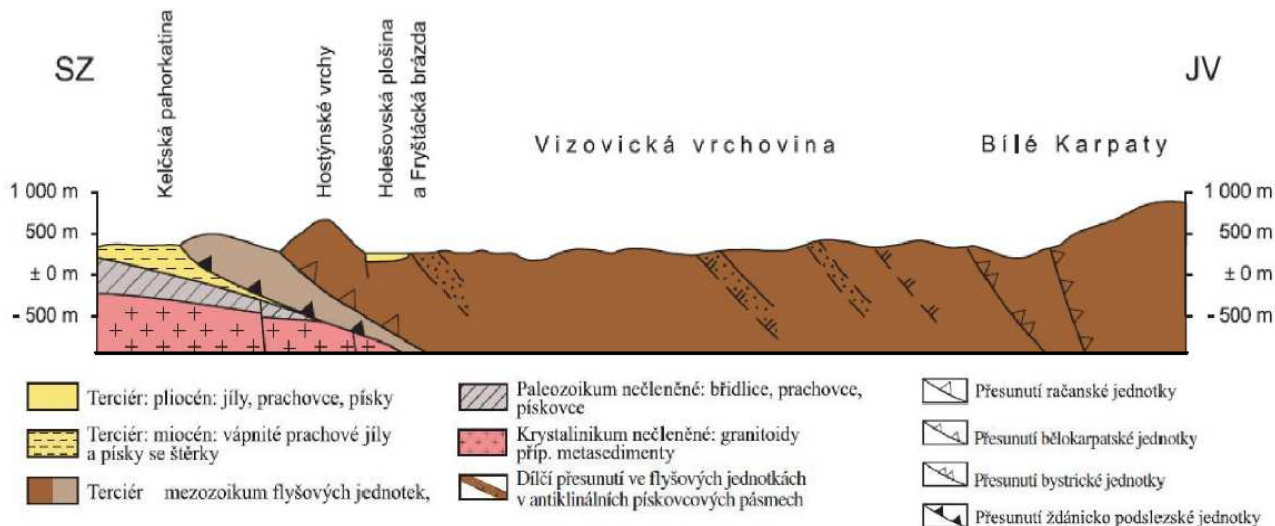

Zdroj: WEB Zlínský kraj

Geologická stavba a geomorfologie

Bílé Karpaty

Pohoří Bílých Karpat je budováno eocenním flyšem (starší třetihory). Jde o bělokarpatskou jednotku, v níž se střídají hlavně pískovce a jílovce. Poměrně běžně se vyskytují vápnité sedimenty, které vyplňují nejstarší trhliny podloží. Pískovec je obvykle zpevněn vápnitým tmelem, pouze v centrální části pohoří se vyskytují kyselé pískovce zpevněné křemičitým tmelem. Třetihorní sedimenty jsou obvykle překryty čtvrtohorními uloženinami, převážně hlinitými až jílovitými svahovinami a spraší. V říčních a potočních údolích jsou značně rozšířeny aluviální sedimenty. V blízkosti pramenů vyvěrajících z flyšových vrstev bohatých uhlíkatým vápenatým se na mnoha místech vytvořily travertiny.

Z geomorfologického hlediska představuje západní část Bílých Karpat pahorkatinu až vrchovinu s mírnými, vzácně příkrými svahy a širokými mělkými údolími. Střední část pohoří je tvořena jedním nebo dvěma rovnoběžnými hřebeny, z nichž zejména na slovenskou stranu vybíhají četné postranní hřbety. Centrální a severovýchodní část Bílých Karpat má charakter hornatiny. Hraniční hřeben je údolními rozdělen do jednotlivých masívů (např. Žalostiná, Javořina a Lopeník). Na příkrých svazích se často vyskytují půdní sesuvy, k nimž dochází zejména v okolí pramenišť. Skalní útesy jsou přítomny jen na slovenské straně pohoří. Nejmenší nadmořská výška byla naměřena v nivě Moravy nedaleko Sudoměřic (166 m), nejvyšším bodem je vrchol Javořiny (970 m).

Vsetínské vrchy

Patří spolu s Javořinkou a Hostýnskými vrchy k tzv. flyšovému pásmu vnějších Karpat, které vyvrásnily během miocénu ve třetihorách. Ve druhohorách a na počátku třetihor se v této oblasti nacházela hluboká geosynklinála zaplavená mořem, na jejímž dně se tvořily mocné vrstvy usazených hornin. Po vyvrásnění pásma Karpat se postupně utvářel reliéf této oblasti až do dnešní podoby. Převládajícími horninami těchto hor jsou proto jemnozrnné, hrubozrnné a někdy až slepencové pískovce a jílovce různých barevných odstínů. Vzácně se vyskytují vložky šedých, jemnozrnných vápenců. Vrstvy odolných pískovců vystupují na mnoha místech na povrch v podobě rozmanitých skalních útvarů, které jsou dnes chráněny jako přírodní památka. Tyto skalní útvary

vystoupily po denudaci okolních méně odolných hornin. Příkladem jsou Čertovy skály v Lidečku, Pulčinské skály u obce Pulčín nebo Jarcovská kula nad obcí Jarcová.

2.1.5 Půda

Většina půd kraje je minerálně chudá, s výjimkou draslíku a hořčíku, s nedostatkem humusu. Jsou to hnědé půdy vrchovin a podzoly, které směrem k jihu místy přecházejí do hnědých půd nižších poloh. Na rozdíl od kopcovité a hornaté části s chudými štěrkovitými a kamenitými středně těžkými až těžkými půdami je v obou úvalech úrodná hnědozemě i černozemě a v okolí řeky Moravy také kvalitní lužní půdy.

Pro svažitosť a členitosť terénu velké části kraje je obdělávání půdy obtížné. Z celkového půdního fondu kraje je 48,9 % zemědělské a 51,1 % nezemědělské půdy. Nejvíce zemědělské půdy má okres Uherské Hradiště (57 356 ha, z toho je 70,5 % půdy orné). Zcela odlišné rozdělení půdy je v okrese Vsetín, ve kterém podíl nezemědělské půdy je výrazně vyšší (64,6 %) a z níž 83,8 % zabírají lesy, převážně smrkové.

Tab. 2.1.5 - 1

Bilance půdy ve Zlínském kraji (stav k 31. 12.), v ha

Pramen: Český úřad zeměměřický a katastrální

	2009	2010	2011
Výměra	396 356	396 315	396 320
Zemědělská půda	194 564	194 130	193 937
v tom:			
orná půda	124 396	123 606	123 230
zahrady	9 891	9 897	9 894
ovocné sady	2 962	3 041	3 093
trvalé travní porosty	56 329	56 600	56 733
chmelnice	-	-	-
vinice	987	986	986
Nezemědělská půda	201 791	202 185	202 383
v tom:			
lesní pozemky	157 454	157 486	157 560
vodní plochy	5 062	5 068	5 083
zastavěné plochy a nádvoří	7 211	7 213	7 208
ostatní plochy	32 065	32 418	32 532

Zdroj: ČSÚ

Tab. 2.1.5 - 2

Vybrané údaje o lesnictví

	2009	2010	2011
Lesní pozemky k 31. 12. (ha)¹⁾	157 454	157 486	157 560
Zalesňování (ha)	1 024	1 076	1 325
jehličnaté celkem	578	584	727
z toho:			
smrk	494	510	654
jedle	63	59	55
borovice všech druhů	4	2	7
listnaté celkem	446	492	598
z toho:			
dub	141	160	197
buk	262	282	327
javor	12	23	36
Těžba dřeva (m³ b. k.)	943 160	1 253 111	1 160 939
z toho zpracovaná nahodilá	213 163	384 431	155 150
z toho živelní	138 867	337 830	105 842

¹⁾ Pramen: Český úřad zeměměřický a katastrální

Zdroj: ČSU

Tab. 2.1.5 - 3

Bilance půdy podle okresů (stav k 31. 12. 2011), v ha

Pramen: Český úřad zeměměřický a katastrální

Kraj, okresy	Země- dělská půda	z toho			Nezemě- dělská půda	v tom			
		orná půda	zahrady, ovocné sady	trvalé travní porosty		lesní pozemky	vodní plochy	zasta- věné plochy	ostatní
Zlínský kraj	193 937	123 230	12 987	56 733	202 383	157 560	5 083	7 208	32 532
Kroměříž	48 674	41 461	3 166	4 041	30 888	21 777	1 183	1 505	6 423
Uherské Hradiště	57 356	40 422	3 805	12 150	41 760	30 186	1 623	1 994	7 956
Vsetín	40 449	15 541	2 425	22 483	73 830	61 841	1 091	1 627	9 271
Zlín	47 458	25 805	3 591	18 060	55 906	43 755	1 186	2 082	8 882

Tab. 2.1.5 - 4

Bilance půdy podle správních obvodů obcí s rozšířenou působností (stav k 31. 12. 2011), v ha

Kraj, správní obvody obcí s rozšířenou působností	Země- dělská půda	z toho			Nezemě- dělská půda	v tom			
		orná půda	zahrady, ovocné sady	trvalé travní porosty		lesní pozemky	vodní plochy	zastavěné plochy	ostatní
Zlínský kraj	193 937	123 230	12 987	56 733	202 383	157 560	5 083	7 208	32 532
Bystřice pod Hostýnem	6 605	4 558	569	1 477	9 792	8 386	113	230	1 062
Holešov	9 885	8 845	602	438	3 377	1 690	125	309	1 253
Kroměříž	32 185	28 059	1 994	2 125	17 719	11 701	945	966	4 107
Luhačovice	7 555	3 190	353	4 012	10 285	8 515	174	272	1 324
Otrokovice	6 688	5 159	533	995	4 480	2 374	313	381	1 412
Rožnov pod Radhoštěm	7 516	2 204	560	4 752	16 388	13 932	200	322	1 935
Uherské Hradiště	30 738	23 392	2 216	4 170	21 038	14 551	1 121	1 227	4 139
Uherský Brod	26 617	17 030	1 588	7 980	20 722	15 635	503	768	3 817
Valašské Klobouky	11 499	5 217	567	5 716	14 383	12 022	187	325	1 849
Valašské Meziříčí	12 117	7 511	1 075	3 531	10 847	7 733	349	499	2 265
Vizovice	6 394	2 772	558	3 064	8 218	6 526	186	255	1 251
Vsetín	20 353	5 562	758	14 033	45 883	39 558	538	793	4 994
Zlín	15 784	9 731	1 614	4 439	19 254	14 938	329	862	3 125

Zdroj: ČSÚ

2.1.6 Hospodářská charakteristika a ekonomické aktivity

Ekonomika v kraji byla a je založena především na zhodnocování vstupních surovin a polotovarů. V tvorbě hrubého domácího produktu se Zlínský kraj řadí na 8. místo mezi kraji v ČR. V roce 2011 dosáhla průměrná hodnota HDP na 1 obyvatele kraje 309 386 Kč.

Průmyslový potenciál Zlínského kraje tvoří podniky zpracovatelského průmyslu, kterých je 16 % z registrovaných subjektů celkem. Zejména jde o podniky průmyslu kovodělného a dřevozpracujícího. Jejich charakteristickou stránkou je však nízká úroveň modernizace výroby ve srovnání s ČR.

Tab. 2.1.6 - 1

Průměrný evidenční počet zaměstnanců podle odvětví CZ-NACE^{*)} ve Zlínském kraji

v tis. fyzických osob

	2007	2008	2009	2010 ¹⁾
Celkem	213,0	215,8	201,9	197,4
v tom:				
A Zemědělství, lesnictví a rybářství	6,1	5,4	5,0	4,7
B Těžba a dobývání	0,2	0,2	0,2	0,2
C Zpracovatelský průmysl	89,4	91,5	78,6	75,8
D Výroba a rozvod elektřiny, plynu, tepla a klimatizovaného vzduchu	1,5	1,4	1,4	1,4
E Zásobování vodou; činnosti související s odpadními vodami, odpady a sanacemi	3,3	3,0	3,3	3,2
F Stavebnictví	15,4	15,9	15,5	14,1
G Velkoobchod a maloobchod; opravy a údržba motorových vozidel	26,0	25,9	25,7	25,6
H Doprava a skladování	8,0	8,7	8,8	7,8
I Ubytování, stravování a pohostinství	5,2	5,2	5,6	5,2
J Informační a komunikační činnosti	2,0	2,2	2,2	2,2
K Peněžnictví a pojišťovnictví	1,4	1,5	1,6	1,4
L Činnosti v oblasti nemovitostí	1,6	1,7	1,7	1,6
M Profesní, vědecké a technické činnosti	5,2	6,2	5,6	5,4
N Administrativní a podpůrné činnosti	5,0	4,7	3,9	4,1
O Veřejná správa a obrana; povinné sociální zabezpečení	8,6	8,3	8,6	10,0
P Vzdělávání	16,5	16,6	16,5	16,2
Q Zdravotní a sociální péče	13,4	13,5	13,8	14,4
R Kulturní, zábavní a rekreační činnosti	2,3	2,3	2,1	2,2
S Ostatní činnosti	1,9	1,7	1,8	1,9

^{*)} pracovištní metoda

¹⁾ předběžné údaje

Zdroj: ČSÚ

Tab. 2.1.6 - 2

Ekonomické subjekty podle převažující činnosti CZ-NACE (stav k 31. 12.)

Převažující činnost	2009	2010	2011
Celkem	131 870	134 374	136 725
v tom:			
A Zemědělství, lesnictví a rybářství	5 217	5 494	5 747
B–E Průmysl celkem	23 061	23 364	23 338
F Stavebnictví	16 847	17 232	17 537
G Velkoobchod a maloobchod; opravy a údržba motorových vozidel	33 099	32 335	31 193
H Doprava a skladování	3 791	3 825	3 836
I Ubytování, stravování a pohostinství	6 529	6 767	6 942
J Informační a komunikační činnosti	2 398	2 569	2 393
K Peněžnictví a pojišťovnictví	2 851	1 964	2 826
L Činnosti v oblasti nemovitostí	4 019	4 232	4 342
M Profesionální, vědecké a technické činnosti	13 595	14 183	14 452
N Administrativní a podpůrné činnosti	1 507	1 469	1 595
O Veřejná správa a obrana; povinné sociální zabezpečení	744	752	770
P Vzdělávání	1 955	1 999	2 047
Q Zdravotní a sociální péče	1 779	1 789	1 816
R Kulturní, zábavní a rekreační činnosti	2 700	2 804	2 871
S Ostatní činnosti	8 843	9 460	10 014
U Činnosti extraterritoriálních organizací a orgánů	1	1	1
Bez uvedení činnosti	2 934	4 135	5 005

Zdroj: ČSÚ

2.1.7 Domovní bytový fond

Přehled vývoje domovního bytového fondu v kraji uvádí následující tabulka:

Tab. 2.1.7 - 1

Domovní bytový fond v kraji

	1.12.1970	1.11.1980	3.3.1991	1.3.2001	26.3.2011 ¹⁾
Domovní a bytový fond					
Domy celkem	115 627	122 489	129 490	133 402	141 700
z toho: obydlené trvale	109 724	113 117	113 037	114 576	120 389
rodinné domy	102 968	104 159	104 396	105 977	110 679
bytové domy	4 715	7 623	7 792	7 270	8 252
z toho: neobydlené	5 903	9 372	16 453	18 826	21 311
rodinné domy sloužící k rekreaci	.	.	5 176	6 011	6 793
Obydlené byty celkem	153 110	182 534	196 120	204 806	208 861

¹⁾ podle předběžných výsledků

Zdroj: ČSÚ

Z tabulky je patrné, že dochází k postupnému nárůstu počtů rodinných a bytových domů (cca o 6% na desetiletí), ale na druhou stranu roste počet neobydlených domů (nárůst cca 60 - 20 % na desetiletí). Zdroj: ČSÚ.

Tab. 2.1.7 - 2

Tab. 809 Obydlené byty podle druhu domu a právního důvodu užívání bytu, počtu hospodářích domácností a bydlících osob, podle typu bytu a způsobu vytápění a podle období výstavby nebo rekonstrukce
 definitivní výsledky podle obvyklého pobytu
 Období: 26. 3. 2011
 Území Zlínský kraj

1. Období výstavby nebo rekonstrukce celkem

Typ bytu, způsob vytápění a energie používaná k vytápění	Obydlené byty celkem	v tom podle druhu domu											Počet hospodářích domácností	Počet bydlících osob
		rodinné domy	v tom		bytové domy	z toho podle právního důvodu užívání bytu						ostatní budovy		
			s 1 bytem	se 2 a více byty		ve vlastním domě	v osobním vlastnictví	jiné bezplatné užívání	nájemní	družstevní	jiný důvod užívání			
Obydlené byty celkem	217 093	125 902	89 742	36 160	88 649	433	40 816	189	27 037	14 867	771	2 542	227 853	569 121
z toho:														
s kotelnou mimo dům	57 272	598	456	142	56 330	27	27 348	44	15 463	10 068	496	344	58 404	125 590
s kotelnou v domě	129 638	108 610	74 934	33 676	19 566	244	7 265	75	7 317	3 540	159	1 462	138 041	374 242
na pevná paliva	30 617	29 526	20 158	9 368	951	62	314	11	321	163	12	140	33 118	96 912
na plyn	91 264	72 589	49 822	22 767	17 395	176	6 545	63	6 488	3 161	132	1 280	96 725	254 995
ostatní	7 757	6 495	4 954	1 541	1 220	6	406	1	508	216	15	42	8 198	22 335
s etážovým topením	9 391	2 026	1 414	612	7 290	109	3 915	47	2 135	1 000	65	75	9 728	23 128
na pevná paliva	600	435	354	81	158	2	59	-	76	21	-	7	631	1 543
na elektřinu	475	204	166	38	267	4	116	3	108	34	3	4	489	1 249
na plyn	8 034	1 271	791	480	6 706	101	3 665	46	1 886	933	61	57	8 319	19 696
ostatní	30	21	21	-	9	-	-	-	2	2	-	-	30	89
s kamny	14 517	10 854	9 745	1 109	3 564	45	1 644	22	1 629	170	37	99	15 203	33 074
na pevná paliva	4 039	3 656	3 417	239	364	4	137	5	195	18	2	19	4 276	9 132
na elektřinu	4 864	3 553	3 112	441	1 266	17	596	10	535	94	8	45	5 101	12 468
na plyn	5 118	3 222	2 826	396	1 865	24	889	7	860	53	26	31	5 311	10 501
ostatní	22	20	18	2	2	-	-	-	1	-	1	-	23	58
byty standardní	203 003	117 193	83 640	33 553	84 007	427	40 703	188	26 774	14 833	756	1 803	213 418	540 599
v tom:														
s ústředním topením a úplným oříslenstvím	195 757	111 334	78 591	32 743	82 671	405	40 135	181	26 200	14 721	740	1 752	205 821	523 708
z toho:														
s kotelnou mimo dům	54 176	534	416	118	53 343	24	27 228	43	15 339	10 025	486	299	55 284	120 035
s kotelnou v domě	122 605	102 819	71 585	31 234	18 504	236	7 233	74	7 227	3 522	148	1 282	130 820	357 996
na pevná paliva	28 588	27 612	19 028	8 584	865	57	312	11	309	163	9	111	31 025	91 805
na plyn	86 703	69 075	47 838	21 237	16 492	173	6 517	62	6 412	3 145	125	1 136	92 055	244 893
ostatní	7 314	6 132	4 719	1 413	1 147	6	404	1	506	214	14	35	7 740	21 298
s etážovým topením	8 540	1 472	959	513	7 007	105	3 792	47	2 013	971	64	61	8 835	21 048
na elektřinu	467	198	160	38	265	4	115	1	107	34	3	4	479	1 227
na plyn	7 985	1 240	767	473	6 689	101	3 659	46	1 876	932	61	56	8 267	19 608
s kamny	9 381	6 210	5 405	805	3 102	40	1 479	17	1 373	147	35	69	9 793	22 061
na elektřinu	4 603	3 316	2 894	422	1 247	17	591	10	521	94	8	40	4 827	12 031
na plyn	4 751	2 877	2 495	382	1 845	23	885	7	846	53	26	29	4 936	9 948
s ústředním topením a částečným oříslenstvím	2 084	1 700	1 259	441	368	8	134	2	144	43	9	16	2 182	4 304
z toho:														
s kotelnou mimo dům	241	15	14	1	226	2	90	1	80	31	5	-	245	460
s kotelnou v domě	1 420	1 311	901	410	94	5	25	1	37	12	4	15	1 496	3 141
na plyn	779	689	450	239	78	2	22	1	35	11	2	12	821	1 628
ostatní	85	78	57	21	6	-	-	-	1	1	-	1	88	191
s etážovým topením	43	27	20	7	16	-	-	-	10	-	-	-	46	77
na elektřinu	5	4	-	-	1	-	-	-	-	-	-	-	5	5
na plyn	37	22	15	7	15	-	-	-	10	-	-	-	40	71
s kamny	371	342	320	22	28	1	9	-	17	-	-	1	384	600
na elektřinu	150	139	127	12	11	-	5	-	6	-	-	-	159	258
na plyn	221	203	193	10	17	1	4	-	11	-	-	1	225	342
bez ústředního topení s úplným oříslenstvím	5 162	4 159	3 790	369	968	14	434	5	430	69	7	35	5 415	12 587
s etážovým topením	701	438	353	85	251	3	111	-	105	27	1	12	733	1 768
s kamny	2 989	2 620	2 419	201	355	3	151	4	168	23	2	14	3 160	7 260
ostatní způsob vytápění	1 472	1 101	1 018	83	362	8	172	1	157	19	4	9	1 522	3 559
byty se sníženou kvalitou s ústředním topením	11 057	6 992	4 823	2 169	3 835	6	49	1	185	20	12	230	11 323	22 779
s etážovým topením	8 499	4 558	2 500	2 058	3 729	4	37	-	97	18	12	212	8 632	18 259
s kamny	1 07	89	82	7	16	1	6	-	7	2	-	2	114	235
ostatní způsob vytápění	1 776	1 682	1 601	81	79	1	5	1	71	-	-	15	1 866	3 153
ostatní způsob vytápění	675	663	640	23	11	-	-	-	10	-	-	1	711	1 132
nezjištěný typ bytu	3 033	1 717	1 279	438	807	-	64	-	78	14	3	509	3 112	5 743

2.2 Energetické zdroje

2.2.1 Primární energetické zdroje

Strukturu primárních energetických zdrojů užívaných na území kraje znázorňuje tabulka a grafy "Spotřeba paliv a energie ve Zlínském kraji". Údaje představují výběr podniků od 20 do 99 zaměstnanců a všechny podniky se 100 a více zaměstnanci.

Tab. 2.2.1 - 1

Spotřeba paliv a energie ve Zlínském kraji¹⁾

	M.J.	2009	2010 ¹⁾	2011 ¹⁾
Černé uhlí celkem	tuny	17 256	20 740	341
	GJ	459 742	613 682	7 915
Hnědé uhlí vč. lignitu	tuny	505 012	458 558	314 308
	GJ	8 853 097	7 911 921	5 013 139
Koks	tuny	1 946	1 930	2 454
	GJ	53 502	50 438	65 996
Zemní plyn	tis. m ³	180 579	210 479	216 116
	GJ	6 139 675	7 156 277	7 347 937
Topný olej nízkosirný	tuny	6 995	13 732	7 966
	GJ	282 598	554 754	321 823
Topný olej vysokosirný	tuny	139	173	159
	GJ	5 546	6 903	6 344
Motorové benzíny	tis. litrů	7 777	7 664	7 088
	GJ	251 467	247 831	229 189
Motorová nafta	tuny	77 271	82 190	84 347
	GJ	3 299 472	3 509 504	3 601 610
Tepelná energie	GJ	14 856 220	14 246 578	10 874 450
	GJ	14 856 220	14 246 578	10 874 450
Elektrická energie	MWh	1 605 972	1 632 329	1 604 021
	GJ	5 781 499	5 876 384	5 774 476

¹⁾ podle sídla podniku, výběr podniků od 20 do 99 zaměstnanců a všechny podniky se 100 a více

¹⁾ předběžné údaje

Zdroj: ČSÚ

Tab. 2.2.1 - 2

Spotřeba paliv a energie podle místa spotřeby ve Zlínském kraji^{*)}

	M.J.	2009	2010 ¹⁾	2011 ¹⁾
Černé uhlí energetické	tuny	17 290	20 754	13 679
	GJ	385 567	462 814	305 042
Hnědé uhlí	tuny	504 087	457 840	479 457
	GJ	6 381 741	5 796 254	6 069 926
Motorové benzíny	tis. l	8 724	8 320	7 820
	GJ	282 101	269 055	252 881
Motorová nafta	tuny	79 833	83 143	86 682
	GJ	3 408 869	3 550 197	3 701 315
Zemní plyn	tis. m ³	183 308	215 342	222 108
	GJ	6 232 478	7 321 643	7 551 671
Elektrická energie	MWh	1 766 027	1 774 161	1 858 211
	GJ	6 357 697	6 386 980	6 689 560
Celkem	GJ	23 048 454	23 786 943	24 570 394

^{*)} výběr podniků od 20 do 99 zaměstnanců a všechny podniky se 100 a více zaměstnanci

¹⁾ předběžné údaje

Zdroj: ČSÚ

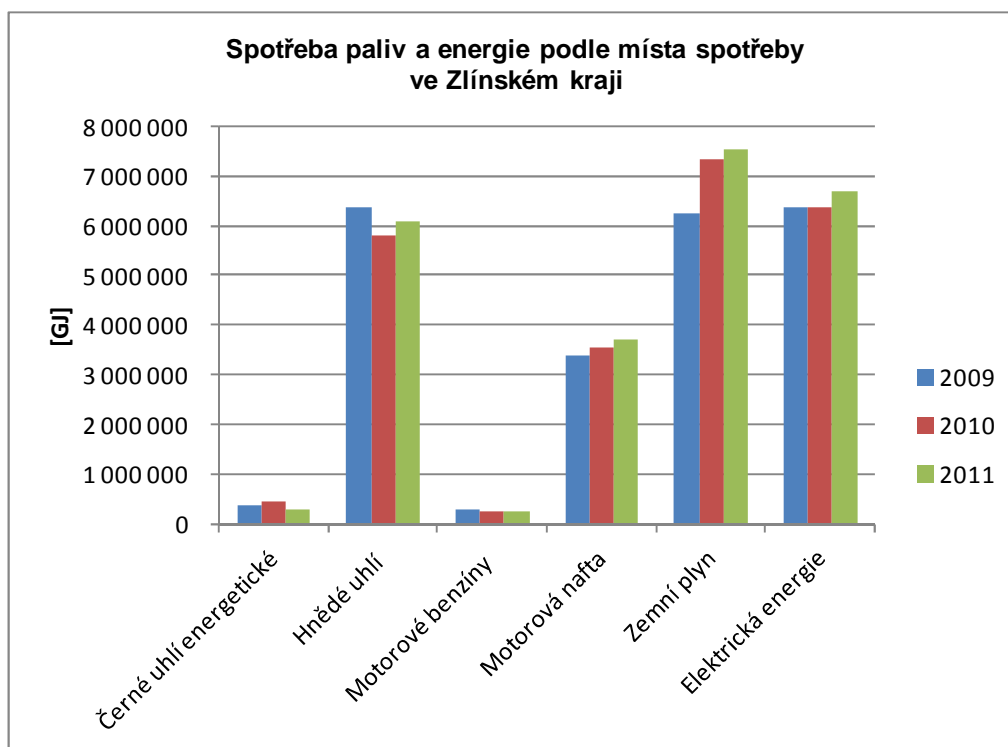

2.2.2 Výrobní zdroje tepla

Tab. 2.2.2 - 1

Držitelé licencí na výrobu tepelné energie ve Zlínském kraji a seznam jednotlivých provozoven k licencí na výrobu tepelné energie	Název subjektu	Název	Obec	Název ORP	Elektrický výkon			Tepelný výkon			Teplovodní	Výkon KVET		
					MW	MW	MW	Celkem	Parní	Horkovodní			MW	MW
Tepelné hospodářství Bystřice pod Hostýnem s.r.o.	Plynová kotelna PK 16	Bystřice pod Hostýnem	Bystřice pod Hostýnem	Bystřice pod Hostýnem	0,000	0,000	5,480	0,000	0,000	5,480	0,758	8,000		
													Plynová kotelna PK 36	Bystřice pod Hostýnem
TON - ENERGO a.s.	Teplárna Bystřice pod Hostýnem	Bystřice pod Hostýnem	Bystřice pod Hostýnem	Bystřice pod Hostýnem	0,630	32,000	32,000	32,000	32,000	32,000	32,000	8,000		
													Holešov	Holešov
Tepelné hospodářství Holešov, spol. s r.o.	Plynová kotelna PK 14	Holešov	Holešov	Holešov	0,000	4,695	4,695	4,695	4,695	4,695	3,885	0,045		
													Plynová kotelna PK-20	Holešov
TON - ENERGO a.s.	Kotelna Holešov	Holešov	Holešov	Holešov	0,250	30,000	30,000	30,000	30,000	30,000	2,498	3,200		
													Plynová kotelna PK-34	Holešov
SATE Hulín s.r.o.	Plynová kotelna č. 21	Hulín	Kroměříž	Kroměříž	0,150	3,976	3,976	3,976	3,976	3,976	10,000			
													Energetika Chropyně, a.s.	Chropyně
DESTRA Co. spol. s r.o.	SPAPRO spalovna průmyslového odpadu	Chropyně	Chropyně	Chropyně	0,000	2,600	2,600	2,600	2,600	2,600	2,600			
													Bioenergetické centrum	Roštín
OBEC ROŠTÍN	Roštín	Roštín	Roštín	Roštín	0,000	5,500	5,500	5,500	5,500	5,500	5,500			
													Plynová kotelna PK-01	Kroměříž
Střední odborná škola a Střední odborné učiliště, Kroměříž, Na Lindovce 1463	Kotelna na Lindovce	Kroměříž	Kroměříž	Kroměříž	0,000	2,240	2,240	2,240	2,240	2,240	2,240			
													Kroměřížská nemocnice	Kroměříž
SFV, s.r.o.	Centrální výtopna	Kroměříž	Kroměříž	Kroměříž	0,000	2,070	2,070	2,070	2,070	2,070	6,500			
													Plynová kotelna PK 3	Kroměříž
Základní škola Zachar, Kroměříž, příspěvková organizace	Plynová kotelna PK 1	Kroměříž	Kroměříž	Kroměříž	0,000	9,580	9,580	9,580	9,580	9,580	9,580			
													Plynová kotelna PK 2	Kroměříž
ČEZ Energo, s.r.o.	KJ - Kroměříž	Kroměříž	Kroměříž	Kroměříž	0,150	0,226	0,226	0,226	0,226	0,226	0,226			
													Kotelna Základní školy Zachar	Kroměříž
BTH Slavčín, spol. s r.o.	Kotelna - K3	Slavčín	Slavčín	Slavčín	0,478	8,301	8,301	8,301	8,301	8,301	0,208			
													Kotelna - K6	Slavčín
AH-ENERGY, s.r.o.	Výtopna	Slavčín	Slavčín	Slavčín	0,000	5,800	5,800	5,800	5,800	5,800	5,800			
													Centrální výtopna Luhačovice	Luhačovice
Palace Capital, a.s.	Centrální výtopna Luhačovice	Luhačovice	Luhačovice	Luhačovice	0,000	15,000	15,000	15,000	15,000	15,000	15,000			

Zdroj: Energetický regulační úřad

Tab. 2.2.2 - 2

Držitelé licencí na výrobu tepelné energie ve Zlínském kraji a seznam jednotlivých provozoven k licencí na výrobu tepelné energie	Název subjektu	Název	Obec	Název ORP	Elektrický výkon		Tepelný výkon		Horkovodní MW	Teplovodní MW	Výkon KVET MW
					MW	MW	Celkem MW	Parní MW			
Teplárna Otrokovice a.s.	Teplárna Otrokovice	Otrokovice		Otrokovice	50,000	301,500	301,500				264,900
	Zásobování teplem s.r.o.	Kotelna Sdíliště	Zubří	Rožnov pod Radhoštěm	0,000	2,700				2,700	
Vlašskobystrická obecní, spol. s r.o.	Bloková kotelna	Vlašská Bystrice		Rožnov pod Radhoštěm	0,000	0,060				0,060	
	Výtopna E1	Kotelna VST - Jižní	Rožnov pod Radhoštěm	Rožnov pod Radhoštěm	0,600	85,493	78,300	6,500		0,693	0,693
ENERGOAQUA, a.s.	Město		Rožnov pod Radhoštěm	Rožnov pod Radhoštěm	0,000	0,460				0,460	
	Energoblok chlazení E16		Rožnov pod Radhoštěm	Rožnov pod Radhoštěm	0,000	9,000				9,000	
Výtopna E1 - strojovna			Rožnov pod Radhoštěm	Rožnov pod Radhoštěm	0,500	0,729				0,729	0,729
	Kotelna 1141 - Hluk	Hluk		Uherské Hradiště	0,000	0,940				0,940	
ATRIUM THERM, s.r.o.											
PPT POTRUBNI											
TECHNIKA s.r.o.											
CTZ s.r.o.	Kotelna Sirmatě lázně	Ostrožská Nová Ves		Uherské Hradiště	0,022	0,390				0,390	0,045
	Kotelna Sokolovská		Uherské Hradiště	Uherské Hradiště	0,997	27,200	27,200			6,630	14,680
	Kotelna K 1		Uherské Hradiště	Uherské Hradiště	0,000	6,630				6,630	
	Kotelna K 2-1		Uherské Hradiště	Uherské Hradiště	0,000	3,820				3,820	
	Kotelna K 2-2		Uherské Hradiště	Uherské Hradiště	0,000	2,960				2,960	
	Kotelna K 2-3		Uherské Hradiště	Uherské Hradiště	0,000	4,190				4,190	
Obec Hostětín	Energetické centrum										
	Hostětín			Uherské Hradiště	0,000	0,732				0,732	
MESTIT reality spol. s r.o.	Kotelna MESTIT		Uherské Hradiště	Uherské Hradiště	0,000	24,500	24,500				
	REGIO UB, s.r.o.		Uherský Brod	Uherský Brod	0,000	3,100				3,100	
	Kotelna PK/02		Uherský Brod	Uherský Brod	0,000	2,700				2,700	
	Kotelna PK/03		Uherský Brod	Uherský Brod	0,000	1,500				1,500	
	Kotelna PK/04		Uherský Brod	Uherský Brod	0,000	0,700				0,700	
	Kotelna PK/05		Uherský Brod	Uherský Brod	0,000	1,800				1,800	
	Kotelna PK/06		Uherský Brod	Uherský Brod	0,000	1,000				1,000	
	Kotelna PK/07		Uherský Brod	Uherský Brod	0,000	2,400				2,400	
	Kotelna PK/08		Uherský Brod	Uherský Brod	0,280	0,850				0,850	
	Kotelna PK/09		Uherský Brod	Uherský Brod	0,020	0,400				0,400	
Výroba tepla s.r.o.	Kotelna Luční		Vlašské Klobouky	Vlašské Klobouky	0,000	2,240				2,240	
	Kotelna Koželužská		Vlašské Klobouky	Vlašské Klobouky	0,000	0,712				0,712	
Služby města Brumov-Bylnice, okres Zlín, příspěvková organizace			Brumov-Bylnice	Vlašské Klobouky	0,180	4,445				4,445	0,245
	Centrální zdroj tepla										

Zdroj: Energetický regulační úřad

Tab. 2.2.2 - 3

Držitelé licencí na výrobu tepelné energie ve Zlínském kraji a seznam jednotlivých provozoven k licencím na výrobu tepelné energie	Název subjektu	Název	Obec	Název ORP	Elektrický výkon		Tepelný výkon			Teplovodní		Výkon KVET MW	
					MW	MW	Celkem MW	Parní MW	Horkovodní MW	MW			
										MW			
DEZA, a.s.	DEZA, a.s. - teplárna	Valašské Meziříčí	Valašské Meziříčí	Valašské Meziříčí	16,000	266,000	266,000	266,000					
	DEZA, a.s. - výtopna	Valašské Meziříčí	Valašské Meziříčí	Valašské Meziříčí	0,000	92,000	92,000	92,000					
	TAILGAS	Valašské Meziříčí	Valašské Meziříčí	Valašské Meziříčí	0,000	3,400	3,400				3,400		
	ST SERVIS s.r.o.	Kotelna Podlesí	Valašské Meziříčí	Valašské Meziříčí	0,000	1,100	1,100				1,100		
Power Valašské Meziříčí s.r.o.	Kotelna Žašovská 71	Valašské Meziříčí	Valašské Meziříčí	Valašské Meziříčí	0,000	4,700	4,700				4,700		
	Nemocnice Valašské Meziříčí, a.s.	Valašské Meziříčí	Valašské Meziříčí	Valašské Meziříčí	0,160	4,980	1,300				3,680	0,200	
Bioplynová stanice, spol. s.r.o. Valašské Meziříčí	Bioplynová stanice	Krásno	Valašské Meziříčí	Valašské Meziříčí	1,000	0,928					0,928	0,928	
	Technické služby města												
	Vizovice, příspěvková organizace	Kotelna K2 sídl. Štěpská	Vizovice	Vizovice	0,000	2,170	2,170				2,170		
		Kotelna K3 sídl. Růžová	Vizovice	Vizovice	0,000	1,720	1,720				1,720		
Zásobování teplem Vsetín a.s.	Kotelna K4 MÚ	Vizovice	Vizovice	Vizovice	0,000	1,000	1,000				1,000		
	Kotelna K5 ZŠ	Vizovice	Vizovice	Vizovice	0,000	0,900	0,900				0,900		
	Kotelna Hřbová	Vsetín	Vsetín	Vsetín	0,000	1,725	1,725				1,725		
	Kotelna Rokytnice	Vsetín	Vsetín	Vsetín	0,000	0,688	0,688				0,688		
	Teplárna Jiráskova	Vsetín	Vsetín	Vsetín	4,800	97,820	97,820				97,820	5,000	
D-TECHNIK a.s.	Výtopna Ohrada	Vsetín	Vsetín	Vsetín	0,000	47,730	47,730				47,730		
	Kotelna MZT	Vsetín	Vsetín	Vsetín	0,000	23,000	23,000				23,000		
	Kotelna 35	Vsetín	Vsetín	Vsetín	0,000	16,800	16,800				16,800		
	Kotelna Jablunka	Jablunka	Jablunka	Vsetín	0,000	5,820	5,820				5,820		
	Městský bytový podnik Karolinka, příspěvková organizace	Kotelna C1	Karolinka	Karolinka	Vsetín	0,000	1,100	1,100				1,100	
		Kotelna C2	Karolinka	Karolinka	Vsetín	0,000	1,305	1,305				1,305	
		Kotelna C6	Karolinka	Karolinka	Vsetín	0,000	0,840	0,840				0,840	
		Kotelna C8	Karolinka	Karolinka	Vsetín	0,000	0,840	0,840				0,840	
		Kotelna C9	Karolinka	Karolinka	Vsetín	0,000	1,730	1,730				1,730	
		Kotelna C11	Karolinka	Karolinka	Vsetín	0,000	1,070	1,070				1,070	
		Kotelna C14	Karolinka	Karolinka	Vsetín	0,000	0,720	0,720				0,720	
	POWGEN a.s.	Teplárna Jiráskova - areál ZTV a.s.	Vsetín	Vsetín	Vsetín	4,800	5,000	5,000				5,000	
		Teplárna Otrokovice a.s.	Výtopna - Malenovice	Zlín - Malenovice	Zlín	0,000	30,460	30,460				30,460	
		Film real s.r.o.	Nízkotlaká plynová kotelna	Zlín	Zlín	0,000	3,410	3,410				3,410	
Teplárna Zlín, a.s.	Domovní plynová kotelna	Zlín	Zlín	Zlín	0,000	0,123	0,123				0,123		
	Alpiq Generation (CZ) s.r.o.	TEPLÁRNA ZLÍN	Zlín	Zlín	69,250	268,000	268,000				268,000	220,000	
		VÝTOPNA ZLÍN	Zlín	Zlín	0,000	110,000	110,000				110,000		
		VÝTOPNA KOCANDA	Zlín	Zlín	0,000	11,500	11,500				11,500		
SITA CZ a.s.	Spalovna nebezpečných odpadů Zlín	Zlín	Zlín	0,000	3,000	3,000				3,000			

Zdroj: Energetický regulační úřad

Tab. 2.2.2 - 4

Držitelé licencí na výrobu tepelné energie ve Zlínském kraji a seznam jednotlivých provozoven k licenci na výrobu tepelné energie

Název ORP	Elektrický výkon	Tepelný výkon			Teplovodní	Výkon KVET
		Celkem	Parní	Horkovodní		
	MW	MW	MW	MW	MW	MW
Bystřice pod Hostýnem	0,630	38,238	32,000	0,000	6,238	8,000
Holešov	0,441	41,723	30,000	0,000	11,723	3,498
Kroměříž	0,588	68,182	22,400	0,000	45,782	0,226
Luhačovice	0,478	29,309	15,000	0,000	14,309	0,701
Otrokovice	50,000	301,500	301,500	0,000	0,000	264,900
Rožnov pod Radhoštěm	1,100	98,442	78,300	6,500	13,642	1,422
Uherské Hradiště	1,019	71,362	51,700	0,000	19,662	14,725
Uherský Brod	0,300	14,450	0,000	0,000	14,450	0,000
Valašské Klobouky	0,180	7,397	0,000	0,000	7,397	0,245
Valašské Meziříčí	17,160	373,108	359,300	0,000	13,808	1,128
Vizovice	0,000	5,790	0,000	0,000	5,790	0,000
Vsetín	9,600	206,188	39,800	150,550	15,838	10,000
Zlín	69,250	426,493	378,000	33,460	15,033	220,000
Celkem Zlínský kraj	150,746	1 682,2	1 308,0	190,5	183,7	524,8

Zdroj: Energetický regulační úřad

2.2.3 Výrobní zdroje elektrické energie

Tab. 2.2.3 - 1
Instalovaný výkon ES ČR ve Zlínském kraji v roce 2012

Parní elektrárny (PE)	Vodní elektrárny (VE)	Plynové, spalovací elektrárny (PSE)	Větrné elektrárny (VTE)	Fotovoltaické elektrárny (FVE)	Celkem
[MW]	[MW]	[MW]	[MW]	[MW]	[MW]
137,1	7,5	23,3	0,3	160,9	329,0

Zdroj: Energetický regulační úřad

2.2.4 Obnovitelné a druhotné energetické zdroje

a) Obnovitelné zdroje energie

Tab. 2.2.4 - 1
Instalovaný el. výkon obnovitelných zdrojů energie ve Zlínském kraji v roce 2012

Vodní elektrárny	Kogenerace (biomasa)	Větrné elektrárny	Fotovoltaické elektrárny	Celkem
[MW]	[MW]	[MW]	[MW]	[MW]
6,1	8,1	0,3	157,3	171,7

Zdroj: Energetická agentura Zlínského kraje

Tab. 2.2.4 - 2
Instalovaný tepelný výkon obnovitelných zdrojů energie ve Zlínském kraji v roce 2012

Kogenerace (biomasa)	Biomasa	Tepelná čerpadla	Celkem
[MW]	[MW]	[MW]	[MW]
8,3	46,4	0,7	55,4

Zdroj: Energetická agentura Zlínského kraje

Sluneční tepelné kolektory byly v roce 2012 nainstalovány o celkové ploše 9915 m².

Údaje o instalovaném výkonu OZE dle ERU (kapitola 2.2 3) a dle databáze Energetické agentury Zlínského kraje (kapitola 2.2.4) jsou v dobré shodě, pouze se statisticky malými odchylkami. Údaje dle ERU jsou však sumární, proto je dále uveden odkaz na databázi OZE.

Podrobnější informace o jednotlivých obnovitelných zdrojích energie jsou na internetové adrese <http://portal.geostore.cz/eazkportal/default.aspx>.

Informační systém o obnovitelných zdrojích je vytvořen v projektu Energocoaching česko – slovenského příhraničia.

b) druhotné zdroje energie

Tepelné využití odpadů dle evidence zdrojů REZZO 1, 2 je v oblasti průmyslových a nemocničních odpadů v objemu tepla v palivu cca 200 tis. GJ/rok.

Směsný komunální odpad není využíván a je ukládán prakticky ze 100 % na skládkách (Studie pro energetické využití odpadů ve Zlínském kraji, Enving. s.r.o., 10/2012). Dle této studie se množství směsných komunálních

odpadů převzaté oprávněnými osobami na území jednotlivých ORP, které je považováno za produkci za jednotlivá ORP, v období 2006 až 2011 pohybovalo v rozmezí cca 190000 až 210000 tun. Při spalování tohoto odpadu může být vyrobeno značné množství tepelné energie (využitelné dále pro zásobování teplem, případně výrobu el. energie). Využití tohoto tepla je však podmíněno výběrem vhodné lokality pro vybudování ekologicky přijatelné spalovny a zajištěním poptávky po vyprodukovaném teple.

Tab. 2.2.4 - 3

Množství směsných komunálních odpadů za ORP a období 2006 - 2011 předané oprávněným osobám

ZÚJ	Název ORP	2006	2007	2008	2009	2010	2011
		[t/rok]	[t/rok]	[t/rok]	[t/rok]	[t/rok]	[t/rok]
7201	Bystřice pod Hostýnem	10 963,8	12 947,1	13 819,4	13 529,6	12 377,5	9 963,4
7202	Holešov	5 042,9	5 123,9	5 308,9	5 420,0	5 277,5	5 367,6
7203	Kroměříž	25 988,2	27 791,6	27 051,8	26 446,4	24 614,7	24 741,0
7204	Luhačovice	9 076,0	6 056,2	9 390,4	10 518,3	11 514,7	11 298,2
7205	Otrokovice	44 284,7	44 207,1	42 349,5	38 378,2	37 798,2	36 971,0
7206	Rožnov pod Radhoštěm	977,2	1 214,4	666,2	1 420,3	1 476,4	1 552,4
7207	Uherské Hradiště	20 977,1	19 672,7	19 102,4	18 624,5	18 317,5	18 033,3
7208	Uherský Brod	102,0	18 321,3	18 405,2	18 809,1	18 729,1	19 632,8
7209	Valašské Klobouky	13 468,8	13 020,8	12 506,7	6 205,4	4 631,5	4 664,0
7210	Valašské Meziříčí	12 189,1	13 782,6	14 402,5	15 101,2	15 105,0	14 806,7
7211	Vizovice	8 684,0	8 630,0	8 881,0	5 610,1	6 028,3	6 584,9
7212	Vsetín	12 915,7	11 109,4	11 623,2	12 252,0	11 168,3	10 839,6
7213	Zlín	29 687,7	25 498,2	27 193,5	30 742,3	25 800,4	25 825,6
CZ072	Zlínský kraj	194 357,2	207 375,3	210 700,7	203 057,3	192 839,1	190 280,5

Zdroj: Studie pro energetické využití odpadů ve Zlínském kraji, Enving. s.r.o., 10/2012

2.3 Energetické dopravní systémy

2.3.1 Elektrická rozvodná soustava

Zásobování Zlínského kraje elektrickou energií je zabezpečováno z přenosové soustavy 400 a 220 kV z transformačních stanic přenosová soustava/distribuční soustava Prosenice 400/220/110 kV a Otrokovice 400/110 kV. Prostřednictvím vedení 110 kV, navazujících transformoven VVN/VN, vedení VN, transformoven VN/NN a vedení NN je elektrická energie rozváděna do míst spotřeby. Zlínský kraj se nachází v působnosti distribučních společností E.ON Distribuce, a.s. a ČEZ Distribuce, a.s. (severní část Zlínského kraje).

Na území Zlínského kraje se nacházejí výrobní zdroje el. energie, jejichž výkon je vyveden do distribuční soustavy o celkovém instalovaném výkonu 329 MW (podrobněji tabulka v odst. 2.2.3 Výrobní zdroje elektrické energie).

Obr. 2.3.1 - 1

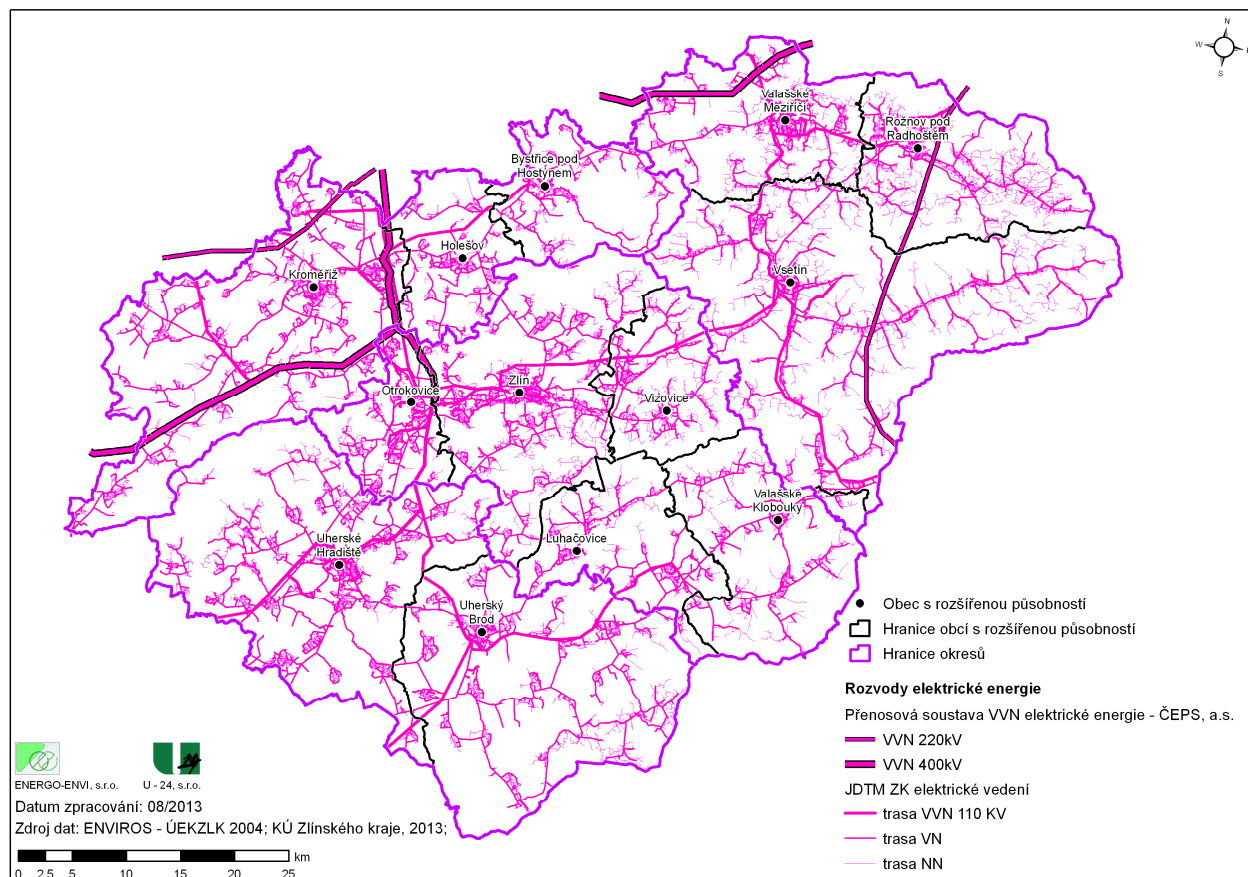

2.3.2 Plynovodní rozvodná soustava

Zásobování Zlínského kraje zemním plynem energií je zabezpečováno z distribuční soustavy společností JMP Net, s.r.o. a SMP Net, s.r.o. (severní část Zlínského kraje). Zdrojem zemního plynu pro distribuční soustavu je přepravní soustava NET4GAS, s.r.o.

Plynofikována je většina obcí Zlínského kraje (cca 93,5 %). Zemní plyn není zaveden do dvaceti obcí uvedených v následující tabulce.

Tab. 2.3.2 - 1

Tab.: Seznam neplynofikovaných obcí ve Zlínském kraji

Název obce	Název ORP	Název okresu
Rusava	Bystřice pod Hostýnem	Kroměříž
Bořenovice	Holešov	Kroměříž
Roštín	Kroměříž	Kroměříž
Soběsuky	Kroměříž	Kroměříž
Lipová	Luhačovice	Zlín
Petrůvka	Luhačovice	Zlín
Rudimov	Luhačovice	Zlín
Valašská Bystřice	Rožnov pod Radhoštěm	Vsetín
Salaš	Uherské Hradiště	Uherské Hradiště
Staré Hutě	Uherské Hradiště	Uherské Hradiště
Stupava	Uherské Hradiště	Uherské Hradiště
Hostětín	Uherský Brod	Uherské Hradiště
Lopeník	Uherský Brod	Uherské Hradiště
Vyškovec	Uherský Brod	Uherské Hradiště
Haluzice	Valašské Klobouky	Zlín
Podolí	Valašské Meziříčí	Vsetín
Velká Lhota	Valašské Meziříčí	Vsetín
Malá Bystřice	Vsetín	Vsetín
Dobrkovice	Zlín	Zlín
Hostišová	Zlín	Zlín

Obr. 2.3.2 - 1

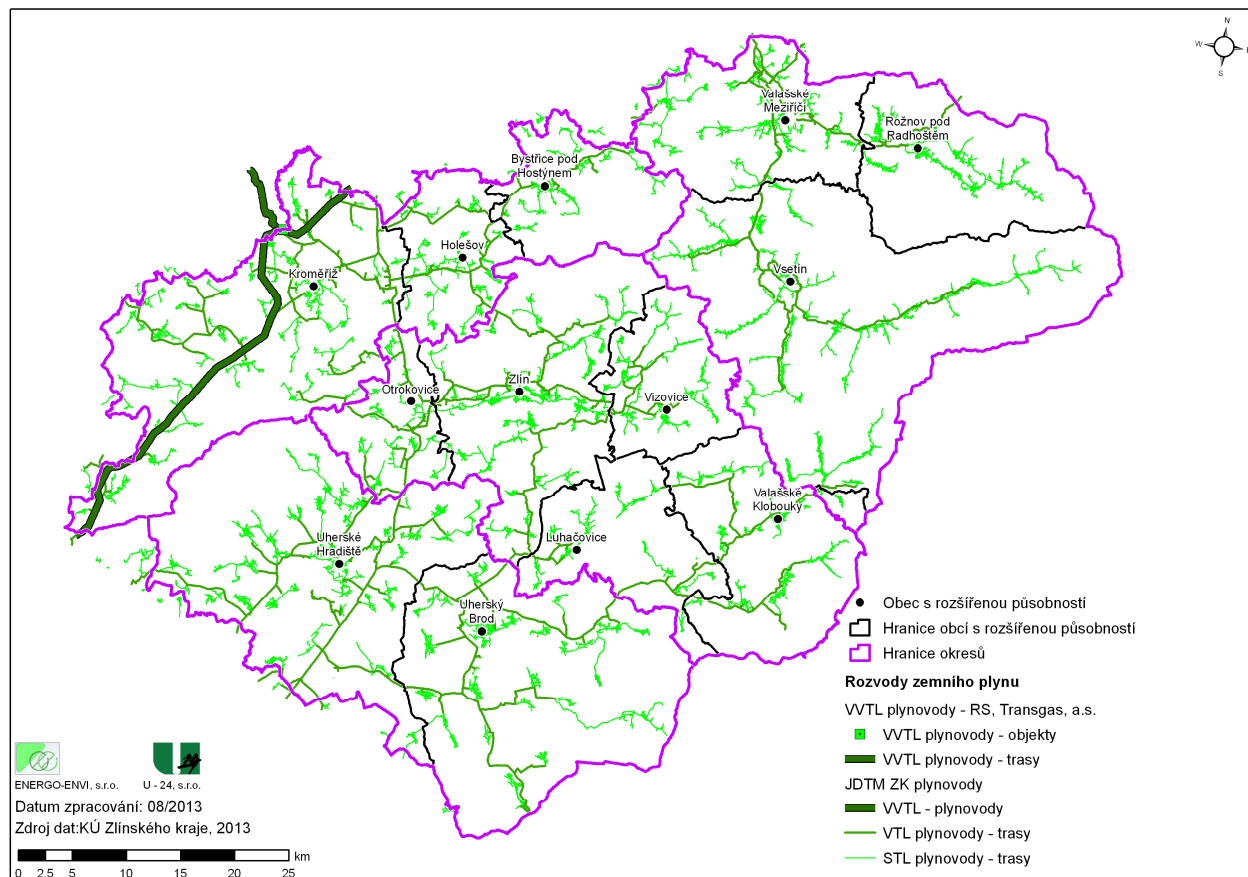

2.3.3 Rozvodné systémy centralizovaného zásobování teplem

Základní údaje o délce distribučních systémů tepla v jednotlivých lokalitách se systémem centralizovaného zásobování teplem, jak vyplývají z údajů o držitelích licence na rozvod tepelné energie, jsou uvedeny v následujících tabulkách.

Tab. 2.3.3 - 1

Držitelé licencí na rozvod tepelné energie ve Zlínském kraji a seznam vymezených území k licencí na rozvod tepelné energie	Název	Obec	Název ORP	Přenosová kapacita MW	Délka rozvodu		
					Parní	Horkovodní	Teplovodní
Tepelné hospodářství Bystřice pod Hostýnem s.r.o.	Plynová kotelna PK 16	Bystřice pod Hostýnem	Bystřice pod Hostýnem	6,030	0,000	0,000	0,700
	Plynová kotelna PK 36	Bystřice pod Hostýnem	Bystřice pod Hostýnem	0,834	0,000	0,000	0,174
TON - ENERGO a.s.	Bystřice pod Hostýnem	Bystřice pod Hostýnem	Bystřice pod Hostýnem	60,000	1,500	1,000	0,000
Tepelné hospodářství Holešov, spol. s r.o.	Plynová kotelna PK-20	Holešov	Holešov	5,420	0,000	0,000	0,650
	Plynová kotelna PK-33	Holešov	Holešov	6,580	0,000	0,000	0,650
	Plynová kotelna PK-34	Holešov	Holešov	0,380	0,000	0,000	0,500
	Plynová kotelna PK-35	Holešov	Holešov	3,810	0,000	0,000	0,850
TON - ENERGO a.s.	Holešov	Holešov	Holešov	50,000	2,500	0,000	0,000
SATE Hulín s.r.o.	Hulín	Hulín	Kroměříž	3,976	0,000	0,000	2,258
Energetika Chropyně, a.s.	Chropyně, sídliště a areál	Chropyně	Kroměříž	10,000	0,000	0,000	7,600
	Areál spalovny	Chropyně	Kroměříž	5,300	0,006	0,000	0,000
DESTRA Co, spol. s r.o.	Obec Roštín	Roštín	Kroměříž	4,000	0,000	0,000	8,145
OBEC ROŠTÍN	Sídliště Oskol v Kroměříži	Kroměříž	Kroměříž	2,340	0,000	0,000	2,340
TE PLO Oskol s.r.o.							
Sředitelna odborná škola a Sředitelna odborné učiliště, Kroměříž, Na Lindovce 1463	Areál Lindovka	Kroměříž	Kroměříž	2,440	0,000	0,000	1,000
Kroměřížská nemocnice a.s.	Psychiatrická léčebna Kroměříž	Kroměříž	Kroměříž	22,400	0,900	0,000	0,000
SFW, s.r.o.	Plynová kotelna PK 3	Kroměříž	Kroměříž	3,500	0,000	0,000	0,952
	Plynová kotelna PK 1	Kroměříž	Kroměříž	10,000	0,000	0,000	4,760
	Plynová kotelna PK 2	Kroměříž	Kroměříž	10,000	0,000	0,000	2,110
Základní škola Zachar, Kroměříž, příspěvková organizace	Kotelna Základní školy Zachar	Kroměříž	Kroměříž	0,300	0,000	0,000	0,121
Lázně Luhačovice, a.s.	Město Luhačovice	Luhačovice	Luhačovice	15,000	2,850	0,000	0,000
BTH Slavičín, spol. s r.o.	Rozvod kotelna K3	Slavičín	Luhačovice	9,352	0,000	0,000	1,812
	Rozvod kotelna K3 - Vlára	Slavičín	Luhačovice	3,560	0,000	0,000	1,715
AH-ENERGY, s.r.o.	Slavičín, Zahradní čtvrť	Slavičín	Luhačovice	3,000	0,400	0,000	0,000

Zdroj: Energetický regulační úřad

Tab. 2.3.3 - 2

Držitelé licencí na rozvod tepelné energie ve Zlínském kraji a seznam vymezených území k licenci na rozvod tepelné energie	Název subjektu	Název	Obec	Název ORP	Přenosová kapacita			Délka rozvodu			
					MW	Parní	km	Horkovodní	km	Teplovodní	km
TEHOS s.r.o.	Město Otrokovice, severozápadní část	Otrokovice	Otrokovice	Otrokovice	7,000	0,000	0,000	1,800	0,000	0,000	
	Město Otrokovice, jihovýchodní část	Otrokovice	Otrokovice	Otrokovice	52,500	0,000	0,000	3,700	5,800	0,000	
Teplárna Otrokovice a.s.	Teplárna Otrokovice, a.s.	Otrokovice	Otrokovice	Otrokovice	757,500	13,650	30,337	0,000	0,000	0,000	
	Napajedla	Napajedla	Napajedla	Otrokovice	80,000	2,000	4,000	0,000	0,000	0,000	
	Napajedla	Napajedla	Napajedla	Otrokovice	80,000	5,080	4,000	0,000	0,000	0,000	
	Sídlisté Nábřeží	Napajedla	Napajedla	Otrokovice	8,600	0,000	0,000	0,000	2,100	0,000	
	Napajedla	Moravan Otrokovice	Otrokovice	Otrokovice	24,000	1,500	0,000	0,000	0,000	0,000	
TOMA, a.s.	Areál fi TOMA, a.s.	Otrokovice	Otrokovice	Otrokovice	30,500	10,050	0,000	0,000	0,000	0,000	
SCH consult, spol. s r.o.	Výměňiková stanice 1	Otrokovice	Otrokovice	Otrokovice	0,520	0,000	1,748	0,000	0,000	0,000	
	Výměňiková stanice 2	Otrokovice	Otrokovice	Otrokovice	0,907	0,000	2,353	0,000	0,000	0,000	
	Výměňiková stanice 3	Otrokovice	Otrokovice	Otrokovice	0,190	0,000	0,530	0,000	0,000	0,000	
PSG a.s.	Stavební dvůr PSG a.s.	Otrokovice	Otrokovice	Otrokovice	2,600	0,160	0,000	0,000	0,000	0,000	
Zásobování teplem s.r.o.	Zubří, Sídlisté 6. května	Zubří	Zubří	Rožnov pod Radhoštěm	2,800	0,000	0,000	0,000	1,800	0,000	
Valašskobystrická obecní, spol. s r.o.	Obec Valašská Bystřice	Valašská Bystřice	Valašská Bystřice	Rožnov pod Radhoštěm	0,050	0,000	0,000	0,000	0,200	0,000	
ENERGOAQUA, a.s.	Výtopna E1	Rožnov pod Radhoštěm	Rožnov pod Radhoštěm	Rožnov pod Radhoštěm	70,000	0,900	9,530	0,000	7,060	0,000	
	Energoblok chladu E 16	Rožnov pod Radhoštěm	Rožnov pod Radhoštěm	Rožnov pod Radhoštěm	9,000	0,000	1,400	0,000	0,000	0,000	
ATRIUM THERM, s.r.o.	Sídlisté "Závodní" - Hluk	Hluk	Hluk	Uherské Hradiště	0,940	0,000	0,000	0,000	0,130	0,000	
CTZ s.r.o.	Město Uherské Hradiště	Uherské Hradiště	Uherské Hradiště	Uherské Hradiště	20,000	0,100	0,000	0,000	8,100	0,000	
	Obvod Mařatice	Uherské Hradiště	Uherské Hradiště	Uherské Hradiště	7,000	0,000	1,600	0,000	2,200	0,000	
Obec Hostětín	Obec Hostětín	Hostětín	Hostětín	Uherské Hradiště	0,900	0,000	0,000	0,000	2,800	0,000	
MESIT reality spol. s r.o.	Areál MESIT holding a.s.	Uherské Hradiště	Uherské Hradiště	Uherské Hradiště	30,000	1,000	0,000	0,000	0,000	0,000	
REGIO UB, s.r.o.	Uherský Brod	Uherský Brod	Uherský Brod	Uherský Brod	35,000	0,000	0,000	0,000	4,500	0,000	
Výroba tepla s.r.o.	Luční	Valašské Klobouky	Valašské Klobouky	Valašské Klobouky	3,100	0,000	0,000	0,000	0,440	0,000	
	Koželužská	Valašské Klobouky	Valašské Klobouky	Valašské Klobouky	0,600	0,000	0,000	0,000	0,030	0,000	
Služby města Brumov-Bylnice, okres Zlín, příspěvková organizace	Centrální zdroj tepla	Brumov-Bylnice	Brumov-Bylnice	Valašské Klobouky	4,200	0,000	0,000	0,000	1,718	0,000	

Zdroj: Energetický regulační úřad

Tab. 2.3.3 - 3

Název subjektu	Název	Obec	Název ORP	Přenosová kapacita		Délka rozvodu		Teplovodní
				MW	km	km	km	
DEZA, a.s.	DEZA, a.s.	Valašské Meziříčí	Valašské Meziříčí	150,000	9,300	0,000	3,700	
CZT Valašské Meziříčí s.r.o.	Město Valašské Meziříčí	Valašské Meziříčí	Valašské Meziříčí	42,000	0,100	17,000	0,000	
ST SERVIS s.r.o.	Valašské Meziříčí, místní část Podlesí	Valašské Meziříčí	Valašské Meziříčí	1,100	0,000	0,000	0,100	
Power Valašské Meziříčí s.r.o.	Kotelna Zašovská 71	Valašské Meziříčí	Valašské Meziříčí	4,700	2,000	0,000	0,000	
Bioplynová stanice, spol. s.r.o. Valašské Meziříčí	Valašské Meziříčí	Valašské Meziříčí	Valašské Meziříčí	1,000	0,000	0,000	0,374	
Technické služby města Vizovice, příspěvková organizace	sídlisté Štěpská sídlisté Růžová	Vizovice Vizovice	Vizovice Vizovice	2,170 1,720	0,000 0,000	0,000 0,000	0,270 0,380	
Zásobování teplem Vsetín a.s.	Vsetín Kotelna Hrbová Kotelna Rokytnice Jasenice	Vsetín Vsetín Vsetín Vsetín	Vsetín Vsetín Vsetín Vsetín	103,000 1,380 0,500 23,000	0,000 0,000 0,000 3,500	11,370 0,000 0,000 0,000	22,040 0,105 0,120 2,400	
D-TECHNIK a.s.	Rozvod za kotelnou Jablunka	Jablunka	Vsetín	5,820	0,000	0,000	2,500	
Městský bytový podnik Karolinka, příspěvková organizace	Na Oboře Základní škola Nábřeží Na Horebečví Městský úřad Sklářská Na Ingstavu	Karolinka Karolinka Karolinka Karolinka Karolinka Karolinka Karolinka	Vsetín Vsetín Vsetín Vsetín Vsetín Vsetín Vsetín	1,600 1,800 1,100 1,100 1,900 1,200 1,200	0,000 0,000 0,000 0,000 0,000 0,000 0,000	0,000 0,000 0,000 0,000 0,000 0,000 0,000	0,210 0,209 0,032 0,032 0,203 0,035 0,111	
Teplota Zlín, a.s.	Zlín	Zlín	Zlín	242,000	0,000	0,000	25,383	
Teplárna Otrokovice a.s.	Zlín	Zlín	Zlín	80,000	0,000	25,163	0,000	
Malenovice, Kvitkovice	Zlín	Zlín	Zlín	50,000	0,000	3,000	0,000	
Film real s.r.o.	Areál Ateliéry Bonton Zlín, a.s., čtvrť Fabiánka	Zlín	Zlín	6,980	0,000	0,000	4,800	
Střední průmyslová škola Zlín	Střední průmyslová škola Zlín	Zlín	Zlín	0,600	0,000	0,000	0,000	
Alpiq Generation (CZ) s.r.o.	Zlín - město Zlín - Kocanda	Zlín Zlín	Zlín Zlín	273,000 10,000	53,000 0,000	60,000 0,000	0,000 1,500	
Bohemia Energie s.r.o.	Zlín, Okružní 4695	Zlín	Zlín	0,520	0,000	0,000	0,000	

Zdroj: Energetický regulační úřad

Tab. 2.3.3 - 4

**Držitelé licencí na rozvod tepelné energie ve Zlínském kraji
a seznam vymezených území k licenci na rozvod tepelné energie**

Název ORP	Přenosová kapacita MW	Délka rozvodu		
		Parní km	Horkovodní km	Teplovodní km
Bystřice pod Hostýnem	66,864	1,500	1,000	0,874
Holešov	66,190	2,500	0,000	2,650
Kroměříž	74,256	0,906	0,000	29,286
Luhačovice	30,912	3,250	0,000	3,527
Otrokovice	1 044,317	32,440	48,468	7,900
Rožnov pod Radhoštěm	81,850	0,900	10,930	9,060
Uherské Hradiště	58,840	1,100	1,600	13,230
Uherský Brod	35,000	0,000	0,000	4,500
Valašské Klobouky	7,900	0,000	0,000	2,188
Valašské Meziříčí	198,800	11,400	17,000	4,174
Vizovice	3,890	0,000	0,000	0,650
Vsetín	143,600	3,500	11,370	27,997
Zlín	663,100	53,000	88,163	31,683
Celkem Zlínský kraj	2 475,519	110,496	178,531	137,719

Zdroj: Energetický regulační úřad

2.4 Spotřeba paliv a energie

Bilance spotřeby paliv a energie je zpracována na základě údajů REZZO 1,2 (předběžné údaje roku 2012), REZZO 3 (rok 2012), údajů o spotřebách elektrické energie v oblasti působnosti ČEZ Distribuce, a.s., E.ON Distribuce a.s. (rok 2012), údajů o spotřebách zemního plynu (rok 2012) a údajů o výrobě OZE v oblasti E.ON Distribuce a.s. Údaje o spotřebě zemního plynu REZZO 1,2 a REZZO 3 byly nahrazeny údaji o spotřebách zemního plynu (rok 2012). Předané údaje o spotřebách elektrické energie nejsou zřejmě úplné, chybí údaje o výrobě OZE v oblasti ČEZ Distribuce, a.s. (zde je chybějící údaj nahrazen odhadem zpracovatele odvozeným z předaného přehledu instalovaných výkonů OZE), energie vyrobená ve výrobních el. energie a distribuovaná ve výrobních areálech nebo vlastní spotřeba výrobců fotovoltaické energie atd. Bylo provedeno srovnání předaných údajů o spotřebách el. energie s údaji uvedenými v Roční zprávě o provozu ES ČR 2012. Na základě údajů o výrobě a spotřebě el. energie v této zprávě je upravena celková bilance spotřeby paliv a energie Zlínského kraje, úpravu však nelze provést pro jednotlivé ORP.

Bilance roční spotřeby primárních paliv a energie je uvedena v následující tabulce a grafu:

Tab. 2.4 - 1

Bilance spotřeby prvotních energetických zdrojů ORP ve Zlínském kraji

rok 2012

Název ORP	Tuhá paliva (vč. dřeva)	Kapalná paliva	Plynná paliva (vč. bioplynu)	Elektřina	OZE (bez dřeva a bioplynu)	Celkem
	[GJ]	[GJ]	[GJ]	[GJ]	[GJ]	[GJ]
Bystřice pod Hostýnem	257 885	226	293 724	126 370	20 291	698 496
Holešov	137 000	115	644 708	156 177	959	938 960
Kroměříž	164 515	8 369	2 298 966	560 457	272 321	3 304 629
Luhačovice	139 303	125	501 180	113 077	22 808	776 494
Otrokovice	4 465 749	4 055	617 968	222 005	85 407	5 395 184
Rožnov pod Radhoštěm	265 221	70 177	657 662	690 012	2 714	1 685 785
Uherské Hradiště	829 176	39 696	2 286 662	660 727	98 958	3 915 218
Uherský Brod	143 906	8 328	1 528 914	640 588	99 818	2 421 554
Valašské Klobouky	214 591	20 757	333 329	186 814	14 456	769 948
Valašské Meziříčí	324 712	1 691 426	10 963 189	776 905	42 558	13 798 790
Vizovice	79 713	7 092	352 340	254 427	23 056	716 628
Vsetín	759 463	525	1 343 283	722 131	6 611	2 832 014
Zlín	1 988 965	635	1 645 372	729 540	24 450	4 388 961
Celkem Zlínský kraj	9 770 198	1 851 527	23 467 297	5 839 231	714 408	41 642 660
Celkem Zlínský kraj (el. energie dle "Roční zpráva o provozu ES ČR 2012")	9 770 198	1 851 527	23 467 297	7 922 880	713 880	43 625 159

Graf 2.4 - 1

Skladba spotřeby prvotních energetických zdrojů ve Zlínském kraji - celkem rok 2012

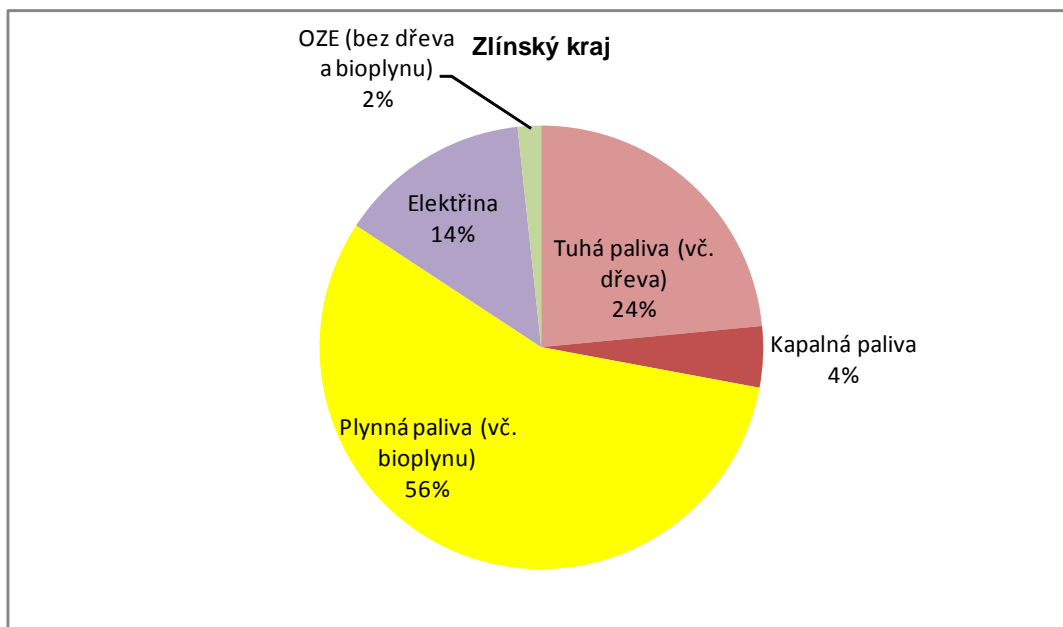

Graf 2.4.2

Skladba spotřeby prvotních energetických zdrojů ve Zlínském kraji - celkem rok 2012 (el. energie dle "Roční zpráva o provozu ES ČR 2012")

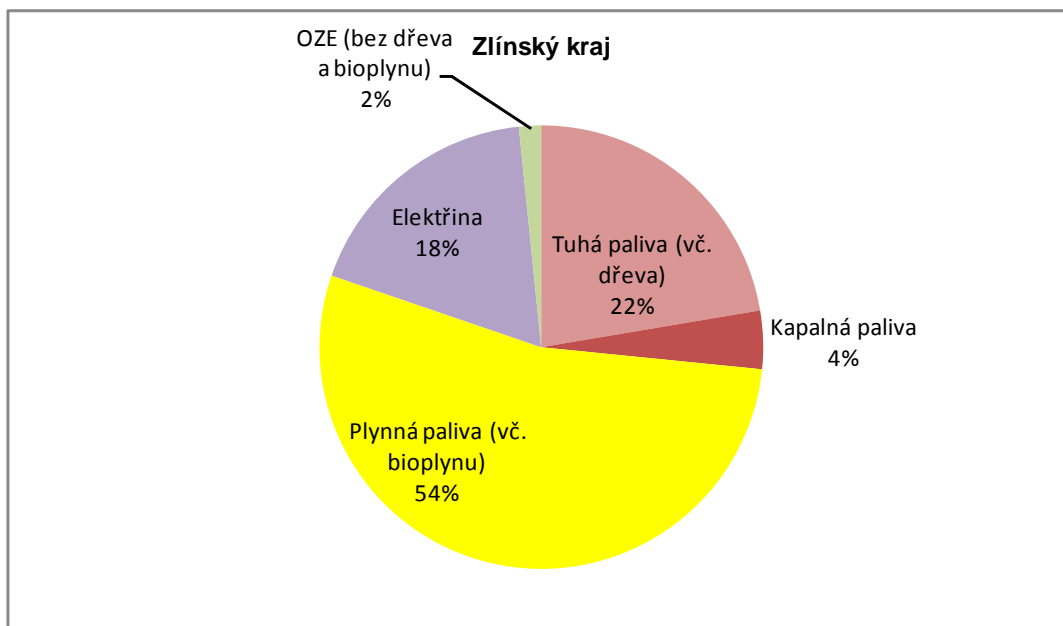

2.5 Vliv energetických systémů na životní prostředí

Bilance emisí znečišťujících látek je zpracována na základě údajů REZZO 1,2 (předběžné údaje roku 2012), REZZO 3 (rok 2012).

Tab. 2.5 - 1

Bilance emisí znečišťujících látek ORP ve Zlínském kraji

rok 2012

Název ORP	Tuhé emise	Oxid siřičitý (SO ₂)	Oxidy dusíku (NO _x)	Oxid uhelnatý (CO)
	[t]	[t]	[t]	[t]
Bystřice pod Hostýnem	43	127	32	61
Holešov	24	77	41	78
Kroměříž	80	66	107	172
Luhačovice	31	41	25	62
Otrokovice	37	2 281	653	123
Rožnov pod Radhoštěm	93	90	51	194
Uherské Hradiště	91	395	170	207
Uherský Brod	84	30	75	143
Valašské Klobouky	76	60	25	156
Valašské Meziříčí	118	1 133	962	411
Vizovice	34	27	17	63
Vsetín	219	257	170	510
Zlín	125	504	317	307
Celkem Zlínský kraj	1 054	5 087	2 645	2 489

Zdroj: ČHMÚ

2.6 Rozvoj území

Byla provedena analýza platné územně plánovací dokumentace ve Zlínském kraji. V příloze č. 1 je zařazen podklad pro dále zařazenou tabulku 2.6 - 1, tj. plochy pro rozvoj v územních plánech obcí ve Zlínském kraji.

Postup výběru potenciálně rozvojových obcí byl následující.

1) Za ohniska rozvoje ve Zlínském kraji byla určena okresní města. Byly vybrány obce ve vzdálenostech 10 a 15 km od těchto měst. Výběr byl proveden na základě dat ČSÚ – databáze Registr sčítacích obvodů – definiční body obcí. Vzhledem k počtu vybraných obcí byla vybrána vzdálenost 10 km.

2) Z obcí vybraných v bodě 1) byly vybrány obce s počtem obyvatel nad 1 000. Výběr byl proveden na základě dat ČSÚ SLBD 2011.

3) K obcím z výběru v bodě 2) byly připojeny údaje z územních plánů poskytnutých Krajským úřadem Zlínského kraje. Z těchto obcí byly vybrány ty, které splňují alespoň jednu z těchto podmínek - na území obce v ÚP vymezeny celkově:

- plochy BH (bydlení hromadné) nad 3 ha,
- plochy BI (bydlení individuální) nad 5 ha,
- plochy V (výroba a skladování) nad 10 ha,
- plochy VD (drobná výroba a sklady) nad 10 ha,
- plochy VP (průmyslová výroba a skladování) nad 10 ha,
- plochy VZ (zemědělská a lesnická výroba) nad 10 ha.

Obce vybrané uvedeným postupem spolu s okresními městy jsou považovány za potenciálně rozvojové a bude jim věnován zvláštní zřetel při dalším zpracování ÚEK ZK.

Tab. 2.6 - 1

Kód obce	Název obce	BH nad 3 ha	BI nad 5 ha	V nad 10 ha	VD nad 10 ha	VP nad 10 ha	VZ nad 10 ha
592013	Babice		ano				
592030	Bílovice		ano				
585211	Fryšták		ano				
542750	Hošťálková		ano				
542768	Hovězí			ano			
588491	Hulín			ano			
585289	Hvozdná		ano				
588512	Chropyně			ano			
542865	Jablůnka		ano				
592226	Jalubí		ano				
592269	Kněžpole		ano	ano			
550744	Kunovice					ano	
588644	Kvasice			ano			
585467	Lukov		ano				
592382	Mistřice		ano				
592412	Nedakonice		ano			ano	
592528	Popovice		ano				

588938	Rataje		ano				
544787	Ratiboř			ano			
585793	Spytihněv					ano	
550752	Staré Město	ano		ano			
549649	Tečovice			ano			
585858	Tlumačov		ano	ano	ano		
592692	Topolná		ano				
592722	Tupesy		ano				
544990	Valašská Polanka			ano			
592790	Velehrad		ano				
592862	Zlechov		ano				
500011	Želechovice nad Dřevnicí		ano				
Okresní města							
588296	Kroměříž						
592005	Uherské Hradiště						
541630	Vsetín						
585068	Zlín						

Při dalším zpracování ÚEK bude zvláštní pozornost věnována rozvojovým oblastem, rozvojovým osám a specifickým oblastem dle ZÚR ZK. Obce náležející v jednotlivých ORP k rozvojovým oblastem, rozvojovým osám a specifickým oblastem jsou v dále zařazených tabulkách podbarveny šedě.

Obr. 2.6 - 1

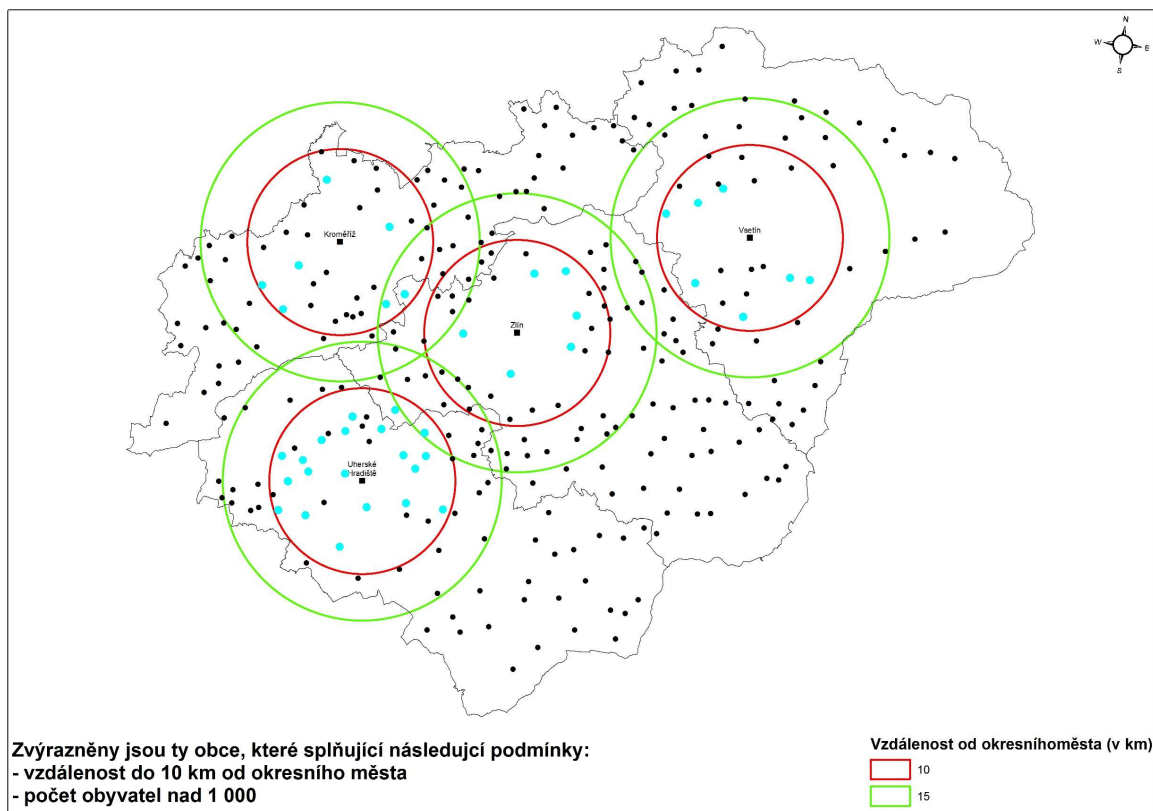

Obr. 2.6 - 2

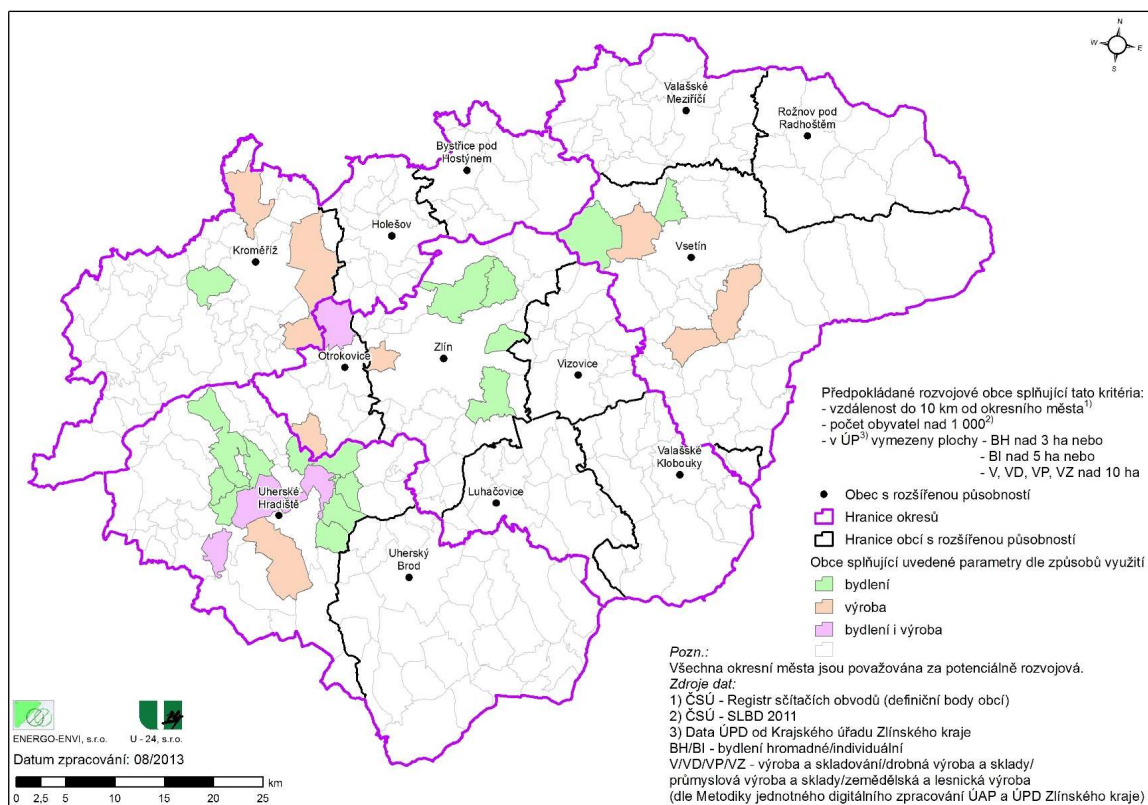

Tab. 2.6 - 2

Rozvojové oblasti, rozvojové osy a specifické oblasti dle PÚR ČR 2008 a ZÚR ZK - ORP Bystřice pod Hostýnem

Název obce					
Rozvojové oblasti dle PÚR ČR 2008	Rozvojové osy dle PÚR ČR 2008 a jejich zpřesnění v ZÚR ZK	Rozvojové osy nadmístního významu dle ZÚR ZK	Rozvojové oblasti nadmístního významu dle ZÚR ZK	Specifická oblast dle PÚR ČR 2008	Specifická oblast nadmístního významu dle ZÚR ZK
nejsou	nejsou	nejsou	nejsou	nejsou	nejsou

Tab. 2.6 - 3

Rozvojové oblasti, rozvojové osy a specifické oblasti dle PÚR ČR 2008 a ZÚR ZK - ORP Holešov

Název obce					
Rozvojové oblasti dle PÚR ČR 2008	Rozvojové osy dle PÚR ČR 2008 a jejich zpřesnění v ZÚR ZK	Rozvojové osy nadmístního významu dle ZÚR ZK	Rozvojové oblasti nadmístního významu dle ZÚR ZK	Specifická oblast dle PÚR ČR 2008	Specifická oblast nadmístního významu dle ZÚR ZK
Holešov	nejsou	nejsou	nejsou	nejsou	nejsou
Horní Lapač					
Jankovice					
Kurovice					
Lechotice					
Ludslavice					
Martinice					
Míškovice					
Přílepy					
Třebětice					
Zahnašovice					
Žeranovice					

Tab. 2.6 - 4

Rozvojové oblasti, rozvojové osy a specifické oblasti dle PÚR ČR 2008 a ZÚR ZK - ORP Kroměříž

Název obce					
Rozvojové oblasti dle PÚR ČR 2008	Rozvojové osy dle PÚR ČR 2008 a jejich zpřesnění v ZÚR ZK	Rozvojové osy nadmístního významu dle ZÚR ZK	Rozvojové oblasti nadmístního významu dle ZÚR ZK	Specifická oblast dle PÚR ČR 2008	Specifická oblast nadmístního významu dle ZÚR ZK
nejsou	Bezměrov	nejsou	nejsou	nejsou	nejsou
	Břest				
	Hulín				
	Chropyně				
	Jarohněvice				
	Kroměříž				
	Kvasice				
	Kyselovice				
	Pravčice				
	Skaštice				
	Záříčiči				
	Žalkovice				

Tab. 2.6 - 5

Rozvojové oblasti, rozvojové osy a specifické oblasti dle PÚR ČR 2008 a ZÚR ZK - ORP Luhačovice

Název obce					
Rozvojové oblasti dle PÚR ČR 2008	Rozvojové osy dle PÚR ČR 2008 a jejich zpřesnění v ZÚR ZK	Rozvojové osy nadmístního významu dle ZÚR ZK	Rozvojové oblasti nadmístního významu dle ZÚR ZK	Specifická oblast dle PÚR ČR 2008	Specifická oblast nadmístního významu dle ZÚR ZK
nejsou	nejsou	Biskupice	nejsou	nejsou	Bohuslavice nad Vláří
		Dolní Lhota			
		Horní Lhota			
		Luhačovice			
		Petrůvka			
		Podhradí			
		Pozlovice			
		Slavčín			
				Rudimov	
				Šanov	

Tab. 2.6 - 6

Rozvojové oblasti, rozvojové osy a specifické oblasti dle PÚR ČR 2008 a ZÚR ZK - ORP Otrokovice

Název obce					
Rozvojové oblasti dle PÚR ČR 2008	Rozvojové osy dle PÚR ČR 2008 a jejich zpřesnění v ZÚR ZK	Rozvojové osy nadmístního významu dle ZÚR ZK	Rozvojové oblasti nadmístního významu dle ZÚR ZK	Specifická oblast dle PÚR ČR 2008	Specifická oblast nadmístního významu dle ZÚR ZK
Bělov	nejsou	nejsou	nejsou	nejsou	nejsou
Halenkovice					
Napajedla					
Oldřichovice					
Otrokovice					
Pohořelice					
Spytihněv					
Tlumačov					
Žlutava					

Tab. 2.6 - 7

Rozvojové oblasti, rozvojové osy a specifické oblasti dle PÚR ČR 2008 a ZÚR ZK - ORP Rožnov pod Radhoštěm

Název obce					
Rozvojové oblasti dle PÚR ČR 2008	Rozvojové osy dle PÚR ČR 2008 a jejich zpřesnění v ZÚR ZK	Rozvojové osy nadmístního významu dle ZÚR ZK	Rozvojové oblasti nadmístního významu dle ZÚR ZK	Specifická oblast dle PÚR ČR 2008	Specifická oblast nadmístního významu dle ZÚR ZK
nejsou	nejsou	nejsou	nejsou	Dolní Bečva	nejsou
				Horní Bečva	
				Hutisko-Solanec	
				Prostřední Bečva	
				Rožnov pod Radhoštěm	
				Valašská Bystřice	
				Vidče	
nejsou	nejsou	nejsou	nejsou	Vigantice	nejsou
				Zubří	

Tab. 2.6 - 8

Rozvojové oblasti, rozvojové osy a specifické oblasti dle PÚR ČR 2008 a ZÚR ZK - ORP Uherské Hradiště

Název obce					
Rozvojové oblasti dle PÚR ČR 2008	Rozvojové osy dle PÚR ČR 2008 a jejich zpřesnění v ZÚR ZK	Rozvojové osy nadmístního významu dle ZÚR ZK	Rozvojové oblasti nadmístního významu dle ZÚR ZK	Specifická oblast dle PÚR ČR 2008	Specifická oblast nadmístního významu dle ZÚR ZK
nejsou	Babice	nejsou	nejsou	nejsou	nejsou
	Boršice				
	Huštěnovice				
	Jalubí				
	Kněžpole				
	Kostelany nad Moravou				
	Kudlovice				
	Kunovice				
	Mistřice (Mistřice II)				
	Nedakonice				
	Ostrožská Nová Ves				
	Podolí				
	Polešovice				
	Popovice				
	Staré Město				
	Sušice				
	Topolná				
Traplice					
Uherské Hradiště					
Uherský Ostroh					
Zlechov					

Tab. 2.6 - 9

Rozvojové oblasti, rozvojové osy a specifické oblasti dle PÚR ČR 2008 a ZÚR ZK - ORP Uherský Brod

Název obce					
Rozvojové oblasti dle PÚR ČR 2008	Rozvojové osy dle PÚR ČR 2008 a jejich zpřesnění v ZÚR ZK	Rozvojové osy nadmístního významu dle ZÚR ZK	Rozvojové oblasti nadmístního významu dle ZÚR ZK	Specifická oblast dle PÚR ČR 2008	Specifická oblast nadmístního významu dle ZÚR ZK
nejsou	nejsou	Bánov	nejsou	nejsou	Bojkovice (Bzová u Uherského Brodu, Krhov u Bojkovic)
		Bojkovice (Bojkovice, Přechovice)			Březová
		Drslavice			Bystřice pod Lopeníkem
		Hradčovice			Horní Němčí
		Nezdenice			Hostětín
		Rudice			Komňa
		Šumice			Korytná
		Uherský Brod			Lopeník
		Veletiny			Pitín
		Záhorovice			Slavkov
					Starý Hrozenkov
					Strání
					Suchá Loz
					Vápenice
					Vyškovec
					Žitková

Tab. 2.6 - 10

Rozvojové oblasti, rozvojové osy a specifické oblasti dle PÚR ČR 2008 a ZÚR ZK - ORP Valašské Klobouky

Název obce					
Rozvojové oblasti dle PÚR ČR 2008	Rozvojové osy dle PÚR ČR 2008 a jejich zpřesnění v ZÚR ZK	Rozvojové osy nadmístního významu dle ZÚR ZK	Rozvojové oblasti nadmístního významu dle ZÚR ZK	Specifická oblast dle PÚR ČR 2008	Specifická oblast nadmístního významu dle ZÚR ZK
nejsou	Poteč	nejsou	nejsou	nejsou	Brumov-Bylnice
					Jestřábí
					Křekov
					Návojná
					Nedašov
					Nedašova Lhota
nejsou	Študlov	nejsou	nejsou	nejsou	Rokytnice
					Štítná nad Vláří-Popov
					Vlachova Lhota

Tab. 2.6 - 11

Rozvojové oblasti, rozvojové osy a specifické oblasti dle PÚR ČR 2008 a ZÚR ZK - ORP Valašské Meziříčí

Název obce					
Rozvojové oblasti dle PÚR ČR 2008	Rozvojové osy dle PÚR ČR 2008 a jejich zpřesnění v ZÚR ZK	Rozvojové osy nadmístního významu dle ZÚR ZK	Rozvojové oblasti nadmístního významu dle ZÚR ZK	Specifická oblast dle PÚR ČR 2008	Specifická oblast nadmístního významu dle ZÚR ZK
nejsou	nejsou	nejsou	Branky	nejsou	nejsou
			Choryně		
			Jarcová		
			Lešná		
			Střítež nad Bečvou		
			Valašské Meziříčí		
			Velká Lhota		
Zašová					

Tab. 2.6 - 12

Rozvojové oblasti, rozvojové osy a specifické oblasti dle PÚR ČR 2008 a ZÚR ZK - ORP Vizovice

Název obce					
Rozvojové oblasti dle PÚR ČR 2008	Rozvojové osy dle PÚR ČR 2008 a jejich zpřesnění v ZÚR ZK	Rozvojové osy nadmístního významu dle ZÚR ZK	Rozvojové oblasti nadmístního významu dle ZÚR ZK	Specifická oblast dle PÚR ČR 2008	Specifická oblast nadmístního významu dle ZÚR ZK
	Bratřejov				
Březová		Dešná			
	Jasenná				
	Lhotsko				
	Lutonina				
Neubuz			nejsou	nejsou	nejsou
Slušovice					
	Ublo				
Veselá					
Vizovice		Všemina			
Zádvěžice-Raková					

Tab. 2.6 - 13

Rozvojové oblasti, rozvojové osy a specifické oblasti dle PÚR ČR 2008 a ZÚR ZK - ORP Vsetín

Název obce					
Rozvojové oblasti dle PÚR ČR 2008	Rozvojové osy dle PÚR ČR 2008 a jejich zpřesnění v ZÚR ZK	Rozvojové osy nadmístního významu dle ZÚR ZK	Rozvojové oblasti nadmístního významu dle ZÚR ZK	Specifická oblast dle PÚR ČR 2008	Specifická oblast nadmístního významu dle ZÚR ZK
		Bystřička (<i>Bystřička II</i>)		Bystřička (<i>Bystřička I.</i>)	
				Francova Lhota	
				Halenkov	
	Horní Lideč				
				Hovězí	
				Huslenky	
		Jablůnka			
		Janová			
				Karolinka	
	Lačnov				
		Leskovec			
		Lhota u Vsetína			
	Lidečko				
	Liptál	Liptál			
	Lužná				
nejsou			nejsou		nejsou
				Malá Bystřice	
				Nový Hrozenkov	
	Pozdětčov				
	Prlov				
		Pržno			
		Ratiboj			
				Růžďka	
		Seninka			
	Sítělná				
		Ústí			
	Valašská Polanka				
				Valašská Senice	
				Velké Karlovice	
		Vsetín			
				Zdětčov	

Tab. 2.6 - 14

Rozvojové oblasti, rozvojové osy a specifické oblasti dle PÚR ČR 2008 a ZÚR ZK - ORP Zlín

Název obce					
Rozvojové oblasti dle PÚR ČR 2008	Rozvojové osy dle PÚR ČR 2008 a jejich zpřesnění v ZÚR ZK	Rozvojové osy nadmístního významu dle ZÚR ZK	Rozvojové oblasti nadmístního významu dle ZÚR ZK	Specifická oblast dle PÚR ČR 2008	Specifická oblast nadmístního významu dle ZÚR ZK
Fryšták	nejsou	nejsou	nejsou	nejsou	nejsou
Hostišov					
Hvozdná					
Lípa					
Lukov					
Lukoveček					
Machová					
Mysločovice					
Ostrata					
Racková					
Sazovice					
Tečovice					
Zlín					
Želechovice nad Dřevnicí					

2.7 Změny stávajícího stavu – rok 2012 (2011) proti stávajícímu stavu v Územní energetické koncepci Zlínského kraje – rok 2001

2.7.1 Demografie

Změny v počtu obyvatel, domů a bytů v jednotlivých obcích Zlínského kraje, jak vyplývají z výsledků Sčítání lidu, domů a bytů v roce 2001 a 2011 uvádějí následující tabulky a kartogramy.

Tab. 2.7.1 - 1
Porovnání počtu obyvatel, domů a bytů v roce 2001 a 2011

Kód obce	Název obce	Okres	2011 - počet:			2001 - počet:			Změna v % u (2001 = 100 %):		
			bytů	domů	obyvatel	bytů	domů	obyvatel	bytů	domů	obyvatel
588300	Bařice-Velké Těšany	Kroměříž	195	166	497	177	163	476	10,17	1,84	4,41
588326	Bezměrov	Kroměříž	229	207	518	219	202	566	4,57	2,48	-8,48
542318	Blazice	Kroměříž	87	73	197	84	72	202	3,57	1,39	-2,48
549690	Bořenovice	Kroměříž	82	64	177	76	65	160	7,89	-1,54	10,63
588377	Brusné	Kroměříž	145	131	357	137	126	376	5,84	3,97	-5,05
588385	Břest	Kroměříž	357	289	894	335	285	971	6,57	1,40	-7,93
588393	Bystřice pod Hostýnem	Kroměříž	3692	2098	8186	3577	2033	8842	3,21	3,20	-7,42
588407	Cetechovice	Kroměříž	118	109	189	121	110	226	-2,48	-0,91	-16,37
588431	Dřínov	Kroměříž	201	148	438	171	144	438	17,54	2,78	0,00
588458	Holešov	Kroměříž	5075	2311	11755	4888	2240	12495	3,83	3,17	-5,92
542342	Honětice	Kroměříž	69	68	71	70	70	68	-1,43	-2,86	4,41
588474	Horní Lapač	Kroměříž	100	86	252	82	80	242	21,95	7,50	4,13
588482	Hoštice	Kroměříž	118	112	166	116	116	182	1,72	-3,45	-8,79
588491	Hulín	Kroměříž	3001	1333	6896	2825	1297	7643	6,23	2,78	-9,77
588504	Chomýž	Kroměříž	149	122	347	135	113	355	10,37	7,96	-2,25
588512	Chropyně	Kroměříž	2139	811	4905	2064	769	5283	3,63	5,46	-7,16
506737	Chvalčov	Kroměříž	664	555	1637	560	548	1649	18,57	1,28	-0,73
588547	Chvalnov-Lísky	Kroměříž	134	127	240	124	132	277	8,06	-3,79	-13,36
588555	Jankovice	Kroměříž	160	136	395	141	122	351	13,48	11,48	12,54
588563	Jarohněvice	Kroměříž	125	113	311	95	88	234	31,58	28,41	32,91
587354	Karolín	Kroměříž	90	79	229	87	78	212	3,45	1,28	8,02
588598	Komárno	Kroměříž	126	106	309	121	104	325	4,13	1,92	-4,92
588601	Koryčany	Kroměříž	1460	1155	2837	1389	1151	2847	5,11	0,35	-0,35
588521	Kostelany	Kroměříž	262	243	543	249	237	505	5,22	2,53	7,52
588610	Kostelec u Holešova	Kroměříž	423	319	966	414	316	980	2,17	0,95	-1,43
588296	Kroměříž	Kroměříž	12977	5078	29154	11962	4669	29386	8,49	8,76	-0,79
588628	Kunkovice	Kroměříž	69	69	52	69	69	74	0,00	0,00	-29,73
588636	Kurovice	Kroměříž	109	96	248	102	95	253	6,86	1,05	-1,98
588644	Kvasice	Kroměříž	879	655	2253	854	650	2294	2,93	0,77	-1,79
588652	Kyselovice	Kroměříž	225	203	477	213	199	490	5,63	2,01	-2,65

Kód obce	Název obce	Okres	2011 - počet:			2001 - počet:			Změna v % u (2001 = 100 %):		
			bytů	domů	obyvatel	bytů	domů	obyvatel	bytů	domů	obyvatel
588661	Lechotice	Kroměříž	175	146	415	148	124	371	18,24	17,74	11,86
588695	Litenčice	Kroměříž	233	199	494	221	197	481	5,43	1,02	2,70
588709	Loukov	Kroměříž	396	305	957	361	289	928	9,70	5,54	3,13
588717	Lubná	Kroměříž	206	189	460	193	182	432	6,74	3,85	6,48
588725	Ludslavice	Kroměříž	202	151	462	193	146	497	4,66	3,42	-7,04
588733	Lutopecny	Kroměříž	247	211	580	219	192	557	12,79	9,90	4,13
588741	Martinice	Kroměříž	261	224	696	226	194	662	15,49	15,46	5,14
588750	Míškovice	Kroměříž	221	176	533	180	156	447	22,78	12,82	19,24
588768	Morkovice-Slížany	Kroměříž	1217	905	2837	1076	847	2824	13,10	6,85	0,46
553905	Mrlínek	Kroměříž	103	97	281	98	97	276	5,10	0,00	1,81
588784	Němčice	Kroměříž	153	122	366	142	119	368	7,75	2,52	-0,54
588806	Nítkovice	Kroměříž	131	114	235	126	113	283	3,97	0,88	-16,96
588814	Nová Dědina	Kroměříž	181	152	409	176	153	420	2,84	-0,65	-2,62
588822	Osíčko	Kroměříž	194	150	463	192	148	479	1,04	1,35	-3,34
588831	Pacetluky	Kroměříž	90	77	214	91	79	224	-1,10	-2,53	-4,46
588849	Pačlavice	Kroměříž	491	371	836	378	353	877	29,89	5,10	-4,68
588865	Počenice-Tetětice	Kroměříž	344	299	724	331	299	816	3,93	0,00	-11,27
588873	Podhradní Lhota	Kroměříž	196	162	512	192	163	534	2,08	-0,61	-4,12
587397	Prasklice	Kroměříž	123	115	246	124	115	247	-0,81	0,00	-0,40
588890	Pravčice	Kroměříž	293	241	701	267	229	727	9,74	5,24	-3,58
588903	Prusinovice	Kroměříž	494	400	1225	464	385	1181	6,47	3,90	3,73
549720	Přílepy	Kroměříž	378	322	911	336	299	840	12,50	7,69	8,45
588920	Rajnochovice	Kroměříž	246	197	550	214	185	521	14,95	6,49	5,57
588938	Rataje	Kroměříž	431	362	1055	384	324	987	12,24	11,73	6,89
588946	Roštění	Kroměříž	291	233	691	270	232	711	7,78	0,43	-2,81
588954	Roštín	Kroměříž	333	303	693	319	292	675	4,39	3,77	2,67
588962	Rusava	Kroměříž	299	279	596	268	270	602	11,57	3,33	-1,00
588971	Rymice	Kroměříž	245	188	593	225	173	551	8,89	8,67	7,62
588989	Skaštice	Kroměříž	155	140	377	141	137	369	9,93	2,19	2,17
588997	Slavkov pod Hostýnem	Kroměříž	238	195	582	201	177	552	18,41	10,17	5,43
589004	Soběsuky	Kroměříž	164	151	333	161	148	314	1,86	2,03	6,05
589039	Střílky	Kroměříž	336	297	687	336	280	691	0,00	6,07	-0,58
589047	Střížovice	Kroměříž	95	81	249	81	77	228	17,28	5,19	9,21
589055	Sulimov	Kroměříž	63	56	166	55	53	171	14,55	5,66	-2,92
557188	Šelešovice	Kroměříž	135	115	312	135	113	318	0,00	1,77	-1,89
589080	Troubky-Zdislavice	Kroměříž	238	214	478	235	212	498	1,28	0,94	-4,02
589098	Třebětice	Kroměříž	112	97	273	98	88	272	14,29	10,23	0,37
589110	Uhřice	Kroměříž	82	78	171	79	76	194	3,80	2,63	-11,86

Kód obce	Název obce	Okres	2011 - počet:			2001 - počet:			Změna v % u (2001 = 100 %):		
			bytů	domů	obyvatel	bytů	domů	obyvatel	bytů	domů	obyvatel
589128	Věžky	Kroměříž	192	162	385	147	151	346	30,61	7,28	11,27
589136	Vítonice	Kroměříž	188	147	434	194	152	473	-3,09	-3,29	-8,25
542393	Vrbka	Kroměříž	91	80	208	80	78	208	13,75	2,56	0,00
589152	Zahnašovice	Kroměříž	147	128	326	150	123	339	-2,00	4,07	-3,83
589161	Záříčí	Kroměříž	306	257	746	297	254	745	3,03	1,18	0,13
587257	Zástřizly	Kroměříž	86	79	139	84	78	139	2,38	1,28	0,00
589187	Zborovice	Kroměříž	639	501	1533	600	485	1592	6,50	3,30	-3,71
589195	Zdounky	Kroměříž	896	680	2030	854	662	2032	4,92	2,72	-0,10
589217	Zlobice	Kroměříž	251	211	615	232	206	587	8,19	2,43	4,77
589225	Žalkovice	Kroměříž	222	177	564	197	161	573	12,69	9,94	-1,57
589233	Žeranovice	Kroměříž	279	255	730	259	249	750	7,72	2,41	-2,67
592013	Babice	Uherské Hradiště	658	544	1777	573	526	1756	14,83	3,42	1,20
592021	Bánov	Uherské Hradiště	793	673	2048	672	639	2092	18,01	5,32	-2,10
592030	Bílovice	Uherské Hradiště	654	526	1751	542	480	1626	20,66	9,58	7,69
592048	Bojkovice	Uherské Hradiště	2113	1172	4396	1931	1142	4788	9,43	2,63	-8,19
592064	Boršice	Uherské Hradiště	839	655	2182	795	648	2284	5,53	1,08	-4,47
592056	Boršice u Blatnice	Uherské Hradiště	379	314	823	349	311	862	8,60	0,96	-4,52
592072	Břestek	Uherské Hradiště	385	328	753	321	306	698	19,94	7,19	7,88
592081	Březolupy	Uherské Hradiště	663	544	1669	548	498	1552	20,99	9,24	7,54
592099	Březová	Uherské Hradiště	463	394	1000	435	388	443	6,44	1,55	125,73
592102	Buchlovice	Uherské Hradiště	999	781	2496	915	752	2457	9,18	3,86	1,59
592111	Bystřice pod Lopeníkem	Uherské Hradiště	378	353	747	368	356	803	2,72	-0,84	-6,97
592137	Částkov	Uherské Hradiště	149	138	369	136	130	383	9,56	6,15	-3,66
592145	Dolní Němčí	Uherské Hradiště	1148	818	2975	1015	780	3027	13,10	4,87	-1,72
592153	Drslavice	Uherské Hradiště	198	178	499	180	166	492	10,00	7,23	1,42
592170	Hluk	Uherské Hradiště	1818	1322	4312	1603	1269	4373	13,41	4,18	-1,39
592188	Horní Němčí	Uherské Hradiště	403	363	829	376	351	831	7,18	3,42	-0,24
592196	Hostějov	Uherské Hradiště	28	27	30	26	26	37	7,69	3,85	-18,92
550736	Hostětín	Uherské Hradiště	90	78	236	88	80	229	2,27	-2,50	3,06
592200	Hradčovice	Uherské Hradiště	388	338	975	345	328	974	12,46	3,05	0,10
592218	Huštěnovice	Uherské Hradiště	381	332	938	354	340	1009	7,63	-2,35	-7,04
592226	Jalubí	Uherské Hradiště	699	575	1740	679	575	1739	2,95	0,00	0,06
592234	Jankovice	Uherské Hradiště	218	194	459	202	193	497	7,92	0,52	-7,65
592269	Kněžpole	Uherské Hradiště	371	315	1098	315	277	1059	17,78	13,72	3,68
592277	Komňa	Uherské Hradiště	252	230	540	245	224	546	2,86	2,68	-1,10
592285	Korytná	Uherské Hradiště	422	385	960	372	387	986	13,44	-0,52	-2,64
592293	Kostelany nad Moravou	Uherské Hradiště	360	314	887	319	306	891	12,85	2,61	-0,45
592307	Košíky	Uherské Hradiště	225	204	402	217	203	422	3,69	0,49	-4,74

Kód obce	Název obce	Okres	2011 - počet:			2001 - počet:			Změna v % u (2001 = 100 %):		
			bytů	domů	obyvatel	bytů	domů	obyvatel	bytů	domů	obyvatel
592323	Kudlovice	Uherské Hradiště	353	318	907	312	297	865	13,14	7,07	4,86
550744	Kunovice	Uherské Hradiště	2183	1554	5496	1831	1435	5194	19,22	8,29	5,81
592340	Lopeník	Uherské Hradiště	193	193	193	203	211	212	-4,93	-8,53	-8,96
592366	Medlovice	Uherské Hradiště	176	163	460	167	162	479	5,39	0,62	-3,97
592382	Mistřice	Uherské Hradiště	440	379	1156	407	364	1149	8,11	4,12	0,61
592391	Modrá	Uherské Hradiště	274	211	691	203	211	627	34,98	0,00	10,21
592404	Nedachlebice	Uherské Hradiště	374	270	796	305	261	796	22,62	3,45	0,00
592412	Nedakonice	Uherské Hradiště	586	479	1525	512	461	1503	14,45	3,90	1,46
592421	Nezdenice	Uherské Hradiště	262	221	764	216	213	766	21,30	3,76	-0,26
592439	Nivnice	Uherské Hradiště	1249	1009	3277	1140	953	3242	9,56	5,88	1,08
592447	Ořechov	Uherské Hradiště	288	255	697	261	246	652	10,34	3,66	6,90
592455	Ostrožská Lhota	Uherské Hradiště	549	504	1495	525	507	1636	4,57	-0,59	-8,62
592463	Ostrožská Nová Ves	Uherské Hradiště	1357	1133	3301	1221	1078	3353	11,14	5,10	-1,55
592471	Osvětimany	Uherské Hradiště	410	345	822	391	340	843	4,86	1,47	-2,49
592480	Pašovice	Uherské Hradiště	271	241	698	237	224	718	14,35	7,59	-2,79
592498	Pitín	Uherské Hradiště	411	337	910	376	333	944	9,31	1,20	-3,60
592501	Podolí	Uherské Hradiště	302	268	820	250	239	768	20,80	12,13	6,77
592510	Polešovice	Uherské Hradiště	835	655	1939	771	657	2003	8,30	-0,30	-3,20
592528	Popovice	Uherské Hradiště	413	362	1017	379	352	1071	8,97	2,84	-5,04
592536	Prakšice	Uherské Hradiště	389	298	970	334	283	937	16,47	5,30	3,52
592552	Rudice	Uherské Hradiště	222	198	433	216	198	491	2,78	0,00	-11,81
592561	Salaš	Uherské Hradiště	170	157	380	147	141	368	15,65	11,35	3,26
592579	Slavkov	Uherské Hradiště	304	271	672	276	258	678	10,14	5,04	-0,88
592587	Staré Hutě	Uherské Hradiště	85	79	127	79	77	124	7,59	2,60	2,42
550752	Staré Město	Uherské Hradiště	2793	1736	6693	2487	1603	6724	12,30	8,30	-0,46
592609	Starý Hrozenkov	Uherské Hradiště	412	274	914	369	269	862	11,65	1,86	6,03
592617	Strání	Uherské Hradiště	1395	1013	3522	1253	1000	3859	11,33	1,30	-8,73
592625	Stříbrnice	Uherské Hradiště	243	225	418	235	223	413	3,40	0,90	1,21
592633	Stupava	Uherské Hradiště	159	149	152	145	143	159	9,66	4,20	-4,40
592641	Suchá Loz	Uherské Hradiště	416	330	1084	368	328	1095	13,04	0,61	-1,00
592650	Sušice	Uherské Hradiště	225	191	575	189	166	502	19,05	15,06	14,54
592668	Svárov	Uherské Hradiště	100	80	246	94	79	256	6,38	1,27	-3,91
592676	Šumice	Uherské Hradiště	662	511	1631	592	495	1768	11,82	3,23	-7,75
592692	Topolná	Uherské Hradiště	602	503	1562	532	473	1546	13,16	6,34	1,03
592706	Traplice	Uherské Hradiště	443	386	1130	410	391	1132	8,05	-1,28	-0,18
592714	Tučapy	Uherské Hradiště	132	121	224	117	117	210	12,82	3,42	6,67
592722	Tupešy	Uherské Hradiště	441	400	1080	420	398	1090	5,00	0,50	-0,92
592005	Uherské Hradiště	Uherské Hradiště	11565	3735	25818	10650	3396	27049	8,59	9,98	-4,55

Kód obce	Název obce	Okres	2011 - počet:			2001 - počet:			Změna v % u (2001 = 100 %):		
			bytů	domů	obyvatel	bytů	domů	obyvatel	bytů	domů	obyvatel
592731	Uherský Brod	Uherské Hradiště	7416	3017	16758	6819	2870	17626	8,75	5,12	-4,92
592749	Uherský Ostroh	Uherské Hradiště	1898	1399	4334	1815	1367	4560	4,57	2,34	-4,96
592757	Újezdec	Uherské Hradiště	121	115	219	117	113	227	3,42	1,77	-3,52
592773	Vápenice	Uherské Hradiště	146	140	179	138	137	204	5,80	2,19	-12,25
592781	Vážany	Uherské Hradiště	183	153	415	161	143	411	13,66	6,99	0,97
592790	Velehrad	Uherské Hradiště	378	295	1276	355	282	1487	6,48	4,61	-14,19
592803	Veletiny	Uherské Hradiště	229	202	552	211	201	568	8,53	0,50	-2,82
592820	Vlčnov	Uherské Hradiště	1311	1182	2961	1216	1155	3037	7,81	2,34	-2,50
592838	Vyškovec	Uherské Hradiště	139	138	129	114	138	174	21,93	0,00	-25,86
592846	Záhorovice	Uherské Hradiště	404	350	1034	372	344	1080	8,60	1,74	-4,26
592854	Zlámanec	Uherské Hradiště	131	108	294	112	109	311	16,96	-0,92	-5,47
592862	Zlechov	Uherské Hradiště	634	551	1654	568	521	1572	11,62	5,76	5,22
592871	Žitková	Uherské Hradiště	177	166	176	165	160	248	7,27	3,75	-29,03
541648	Branky	Vsetín	383	297	903	341	271	869	12,32	9,59	3,91
541711	Bystřička	Vsetín	401	314	956	368	302	979	8,97	3,97	-2,35
541800	Dolní Bečva	Vsetín	781	602	1800	700	577	1778	11,57	4,33	1,24
542644	Francova Lhota	Vsetín	646	506	1560	586	485	1636	10,24	4,33	-4,65
542679	Halenkov	Vsetín	962	716	2320	869	677	2371	10,70	5,76	-2,15
542687	Horní Bečva	Vsetín	1125	945	2414	1006	920	2431	11,83	2,72	-0,70
542725	Horní Lideč	Vsetín	494	333	1422	428	299	1401	15,42	11,37	1,50
542750	Hošťálková	Vsetín	881	599	2092	772	554	2038	14,12	8,12	2,65
542768	Hovězí	Vsetín	962	691	2301	884	666	2318	8,82	3,75	-0,73
542784	Huslenky	Vsetín	810	709	2085	736	670	2095	10,05	5,82	-0,48
542814	Hutisko-Solanec	Vsetín	841	668	1964	771	628	1907	9,08	6,37	2,99
542831	Choryně	Vsetín	290	224	738	223	204	742	30,04	9,80	-0,54
542865	Jablůnka	Vsetín	899	608	1953	818	577	1979	9,90	5,37	-1,31
570346	Janová	Vsetín	314	261	744	290	250	686	8,28	4,40	8,45
542903	Jarcová	Vsetín	325	259	759	287	231	745	13,24	12,12	1,88
542911	Karolínka	Vsetín	1274	549	2680	1084	542	2921	17,53	1,29	-8,25
542946	Kateřinice	Vsetín	407	314	954	348	294	922	16,95	6,80	3,47
542989	Kelč	Vsetín	1084	735	2587	1031	752	2599	5,14	-2,26	-0,46
542997	Kladeruby	Vsetín	198	152	429	188	148	442	5,32	2,70	-2,94
500062	Krhová	Vsetín	obec vznikla 1.1.2013								
543021	Kunovice	Vsetín	222	173	602	238	198	638	-6,72	-12,63	-5,64
543098	Lačnov	Vsetín	316	268	894	294	261	872	7,48	2,68	2,52
544264	Leskovec	Vsetín	254	217	656	233	207	663	9,01	4,83	-1,06
544302	Lešná	Vsetín	802	605	1941	708	575	1965	13,28	5,22	-1,22
556866	Lhota u Vsetína	Vsetín	318	261	751	283	251	728	12,37	3,98	3,16

Kód obce	Název obce	Okres	2011 - počet:			2001 - počet:			Změna v % u (2001 = 100 %):			
			bytů	domů	obyvatel	bytů	domů	obyvatel	bytů	domů	obyvatel	
544370	Lidečko	Vsetín	645	495	1790	599	496	1829	7,68	-0,20	-2,13	
544396	Liptál	Vsetín	572	482	1413	523	465	1413	9,37	3,66	0,00	
544418	Loučka	Vsetín	320	256	730	324	268	485	-1,23	-4,48	50,52	
544434	Lužná	Vsetín	296	254	556	282	249	557	4,96	2,01	-0,18	
544469	Malá Bystřice	Vsetín	173	155	312	168	156	332	2,98	-0,64	-6,02	
544507	Mikulůvka	Vsetín	330	290	708	282	256	664	17,02	13,28	6,63	
544566	Nový Hrozenkov	Vsetín	1143	857	2616	1030	814	2762	10,97	5,28	-5,29	
544574	Oznice	Vsetín	190	157	415	149	131	371	27,52	19,85	11,86	
569496	Podolí	Vsetín	95	85	226	87	78	219	9,20	8,97	3,20	
544621	Police	Vsetín	220	190	537	203	184	550	8,37	3,26	-2,36	
500071	Poličná	Vsetín	obec vznikla 1.1.2013									
544655	Pozděchov	Vsetín	257	221	534	264	227	594	-2,65	-2,64	-10,10	
544671	Prlov	Vsetín	206	167	517	192	165	551	7,29	1,21	-6,17	
544698	Prostřední Bečva	Vsetín	753	629	1672	669	619	1675	12,56	1,62	-0,18	
544728	Pržno	Vsetín	291	241	660	275	236	657	5,82	2,12	0,46	
544787	Ratiboř	Vsetín	729	555	1730	639	516	1763	14,08	7,56	-1,87	
544841	Rožnov pod Radhoštěm	Vsetín	7579	2351	16728	7035	2103	17938	7,73	11,79	-6,75	
544850	Růžďka	Vsetín	420	357	913	403	352	884	4,22	1,42	3,28	
544906	Seninka	Vsetín	138	106	318	130	100	317	6,15	6,00	0,32	
544914	Střelná	Vsetín	266	204	628	230	193	625	15,65	5,70	0,48	
544922	Střítež nad Bečvou	Vsetín	310	238	810	285	231	791	8,77	3,03	2,40	
544931	Študlov	Vsetín	187	159	500	169	152	519	10,65	4,61	-3,66	
570371	Ústí	Vsetín	244	195	610	209	179	603	16,75	8,94	1,16	
544949	Valašská Bystřice	Vsetín	903	724	2239	805	692	2185	12,17	4,62	2,47	
544990	Valašská Polanka	Vsetín	500	399	1356	445	362	1300	12,36	10,22	4,31	
553026	Valašská Senice	Vsetín	209	182	478	189	177	481	10,58	2,82	-0,62	
545058	Valašské Meziříčí	Vsetín	11529	4216	26584	10634	3794	27684	8,42	11,12	-3,97	
545112	Valašské Příkazy	Vsetín	99	77	275	78	61	232	26,92	26,23	18,53	
545147	Velká Lhota	Vsetín	194	173	459	173	160	406	12,14	8,13	13,05	
545163	Velké Karlovice	Vsetín	1280	972	2482	1131	938	2688	13,17	3,62	-7,66	
545198	Vidče	Vsetín	627	560	1647	566	523	1601	10,78	7,07	2,87	
545210	Vigantice	Vsetín	392	296	931	322	257	877	21,74	15,18	6,16	
541630	Vsetín	Vsetín	12047	2594	26638	11608	2368	29359	3,78	9,54	-9,27	
545236	Zašová	Vsetín	1143	880	2913	953	765	2732	19,94	15,03	6,63	
545244	Zděchov	Vsetín	253	209	568	237	207	664	6,75	0,97	-14,46	
545252	Zubří	Vsetín	2166	1248	5422	1920	1130	5371	12,81	10,44	0,95	
588318	Bělov	Zlín	142	127	301	126	116	242	12,70	9,48	24,38	

Kód obce	Název obce	Okres	2011 - počet:			2001 - počet:			Změna v % u (2001 = 100 %):		
			bytů	domů	obyvatel	bytů	domů	obyvatel	bytů	domů	obyvatel
585076	Biskupice	Zlín	251	202	672	238	197	733	5,46	2,54	-8,32
557102	Bohuslavice nad Vláří	Zlín	156	134	394	148	131	406	5,41	2,29	-2,96
585092	Bohuslavice u Zlína	Zlín	307	258	776	277	239	800	10,83	7,95	-3,00
585106	Bratřejov	Zlín	307	272	760	269	261	763	14,13	4,21	-0,39
585114	Brumov-Bylnice	Zlín	2228	1402	5602	2084	1353	6100	6,91	3,62	-8,16
538744	Březnice	Zlín	528	455	1202	478	419	1109	10,46	8,59	8,39
585131	Březová	Zlín	188	149	506	158	133	1138	18,99	12,03	-55,54
585149	Březůvky	Zlín	302	255	655	262	242	632	15,27	5,37	3,64
585157	Dešná	Zlín	82	71	208	72	70	195	13,89	1,43	6,67
585165	Dobrkovice	Zlín	96	93	253	94	94	278	2,13	-1,06	-8,99
585173	Dolní Lhota	Zlín	210	160	601	153	147	565	37,25	8,84	6,37
585181	Doubravy	Zlín	195	168	512	159	153	455	22,64	9,80	12,53
585190	Drnovice	Zlín	188	133	405	147	131	451	27,89	1,53	-10,20
585203	Držková	Zlín	169	143	348	160	134	336	5,62	6,72	3,57
585211	Fryšták	Zlín	1549	1108	3693	1318	1023	3490	17,53	8,31	5,82
585220	Halenkovice	Zlín	727	626	1758	631	581	1654	15,21	7,75	6,29
585238	Haluzice	Zlín	45	39	82	38	34	74	18,42	14,71	10,81
585246	Horní Lhota	Zlín	233	182	552	183	169	532	27,32	7,69	3,76
585254	Hostišová	Zlín	170	144	460	144	129	411	18,06	11,63	11,92
585262	Hrobice	Zlín	179	146	488	162	142	453	10,49	2,82	7,73
585271	Hřivínův Újezd	Zlín	202	180	531	189	172	568	6,88	4,65	-6,51
585289	Hvozdná	Zlín	474	363	1187	373	315	991	27,08	15,24	19,78
585301	Jasenná	Zlín	344	301	916	320	292	913	7,50	3,08	0,33
585319	Jestřábí	Zlín	103	96	290	101	95	319	1,98	1,05	-9,09
585327	Kaňovice	Zlín	106	95	264	100	94	273	6,00	1,06	-3,30
587052	Karlovice	Zlín	98	81	232	84	82	210	16,67	-1,22	10,48
585343	Kašava	Zlín	337	281	893	296	267	883	13,85	5,24	1,13
592251	Kelníky	Zlín	64	55	158	51	50	174	25,49	10,00	-9,20
549436	Komárov	Zlín	143	128	324	132	126	331	8,33	1,59	-2,11
586960	Křekov	Zlín	67	62	166	66	64	163	1,52	-3,13	1,84
573434	Lhota	Zlín	318	278	800	273	255	751	16,48	9,02	6,52
549550	Lhotsko	Zlín	106	88	248	97	87	240	9,28	1,15	3,33
549622	Lípa	Zlín	313	260	746	254	212	635	23,23	22,64	17,48
586871	Lipová	Zlín	126	112	339	110	102	302	14,55	9,80	12,25
585432	Loučka	Zlín	158	129	475	120	123	745	31,67	4,88	-36,24
585441	Ludkovice	Zlín	267	229	687	237	219	681	12,66	4,57	0,88
585459	Luhačovice	Zlín	2520	1191	5172	2283	1202	5646	10,38	-0,92	-8,40
585467	Lukov	Zlín	582	453	1742	507	404	1681	14,79	12,13	3,63

Kód obce	Název obce	Okres	2011 - počet:			2001 - počet:			Změna v % u (2001 = 100 %):		
			bytů	domů	obyvatel	bytů	domů	obyvatel	bytů	domů	obyvatel
557145	Lukoveček	Zlín	184	155	405	157	149	367	17,20	4,03	10,35
585483	Lutonina	Zlín	159	126	402	145	122	394	9,66	3,28	2,03
585491	Machová	Zlín	232	186	554	213	174	535	8,92	6,90	3,55
585505	Mysločovice	Zlín	278	200	631	226	185	585	23,01	8,11	7,86
585513	Napajedla	Zlín	3164	1369	7246	2927	1311	7659	8,10	4,42	-5,39
585521	Návojná	Zlín	290	175	734	211	167	721	37,44	4,79	1,80
585530	Nedašov	Zlín	458	377	1388	409	351	1446	11,98	7,41	-4,01
585548	Nedašova Lhota	Zlín	235	194	720	210	180	735	11,90	7,78	-2,04
585556	Neubuz	Zlín	160	131	448	148	131	438	8,11	0,00	2,28
549444	Oldřichovice	Zlín	150	137	385	138	130	362	8,70	5,38	6,35
557170	Ostrata	Zlín	151	130	381	118	116	353	27,97	12,07	7,93
585599	Otrokovice	Zlín	8385	2176	18343	7836	1993	19389	7,01	9,18	-5,39
556874	Petrůvka	Zlín	142	107	314	127	103	351	11,81	3,88	-10,54
534811	Podhradí	Zlín	80	69	200	78	69	198	2,56	0,00	1,01
585611	Podkopná Lhota	Zlín	134	118	305	138	128	344	-2,90	-7,81	-11,34
549461	Pohořelice	Zlín	339	287	834	293	270	799	15,70	6,30	4,38
549533	Poteč	Zlín	276	237	751	258	231	765	6,98	2,60	-1,83
549401	Pozlovice	Zlín	514	373	1214	448	350	1178	14,73	6,57	3,06
585661	Provodov	Zlín	316	283	768	286	273	779	10,49	3,66	-1,41
585670	Racková	Zlín	283	262	785	212	205	665	33,49	27,80	18,05
556980	Rokytnice	Zlín	237	205	550	232	208	595	2,16	-1,44	-7,56
586919	Rudimov	Zlín	126	112	239	115	109	259	9,57	2,75	-7,72
585726	Sazovice	Zlín	257	231	708	214	209	683	20,09	10,53	3,66
585734	Sehradice	Zlín	272	226	705	232	211	745	17,24	7,11	-5,37
585751	Slavičín	Zlín	2816	1218	6611	2607	1174	7179	8,02	3,75	-7,91
585769	Slopné	Zlín	218	184	581	201	178	584	8,46	3,37	-0,51
585777	Slušovice	Zlín	1171	577	2924	1083	551	2986	8,13	4,72	-2,08
585793	Spytihněv	Zlín	691	557	1655	644	544	1700	7,30	2,39	-2,65
585807	Šanov	Zlín	199	179	473	188	181	520	5,85	-1,10	-9,04
585815	Šarovy	Zlín	101	88	229	88	83	219	14,77	6,02	4,57
585831	Štítná nad Vláří-Popov	Zlín	831	654	2218	736	643	2356	12,91	1,71	-5,86
549649	Tečovice	Zlín	499	367	1287	428	341	1235	16,59	7,62	4,21
535184	Tichov	Zlín	128	111	330	90	107	327	42,22	3,74	0,92
585858	Tlumačov	Zlín	1038	790	2434	965	768	2413	7,56	2,86	0,87
585866	Trnava	Zlín	537	357	1124	382	350	1143	40,58	2,00	-1,66
585874	Úblo	Zlín	123	111	269	113	105	255	8,85	5,71	5,49
585882	Újezd	Zlín	487	373	1150	454	360	1227	7,27	3,61	-6,28
585891	Valašské Klobouky	Zlín	2062	1115	4911	1957	1079	5215	5,37	3,34	-5,83

Kód obce	Název obce	Okres	2011 - počet:			2001 - počet:			Změna v % u (2001 = 100 %):		
			bytů	domů	obyvatel	bytů	domů	obyvatel	bytů	domů	obyvatel
585912	Velký Ořechov	Zlín	247	203	746	220	193	699	12,27	5,18	6,72
585921	Veselá	Zlín	298	245	800	252	214	720	18,25	14,49	11,11
585939	Vizovice	Zlín	2005	1163	4673	1734	1082	4553	15,63	7,49	2,64
586994	Vlachova Lhota	Zlín	94	86	225	87	83	242	8,05	3,61	-7,02
585955	Vlachovice	Zlín	573	481	1439	497	470	1552	15,29	2,34	-7,28
585963	Vlčková	Zlín	173	155	384	158	144	362	9,49	7,64	6,08
585971	Všemina	Zlín	388	324	1107	321	288	1052	20,87	12,50	5,23
585980	Vysoké Pole	Zlín	328	257	780	289	241	764	13,49	6,64	2,09
585998	Zádveřice-Raková	Zlín	605	505	1387	542	474	1284	11,62	6,54	8,02
585068	Zlín	Zlín	35599	12787	75318	32367	11877	79548	9,99	7,66	-5,32
500011	Želechovice nad Dřevnicí	Zlín	799	594	1911	obec vznikla 1.1.2009					
586013	Žlutava	Zlín	415	358	1114	348	319	968	19,25	12,23	15,08

Tab. 7.1 - 2

Tab.: Porovnání počtu obyvatel, domů a bytů v roce 2001 a 2011

Kód ORP	Název ORP	Okres	2011 - počet:			2001 - počet:			Změna v % u (2001 = 100 %):		
			bytů	domů	obyvatel	bytů	domů	obyvatel	bytů	domů	obyvatel
7201	Bystřice pod Hostýnem	Kroměříž	6 723	4 617	15 408	6 334	4 477	16 114	6,14	3,13	-4,38
7202	Holešov	Kroměříž	8 997	5 531	21 228	8 485	5 285	21 694	6,03	4,65	-2,15
7203	Kroměříž	Kroměříž	30 829	17 705	68 933	28 668	16 896	70 503	7,54	4,79	-2,23
7204	Luhačovice	Zlín	8 130	4 678	18 754	7 348	4 542	19 879	10,64	2,99	-5,66
7205	Otrokovice	Zlín	15 194	6 555	34 394	14 040	6 158	35 517	8,22	6,45	-3,16
7206	Rožnov pod Radhoštěm	Vsetín	15 167	8 023	34 817	13 794	7 449	35 763	9,95	7,71	-2,65
7207	Uherské Hradiště	Uherské Hradiště	37 669	24 392	89 405	34 062	23 192	90 725	10,59	5,17	-1,45
7208	Uherský Brod	Uherské Hradiště	22 656	15 073	52 062	20 642	14 611	53 720	9,76	3,16	-3,09
7209	Valašské Klobouky	Vsetín	9 074	6 362	22 991	8 233	6 133	24 548	10,21	3,73	-6,34
7210	Valašské Meziříčí	Vsetín	17 635	8 930	41 341	16 106	8 246	41 902	9,49	8,29	-1,34
7211	Vizovice	Zlín	6 786	4 684	16 565	5 936	4 430	16 871	14,32	5,73	-1,81
7212	Vsetín	Vsetín	28 607	14 991	65 487	26 547	14 235	68 988	7,76	5,31	-5,07
7213	Zlín	Zlín	44 929	20 311	98 559	40 505	18 827	101 618	10,92	7,88	-3,01
Celkem Zlínský kraj			252 396	141 852	579 944	230 700	134 481	597 842	9,40	5,48	-2,99

Zdroj dat: ČSÚ – SLBD 2001 a 2011

Obr. 7.1 - 1

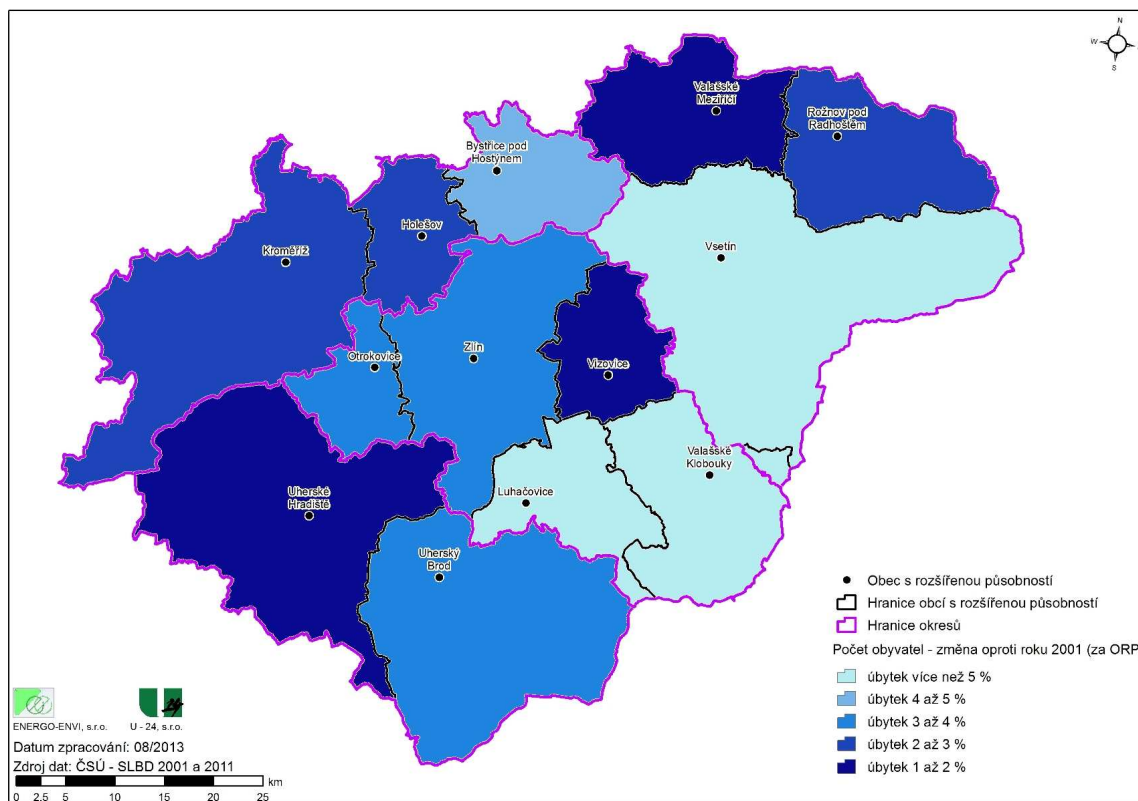

Obr. 7.1 - 2

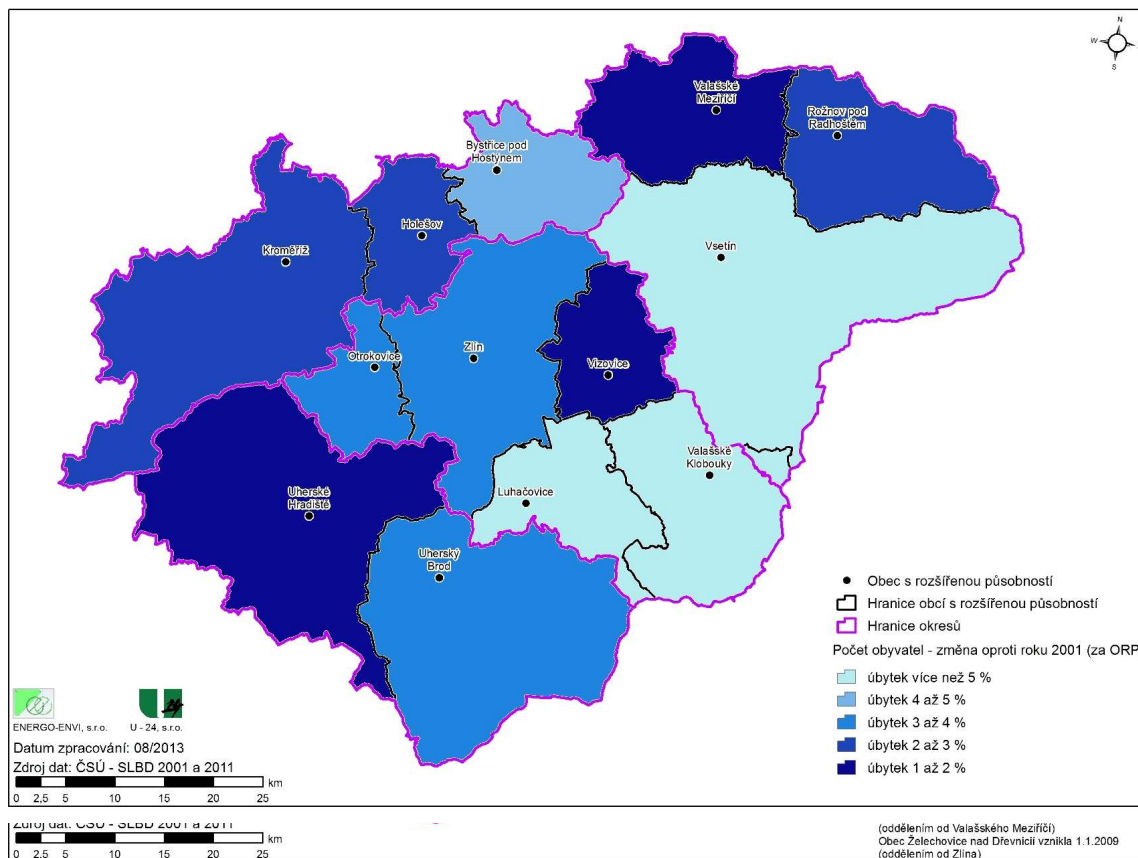

(oddělením od Valašského Meziříčí)
Obec Želechovice nad Dřevnicí vznikla 1.1.2009
(oddělením od Zlína)

Obr. 7.1 - 3

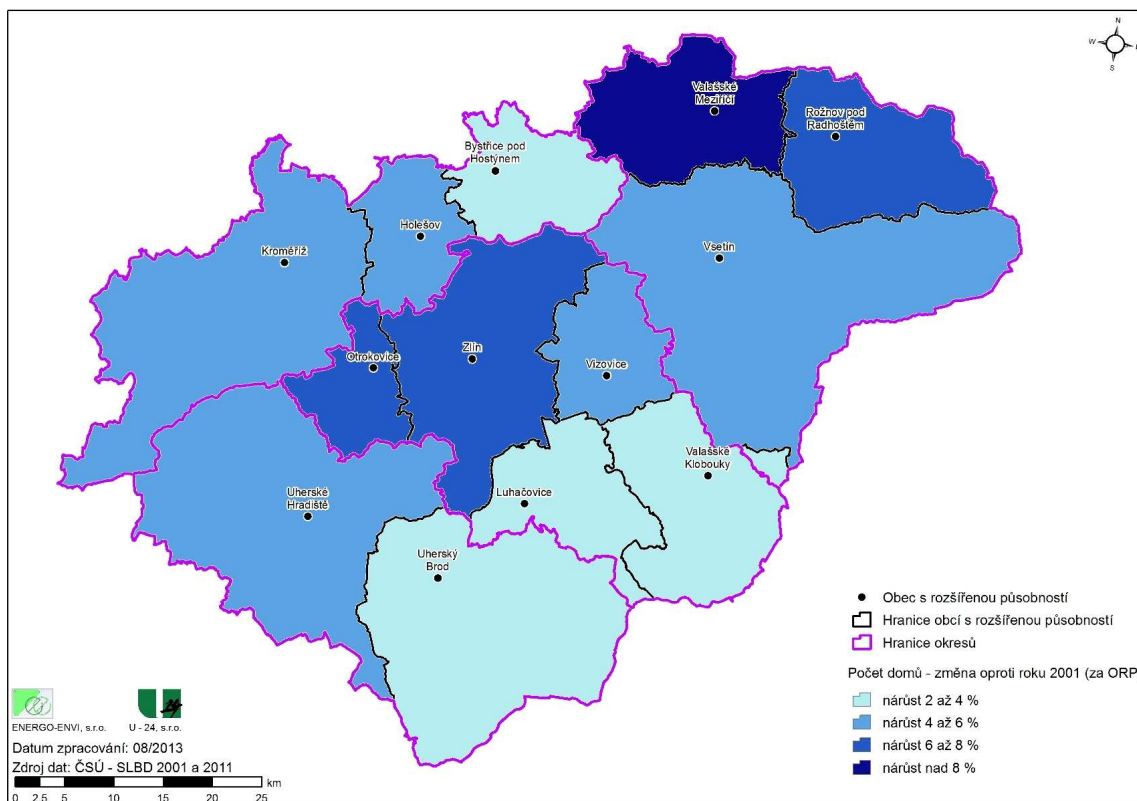

Obr. 7.1 - 4

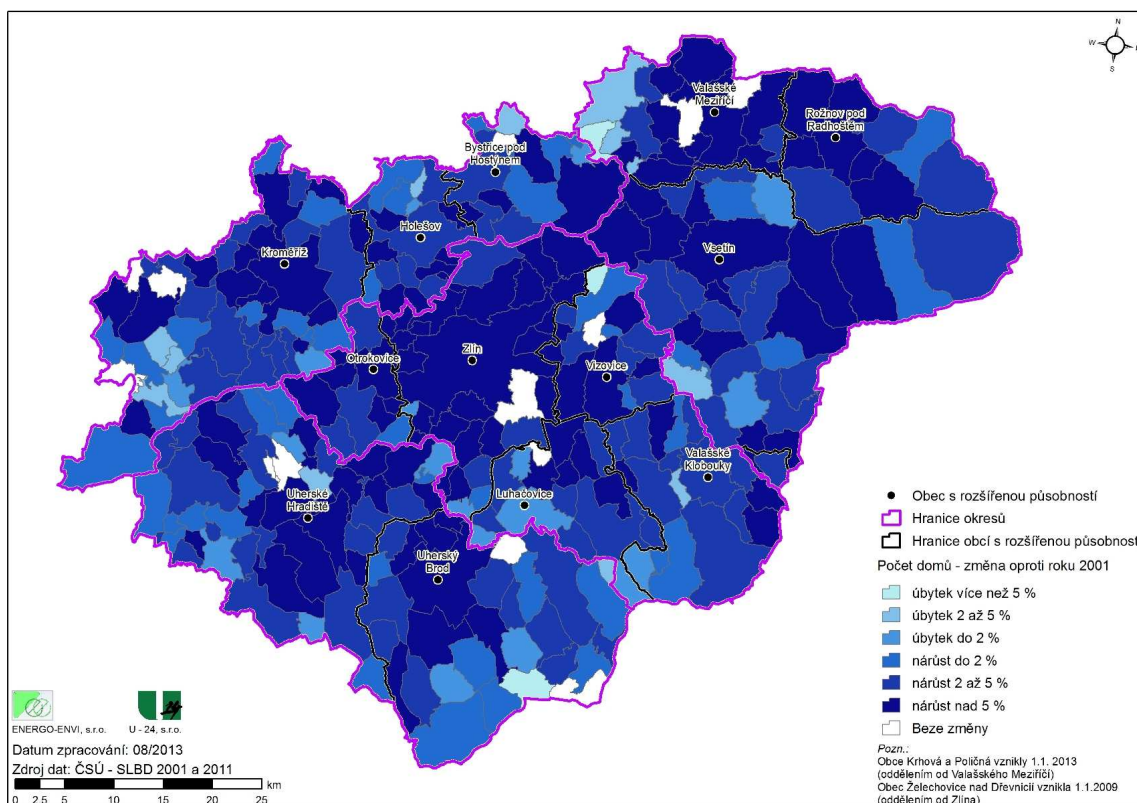

Obr. 7.1 - 5

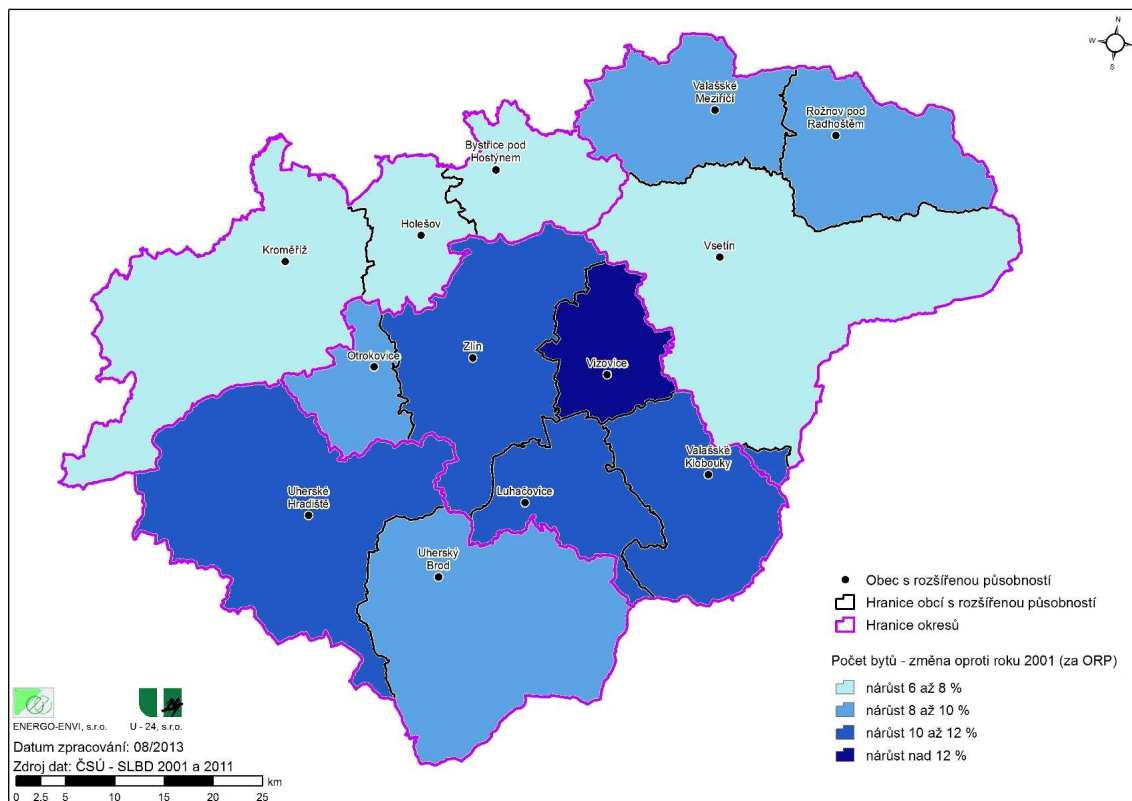

Obr. 7.1 - 6

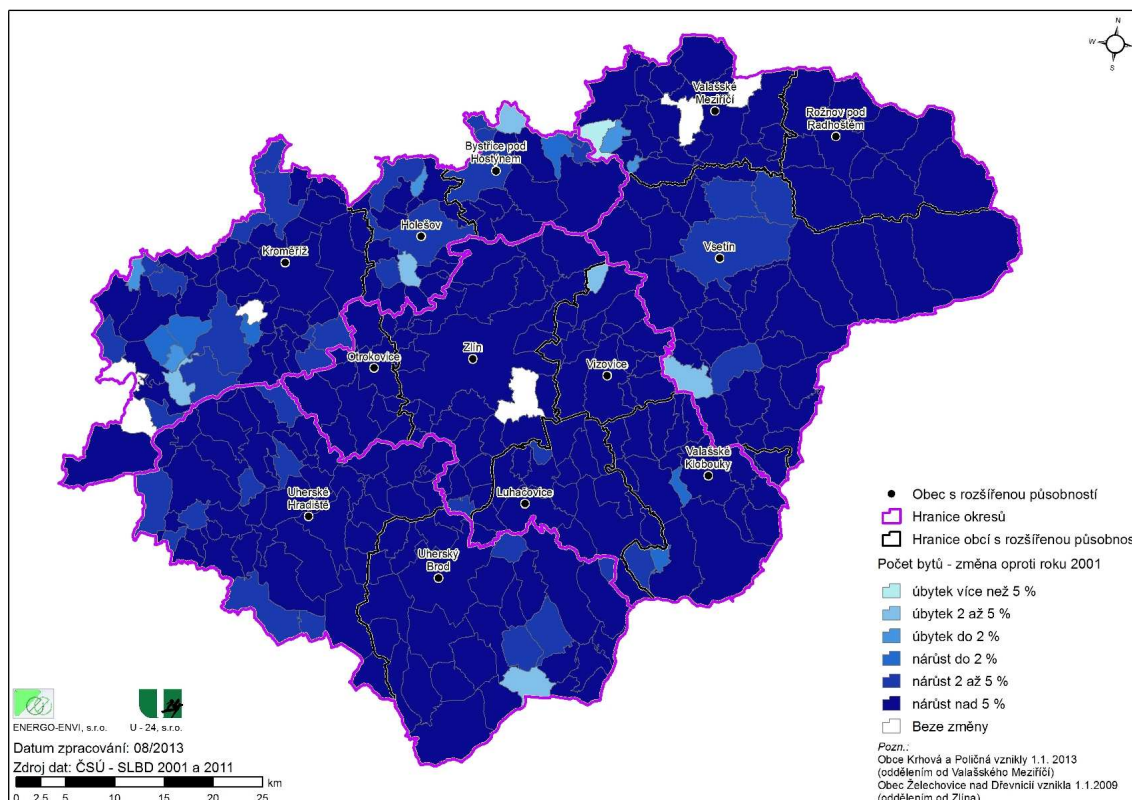

2.7.2 Elektrická rozvodná soustava

Bylo provedeno vyhodnocení (srovnání) dat jednotné technické mapy pro elektrickou rozvodnou soustavu a roky 2003 a 2012. Výsledky srovnání nelze považovat za plně vypovídající o rozvoji elektrické rozvodné soustavy z důvodu nesourodosti porovnávaných dat (rozdíly ve způsobu zakreslování vedení, např. dvojená čára viditelná pouze v měřítku 1:10, změny v trase viditelné při velkém přiblížení). Data roku 2003 neobsahují údaje o vedení NN, proto nebylo do porovnání zahrnuto. Tabulky a kartogramy pro jednotlivé obce a ORP s porovnáním délek rozvodu el. energie (VN a VVN) v roce 2012 proti roku 2003 jsou zařazeny v příloze 2. Z porovnání údajů roku 2003 a 2012 vyplývá nárůst délky rozvodů el. energie (VN a VVN) mezi uvedenými roky o 6,2 %. Při zobrazení v malém měřítku nejsou v rozsahu rozvodů el. energie patrné rozdíly (vyjma NN rozvodů na kartogramu pro rok 2012), jak vyplývá s dále zařazených kartogramů rozvodu el. energie pro roky 2003 a 2012.

Obr. 2.7.2 - 1

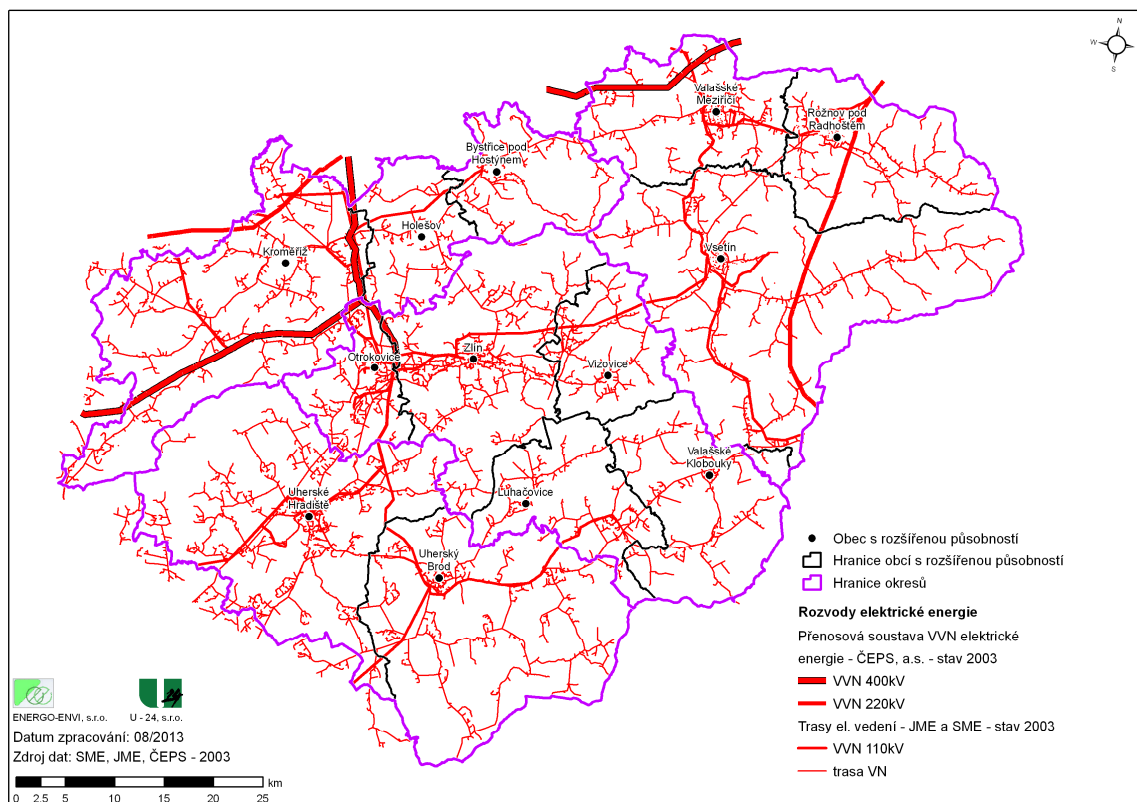

Obr. 2.7.2 - 2

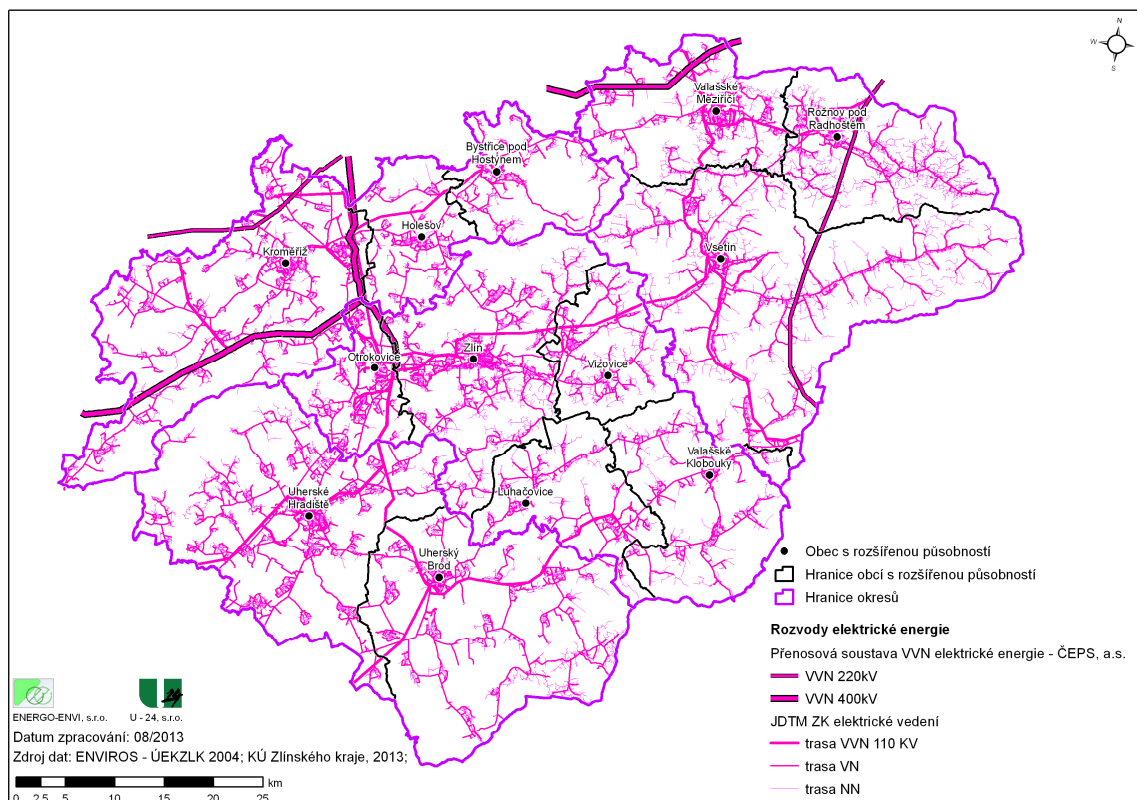

2.7.3 Plynovodní rozvodná soustava

Bylo provedeno vyhodnocení (srovnání) dat jednotné technické mapy pro plynovodní rozvodnou soustavu a roky 2003 a 2012.

Tabulky a kartogramy pro jednotlivé obce a ORP s porovnáním délek rozvodu zemního plynu (STL, VTL a VVTL) v roce 2012 proti roku 2003 jsou zařazeny v příloze 3. Z porovnání údajů roku 2003 a 2012 vyplývá nárůst délky rozvodů zemního plynu (STL, VTL a VVTL) mezi uvedenými roky o 14,9 %. Při zobrazení v malém měřítku nejsou v rozsahu rozvodů zemního plynu patrné výraznější rozdíly, jak vyplývá s dále zařazených kartogramů rozvodu zemního plynu pro roky 2003 a 2012. Změny v plynifikaci obcí jsou uvedeny na následujícím kartogramu.

Obr. 2.7.3 - 1

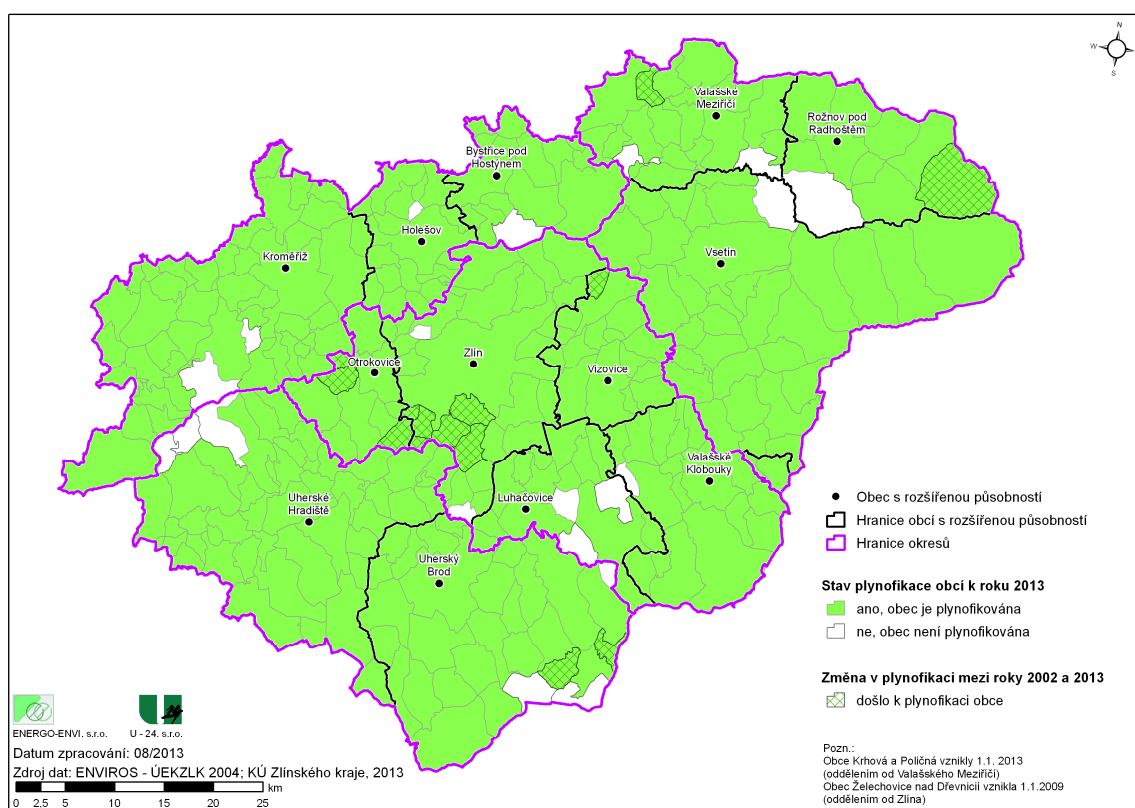

Obr. 2.7.3 - 2

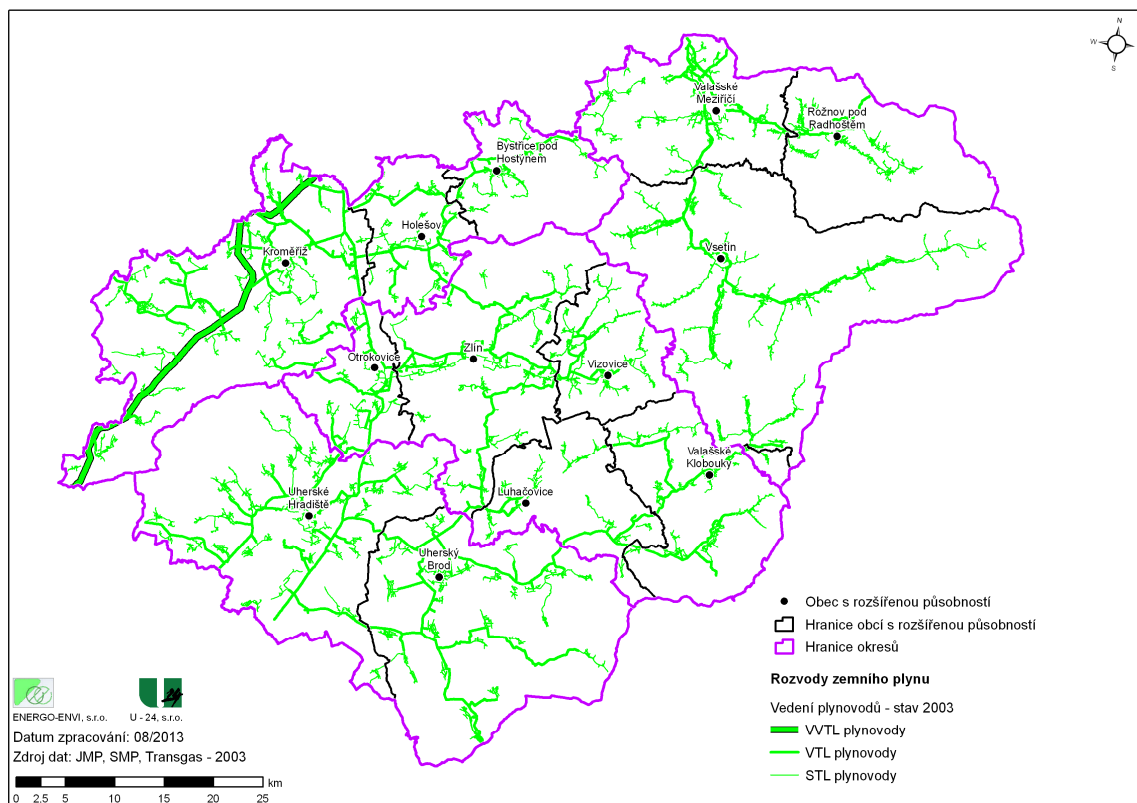

Obr. 2.7.3 - 3

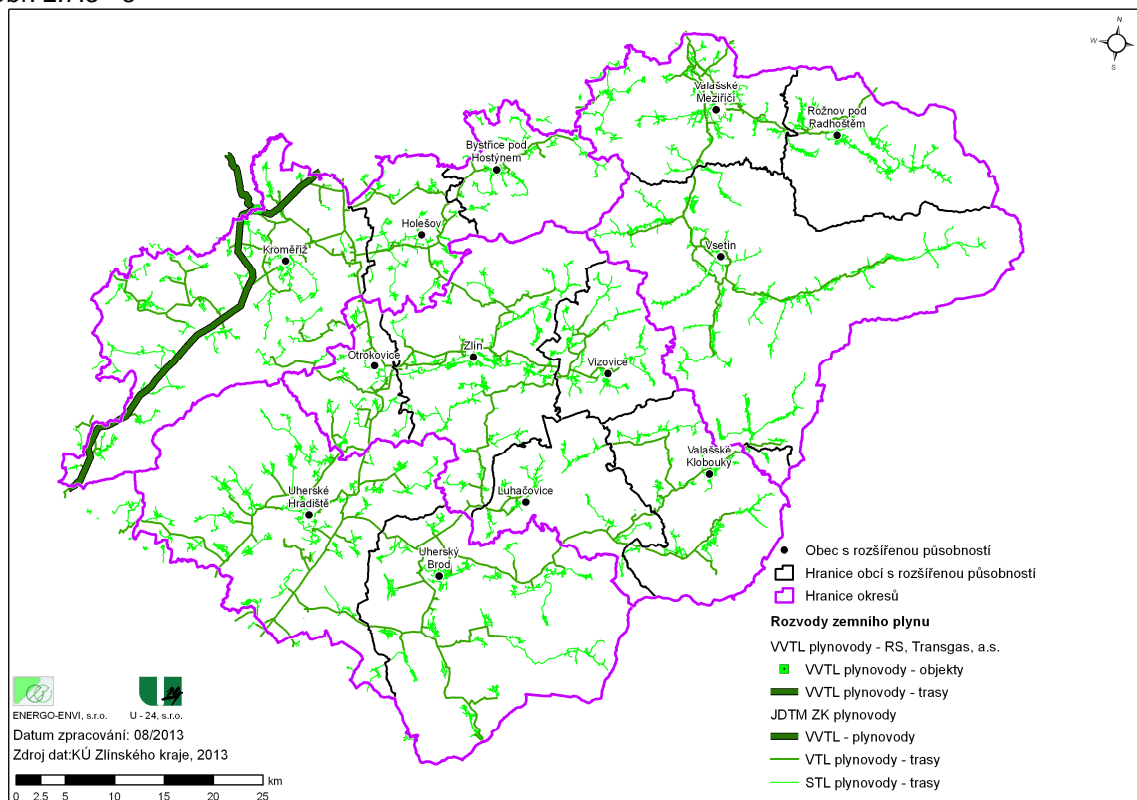

2.7.4 Rozvodné systémy centralizovaného zásobování teplem

Srovnání stavu rozvodných systémů centralizovaného zásobování teplem je provedeno na základě výčtu lokalit se systémem centralizovaného zásobování teplem v roce 2001 a 2012. V období 2001 až 2012 nedošlo ke zvýšení počtu obcí se systémem centralizovaného zásobování teplem.

2.7.5 Spotřeba paliv a energie

Srovnání bilance spotřeby prvotních energetických zdrojů ORP ve Zlínském kraji v roce 2001 a 2012 je uvedeno v následujících tabulkách, kartogramech a grafech.

Zařazeno je porovnání měrných spotřeb prvotních energetických zdrojů ORP (vztaženo na počet obyvatel ORP). Pouze pro rok 2012 jsou zařazeny dvě tabulky s údaji o měrných spotřebách el. energie a zemního plynu obyvatel (el. energie – maloobtěř obyvatelstvo (MOO), zemní plyn – domácnost (DOM)).

Tab. 2.7.5 - 1

**Bilance spotřeby prvotních energetických zdrojů ORP ve Zlínském kraji
rok 2001**

Název ORP	Tuhá paliva (vč. dřeva)	Kapalná paliva	Plynná paliva (vč. bioplynu)	Elektřina	OZE (bez dřeva a bioplynu)	Celkem
	[GJ]	[GJ]	[GJ]	[GJ]	[GJ]	[GJ]
Bystřice pod Hostýnem	629 359	0	333 524	208 852	815	1 172 550
Holešov	411 763	5 082	657 927	235 757	171	1 310 699
Kroměříž	513 028	23 438	2 954 144	933 011	1 144	4 424 764
Luhačovice	223 489	228	749 880	213 445	237	1 187 279
Otrokovice	4 700 800	8 565	519 849	1 000 428	223	6 229 866
Rožnov pod Radhoštěm	471 191	333 317	933 302	762 594	587	2 500 991
Uherské Hradiště	970 766	4 530	3 034 755	1 148 174	1 230	5 159 455
Uherský Brod	430 457	2 364	1 801 228	665 917	512	2 900 478
Valašské Klobouky	347 569	7 572	330 840	267 540	244	953 764
Valašské Meziříčí	425 241	1 226 322	4 718 174	804 219	53	7 174 009
Vizovice	159 799	5 717	414 526	335 354	1 295	916 691
Vsetín	1 153 563	3 093	1 779 286	698 086	511	3 634 539
Zlín	4 472 890	8 276	1 957 392	1 165 995	7 370	7 611 923
Celkem Zlínský kraj	14 909 914	1 628 504	20 184 827	8 439 371	14 392	45 177 008

Tab. 2.7.5 - 2

**Bilance spotřeby prvotních energetických zdrojů ORP ve Zlínském kraji
rok 2012**

Název ORP	Tuhá paliva (vč. dřeva)	Kapalná paliva	Plynná paliva (vč. bioplynu)	Elektrina	OZE (bez dřeva a bioplynu)	Celkem
	[GJ]	[GJ]	[GJ]	[GJ]	[GJ]	[GJ]
Bystřice pod Hostýnem	257 885	226	293 724	126 370	20 291	698 496
Holešov	137 000	115	644 708	156 177	959	938 960
Kroměříž	164 515	8 369	2 298 966	560 457	272 321	3 304 629
Luhačovice	139 303	125	501 180	113 077	22 808	776 494
Otrokovice	4 465 749	4 055	617 968	222 005	85 407	5 395 184
Rožnov pod Radhoštěm	265 221	70 177	657 662	690 012	2 714	1 685 785
Uherské Hradiště	829 176	39 696	2 286 662	660 727	98 958	3 915 218
Uherský Brod	143 906	8 328	1 528 914	640 588	99 818	2 421 554
Valašské Klobouky	214 591	20 757	333 329	186 814	14 456	769 948
Valašské Meziříčí	324 712	1 691 426	10 963 189	776 905	42 558	13 798 790
Vizovice	79 713	7 092	352 340	254 427	23 056	716 628
Vsetín	759 463	525	1 343 283	722 131	6 611	2 832 014
Zlín	1 988 965	635	1 645 372	729 540	24 450	4 388 961
Celkem Zlínský kraj	9 770 198	1 851 527	23 467 297	5 839 231	714 408	41 642 660
<i>Celkem Zlínský kraj (el. energie dle "Roční zpráva o provozu ES ČR 2012")</i>	<i>9 770 198</i>	<i>1 851 527</i>	<i>23 467 297</i>	<i>7 922 880</i>	<i>713 880</i>	<i>43 625 159</i>

Tab. 2.7.5 - 3

**Bilance spotřeby prvotních energetických zdrojů ORP ve Zlínském kraji
porovnání změny údajů roku 2012 proti roku 2001**

Název ORP	Tuhá paliva (vč. dřeva)	Kapalná paliva	Plynná paliva (vč. bioplynu)	Elektřina	OZE (bez dřeva a bioplynu)	Celkem
	[%]	[%]	[%]	[%]	[%]	[%]
Bystřice pod Hostýnem	41,0	x	88,1	60,5	N/A *)	59,6
Holešov	33,3	2,3	98,0	66,2	N/A *)	71,6
Kroměříž	32,1	35,7	77,8	60,1	N/A *)	74,7
Luhačovice	62,3	54,9	66,8	53,0	N/A *)	65,4
Otrokovice	95,0	47,3	118,9	22,2	N/A *)	86,6
Rožnov pod Radhoštěm	56,3	21,1	70,5	90,5	N/A *)	67,4
Uherské Hradiště	85,4	876,2	75,3	57,5	N/A *)	75,9
Uherský Brod	33,4	352,3	84,9	96,2	N/A *)	83,5
Valašské Klobouky	61,7	274,1	100,8	69,8	N/A *)	80,7
Valašské Meziříčí	76,4	137,9	232,4	96,6	N/A *)	192,3
Vizovice	49,9	124,1	85,0	75,9	N/A *)	78,2
Vsetín	65,8	17,0	75,5	103,4	N/A *)	77,9
Zlín	44,5	7,7	84,1	62,6	N/A *)	57,7
Celkem Zlínský kraj	65,5	113,7	116,3	69,2	N/A *)	92,2
<i>Celkem Zlínský kraj (el. energie dle "Roční zpráva o provozu ES ČR 2012")</i>	65,5	113,7	116,3	93,9	N/A *)	96,6

Pozn.: *) Vzhledem k velkému nárůstu OZE proti roku 2001 nebyl výpočet proveden.

Graf 2.7.5 - 1

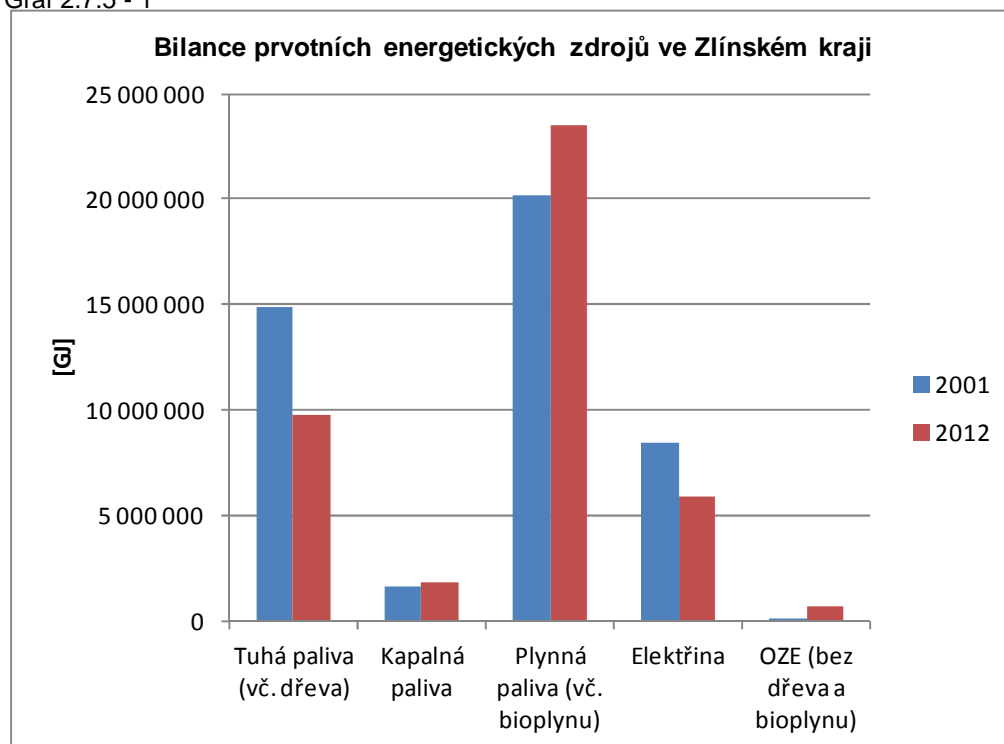

Tab. 2.7.5 - 4

Měrná spotřeba prvotních energetických zdrojů ORP ve Zlínském kraji na obyvatele ORP rok 2001

Název ORP	Počet obyvatel	Tuhá paliva	Kapalná paliva	Plynná paliva	Elektřina	OZE vč. dřeva a bioplynu	Celkem
		[GJ/obyv.]	[GJ/obyv.]	[GJ/obyv.]	[GJ/obyv.]	[GJ/obyv.]	
Bystřice pod Hostýnem	16 114	39,1	0,0	20,7	13,0	0,1	72,8
Holešov	21 694	19,0	0,2	30,3	10,9	0,0	60,4
Kroměříž	70 503	7,3	0,3	41,9	13,2	0,0	62,8
Luhačovice	19 879	11,2	0,0	37,7	10,7	0,0	59,7
Otrokovice	35 517	132,4	0,2	14,6	28,2	0,0	175,4
Rožnov pod Radhoštěm	35 763	13,2	9,3	26,1	21,3	0,0	69,9
Uherské Hradiště	90 725	10,7	0,0	33,5	12,7	0,0	56,9
Uherský Brod	53 720	8,0	0,0	33,5	12,4	0,0	54,0
Valašské Klobouky	24 548	14,2	0,3	13,5	10,9	0,0	38,9
Valašské Meziříčí	41 902	10,1	29,3	112,6	19,2	0,0	171,2
Vizovice	16 871	9,5	0,3	24,6	19,9	0,1	54,3
Vsetín	68 988	16,7	0,0	25,8	10,1	0,0	52,7
Zlín	101 618	44,0	0,1	19,3	11,5	0,1	74,9
Celkem Zlínský kraj	597 842	24,9	2,7	33,8	14,1	0,0	75,6

Tab. 2.7.5 - 5

Měrná spotřeba prvotních energetických zdrojů ORP ve Zlínském kraji na obyvatele ORP rok 2012

Název ORP	Počet obyvatel	Tuhá paliva	Kapalná paliva	Plynná paliva	Elektřina	OZE vč. dřeva a bioplynu	Celkem
		[GJ/obyv.]	[GJ/obyv.]	[GJ/obyv.]	[GJ/obyv.]	[GJ/obyv.]	
Bystřice pod Hostýnem	15 408	16,7	0,0	19,1	8,2	1,3	45,3
Holešov	21 228	6,5	0,0	30,4	7,4	0,0	44,2
Kroměříž	68 933	2,4	0,1	33,4	8,1	4,0	47,9
Luhačovice	18 754	7,4	0,0	26,7	6,0	1,2	41,4
Otrokovice	34 394	129,8	0,1	18,0	6,5	2,5	156,9
Rožnov pod Radhoštěm	34 817	7,6	2,0	18,9	19,8	0,1	48,4
Uherské Hradiště	89 405	9,3	0,4	25,6	7,4	1,1	43,8
Uherský Brod	52 062	2,8	0,2	29,4	12,3	1,9	46,5
Valašské Klobouky	22 991	9,3	0,9	14,5	8,1	0,6	33,5
Valašské Meziříčí	41 341	7,9	40,9	265,2	18,8	1,0	333,8
Vizovice	16 565	4,8	0,4	21,3	15,4	1,4	43,3
Vsetín	65 487	11,6	0,0	20,5	11,0	0,1	43,2
Zlín	98 559	20,2	0,0	16,7	7,4	0,2	44,5
Celkem Zlínský kraj	579 944	16,8	3,2	40,5	10,1	1,2	71,8
Celkem Zlínský kraj (el. energie dle "Roční zpráva o provozu ES ČR 2012")	579 944	16,8	3,2	40,5	13,7	1,2	75,2

Tab. 2.7.5 - 6

**Měrná spotřeba prvotních energetických zdrojů ORP ve Zlínském kraji na obyvatele ORP
porovnaní změny údajů roku 2012 proti roku 2001**

Název ORP	Počet obyvatel	Tuhá paliva	Kapalná paliva	Plynná paliva	Elektřina	OZE vč. dřeva a bioplynu	Celkem
	[%]	[%]	[%]	[%]	[%]	[%]	[%]
Bystřice pod Hostýnem	95,6	42,9	x	92,1	63,3	N/A *)	62,3
Holešov	97,9	34,0	2,3	100,1	67,7	N/A *)	73,2
Kroměříž	97,8	32,8	36,5	79,6	61,4	N/A *)	76,4
Luhačovice	94,3	66,1	58,2	70,8	56,2	N/A *)	69,3
Otrokovice	96,8	98,1	48,9	122,8	22,9	N/A *)	89,4
Rožnov pod Radhoštěm	97,4	57,8	21,6	72,4	92,9	N/A *)	69,2
Uherské Hradiště	98,5	86,7	889,2	76,5	58,4	N/A *)	77,0
Uherský Brod	96,9	34,5	363,5	87,6	99,3	N/A *)	86,1
Valašské Klobouky	93,7	65,9	292,7	107,6	74,6	N/A *)	86,2
Valašské Meziříčí	98,7	77,4	139,8	235,5	97,9	N/A *)	195,0
Vizovice	98,2	50,8	126,4	86,6	77,3	N/A *)	79,6
Vsetín	94,9	69,4	17,9	79,5	109,0	N/A *)	82,1
Zlín	97,0	45,8	7,9	86,7	64,5	N/A *)	59,4
Celkem Zlínský kraj	97,0	67,6	117,2	119,9	71,3	N/A *)	95,0
Celkem Zlínský kraj (el. energie dle "Roční zpráva o provozu ES ČR 2012")	97,0	67,6	117,2	119,9	96,8	N/A *)	99,5

Pozn.: *) Vzhledem k velkému nárůstu OZE proti roku 2001 nebyl výpočet proveden.

Tab. 2.7.5 - 7

Měrná spotřeba zemního plynu obyvatel (domácnost)**ORP ve Zlínském kraji na obyvatele ORP**

rok 2012

Název ORP	Počet obyvatel	Zemní plyn, obyvatelstvo domácnost (DOM)	Zemní plyn, obyvatelstvo domácnost (DOM)
		[GJ]	[GJ/obyv.]
Bystřice pod Hostýnem	15 408,0	149 516,7	9,7
Holešov	21 228,0	282 527,6	13,3
Kroměříž	68 933,0	847 825,7	12,3
Luhačovice	18 754,0	215 522,4	11,5
Otrokovice	34 394,0	270 586,2	7,9
Rožnov pod Radhoštěm	34 817,0	204 356,8	5,9
Uherské Hradiště	89 405,0	1 236 615,5	13,8
Uherský Brod	52 062,0	664 196,2	12,8
Valašské Klobouky	22 991,0	134 881,7	5,9
Valašské Meziříčí	41 341,0	278 920,2	6,7
Vizovice	16 565,0	162 487,5	9,8
Vsetín	65 487,0	285 242,5	4,4
Zlín	98 559,0	941 199,7	9,5
Celkem Zlínský kraj	579 944,0	5 673 878,8	9,8

Tab. 2.7.5 - 8

Měrná spotřeba el. energie obyvatel (maloodběr obyvatelstvo)**ORP ve Zlínském kraji na obyvatele ORP**

rok 2012

Název ORP	Počet obyvatel	El. energie, obyvatelstvo maloodběr (MOO)	El. energie, obyvatelstvo maloodběr (MOO)
		[GJ]	[GJ/obyv.]
Bystřice pod Hostýnem	15 408,0	53 146,8	3,4
Holešov	21 228,0	66 622,1	3,1
Kroměříž	68 933,0	202 778,7	2,9
Luhačovice	18 754,0	51 386,2	2,7
Otrokovice	34 394,0	105 247,3	3,1
Rožnov pod Radhoštěm	34 817,0	165 463,8	4,8
Uherské Hradiště	89 405,0	294 994,2	3,3
Uherský Brod	52 062,0	179 015,9	3,4
Valašské Klobouky	22 991,0	82 260,4	3,6
Valašské Meziříčí	41 341,0	188 108,0	4,6
Vizovice	16 565,0	69 335,3	4,2
Vsetín	65 487,0	300 468,4	4,6
Zlín	98 559,0	326 184,5	3,3
Celkem Zlínský kraj	579 944,0	2 085 011,6	3,6

Obr. 2.7.5 - 1

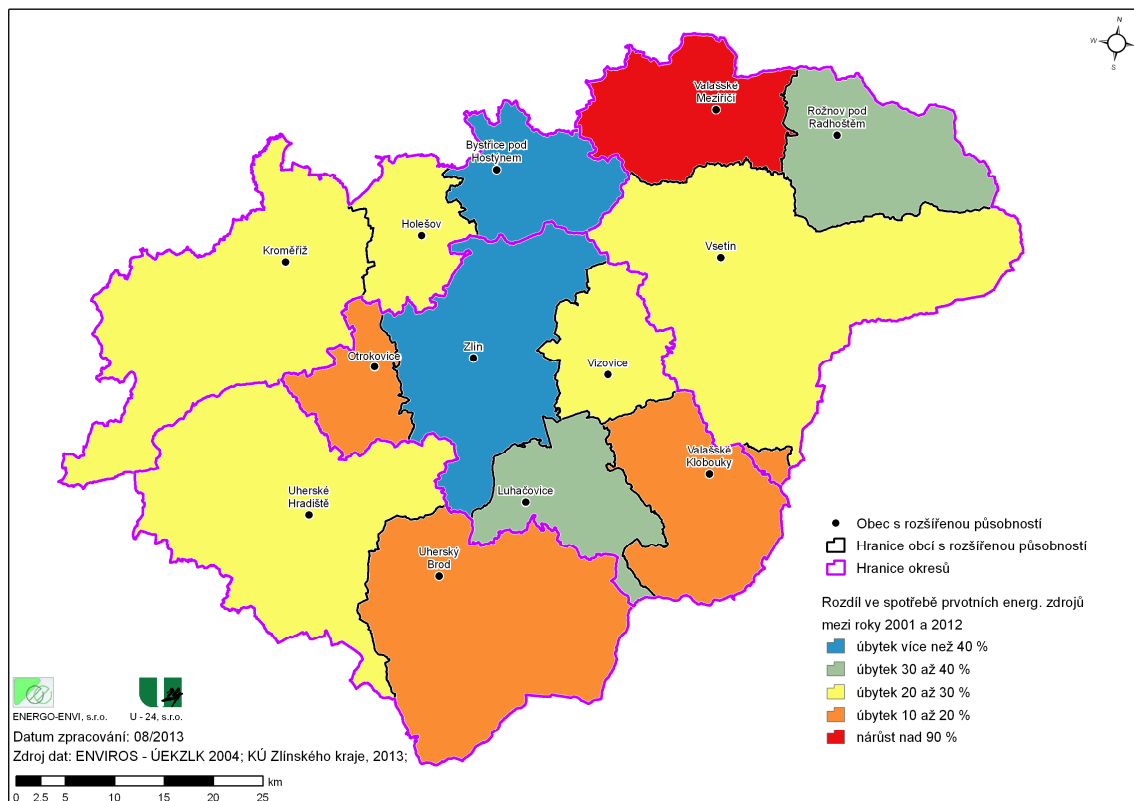

Obr. 2.7.5 - 2

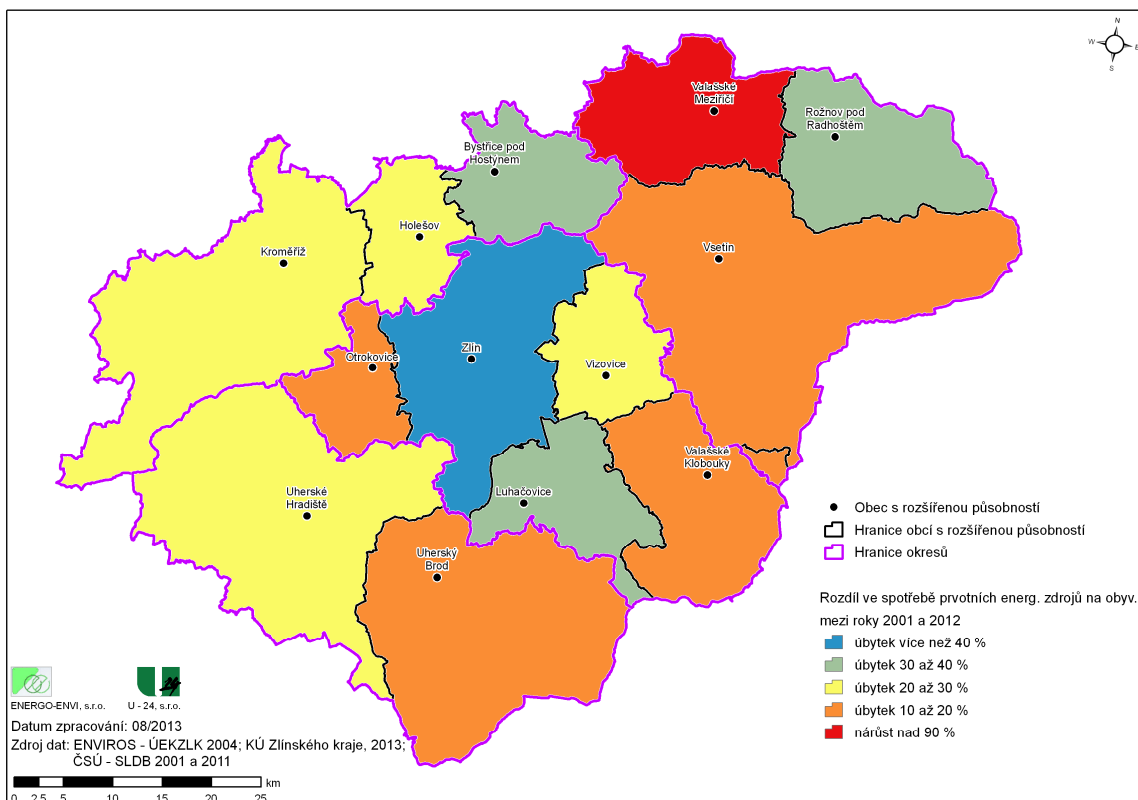

Graf 2.7.5 - 2

Skladba spotřeby prvotních energetických zdrojů ORP ve Zlínském kraji

ORP Bystřice pod Hostýnem

Rok	Tuhá paliva (vč. dřeva) [GJ]	Kapalná paliva [GJ]	Plynná paliva (vč. bioplynu) [GJ]	Elektřina [GJ]	OZE (bez dřeva a bioplynu) [GJ]	Celkem [GJ]
2001	629 359	0	333 524	208 852	815	1 172 550
2012	257 885	226	293 724	126 370	20 291	698 496

Skladba spotřeby prvotních energetických zdrojů ORP ve Zlínském kraji rok 2001

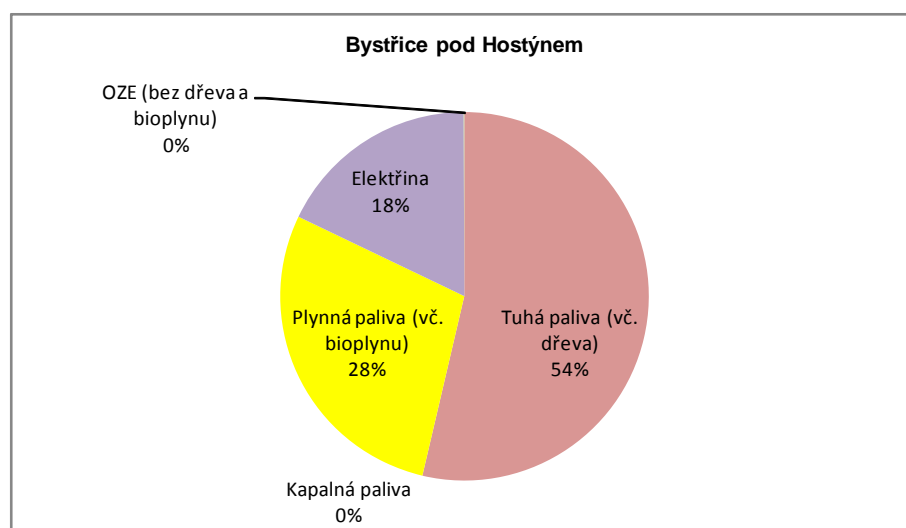

Skladba spotřeby prvotních energetických zdrojů ORP ve Zlínském kraji rok 2012

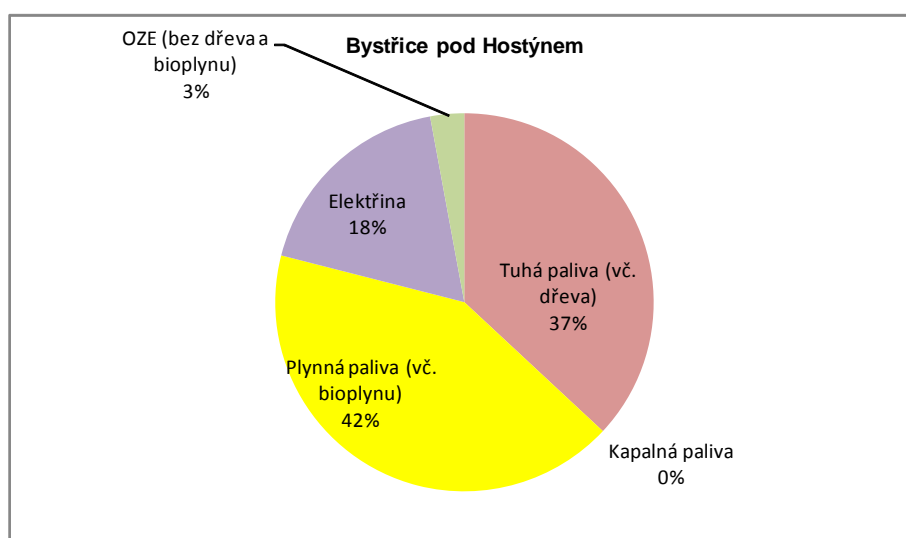

Graf 2.7.5 - 3

Skladba spotřeby prvotních energetických zdrojů ORP ve Zlínském kraji

ORP Holešov

Rok	Tuhá paliva (vč. dřeva) [GJ]	Kapalná paliva [GJ]	Plynná paliva (vč. bioplynu) [GJ]	Elektrina [GJ]	OZE (bez dřeva a bioplynu) [GJ]	Celkem [GJ]
2001	411 763	5 082	657 927	235 757	171	1 310 699
2012	137 000	115	644 708	156 177	959	938 960

Skladba spotřeby prvotních energetických zdrojů ORP ve Zlínském kraji rok 2001

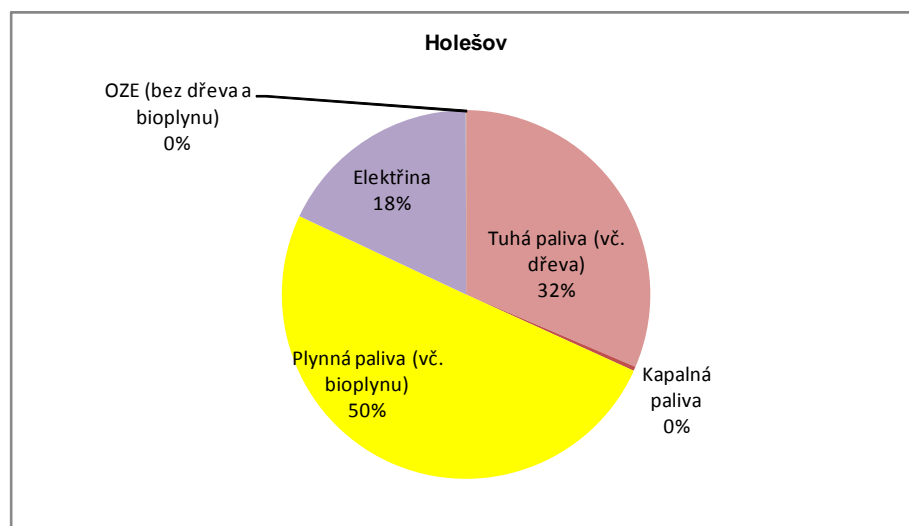

Skladba spotřeby prvotních energetických zdrojů ORP ve Zlínském kraji rok 2012

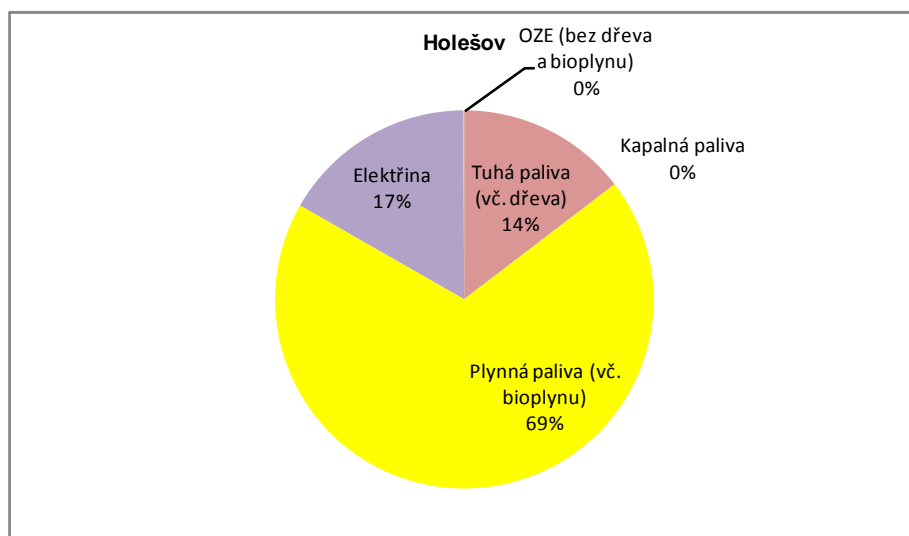

Graf 2.7.5 - 4

Skladba spotřeby prvotních energetických zdrojů ORP ve Zlínském kraji

ORP Kroměříž

Rok	Tuhá paliva (vč. dřeva)	Kapalná paliva	Plynná paliva (vč. bioplynu)	Elektřina	OZE (bez dřeva a bioplynu)	Celkem
	[GJ]	[GJ]	[GJ]	[GJ]	[GJ]	[GJ]
2001	513 028	23 438	2 954 144	933 011	1 144	4 424 764
2012	164 515	8 369	2 298 966	560 457	272 321	3 304 629

Skladba spotřeby prvotních energetických zdrojů ORP ve Zlínském kraji rok 2001

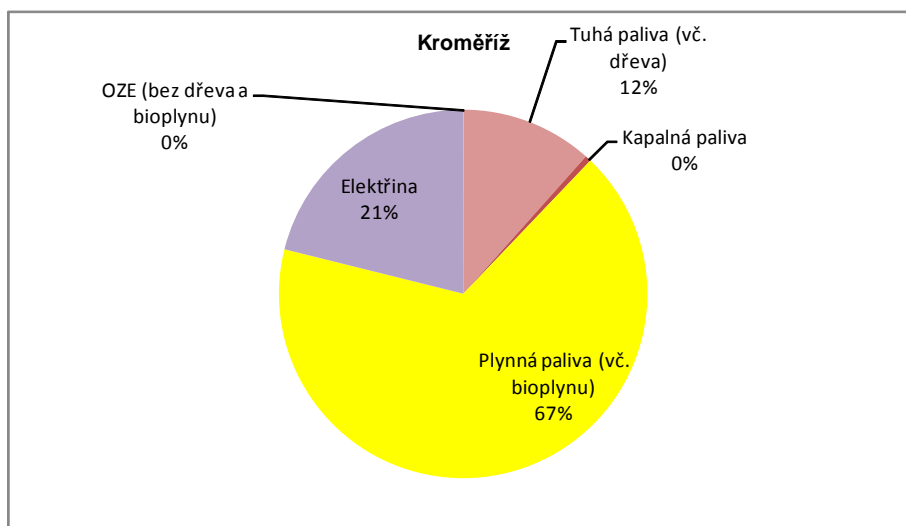

Skladba spotřeby prvotních energetických zdrojů ORP ve Zlínském kraji rok 2012

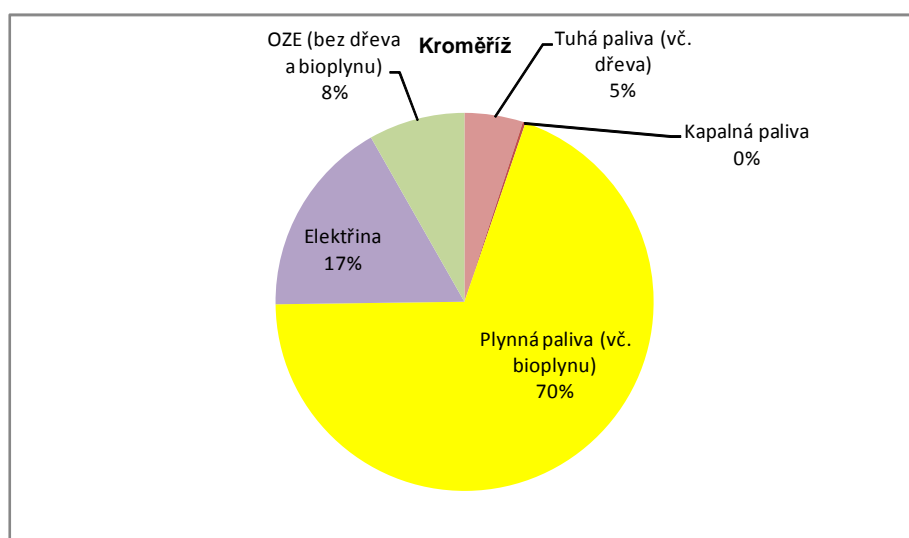

Graf 2.7.5 - 5

Skladba spotřeby prvotních energetických zdrojů ORP ve Zlínském kraji
ORP Luhačovice

Rok	Tuhá paliva (vč. dřeva) [GJ]	Kapalná paliva [GJ]	Plynná paliva (vč. bioplynu) [GJ]	Elektřina [GJ]	OZE (bez dřeva a bioplynu) [GJ]	Celkem [GJ]
2001	223 489	228	749 880	213 445	237	1 187 279
2012	139 303	125	501 180	113 077	22 808	776 494

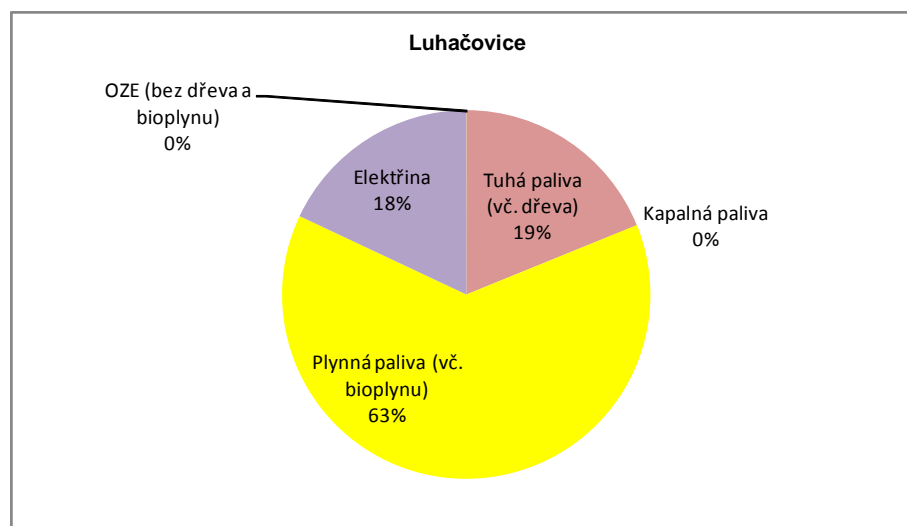
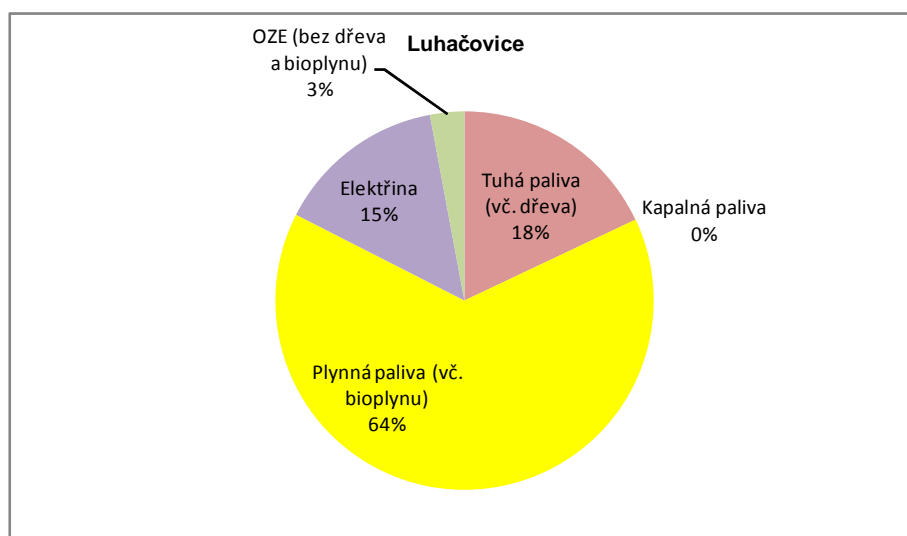
Skladba spotřeby prvotních energetických zdrojů ORP ve Zlínském kraji rok 2001

Skladba spotřeby prvotních energetických zdrojů ORP ve Zlínském kraji rok 2012

Graf 7.2.5 - 6

Skladba spotřeby prvotních energetických zdrojů ORP ve Zlínském kraji**ORP Otrokovice**

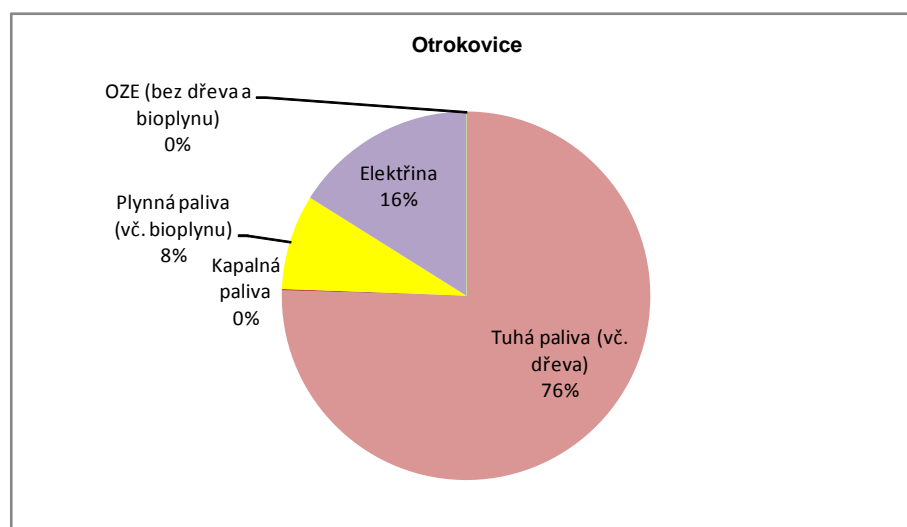
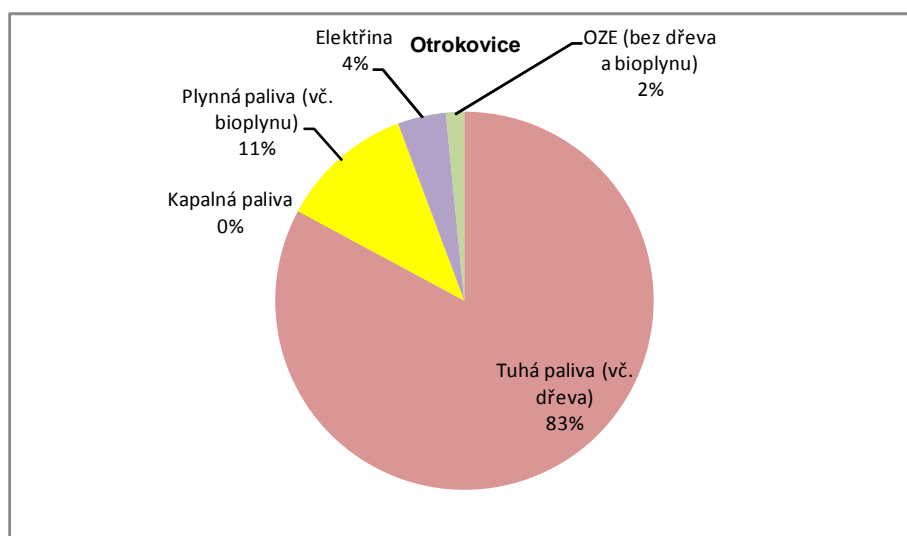
Rok	Tuhá paliva (vč. dřeva)	Kapalná paliva	Plynná paliva (vč. bioplynu)	Elektřina	OZE (bez dřeva a bioplynu)	Celkem
	[GJ]	[GJ]	[GJ]	[GJ]	[GJ]	
2001	4 700 800	8 565	519 849	1 000 428	223	6 229 866
2012	4 465 749	4 055	617 968	222 005	85 407	5 395 184

Skladba spotřeby prvotních energetických zdrojů ORP ve Zlínském kraji rok 2001**Skladba spotřeby prvotních energetických zdrojů ORP ve Zlínském kraji rok 2012**

Graf 7.2.5 - 7

Skladba spotřeby prvotních energetických zdrojů ORP ve Zlínském kraji

ORP Rožnov pod Radhoštěm

Rok	Tuhá paliva (vč. dřeva) [GJ]	Kapalná paliva [GJ]	Plynná paliva (vč. bioplynu) [GJ]	Elektřina [GJ]	OZE (bez dřeva a bioplynu) [GJ]	Celkem [GJ]
2001	471 191	333 317	933 302	762 594	587	2 500 991
2012	265 221	70 177	657 662	690 012	2 714	1 685 785

Skladba spotřeby prvotních energetických zdrojů ORP ve Zlínském kraji rok 2001

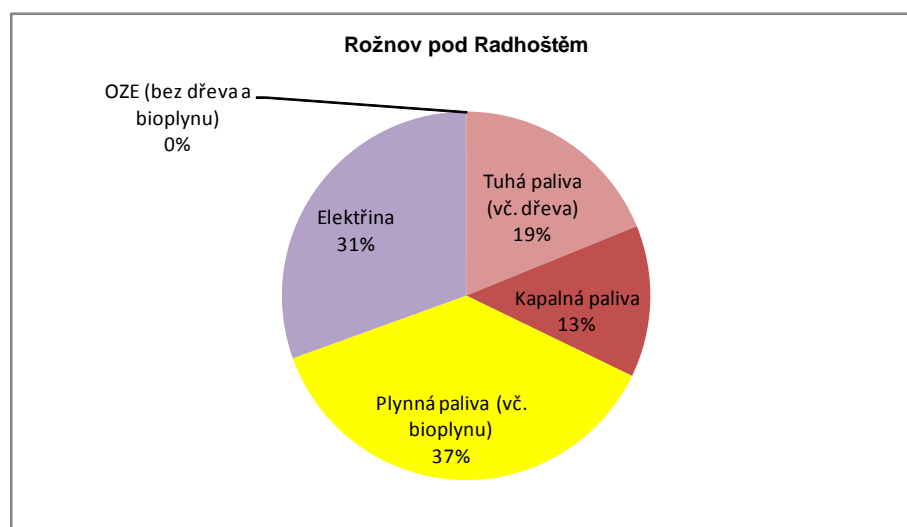

Skladba spotřeby prvotních energetických zdrojů ORP ve Zlínském kraji rok 2012

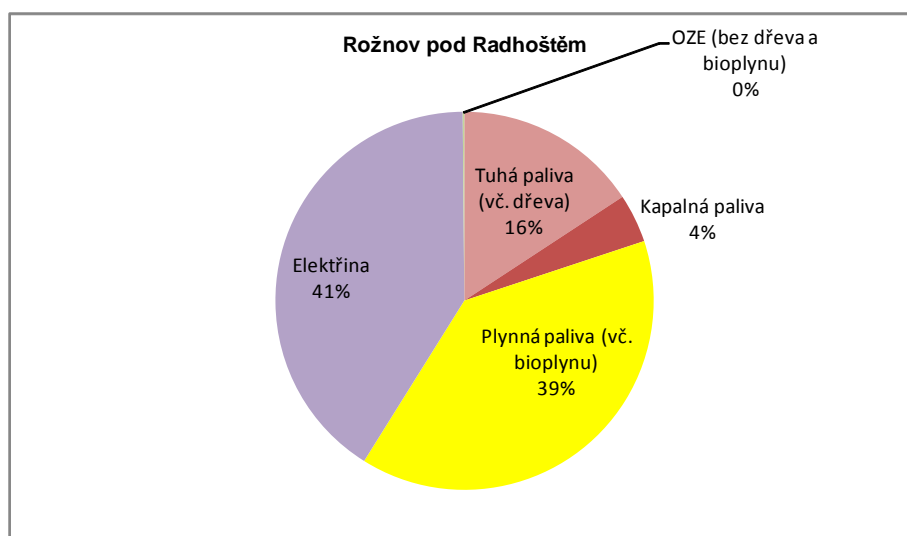

Graf 7.2.5 - 8

Skladba spotřeby prvotních energetických zdrojů ORP ve Zlínském kraji**ORP Uherské Hradiště**

Rok	Tuhá paliva (vč. dřeva) [GJ]	Kapalná paliva [GJ]	Plynná paliva (vč. bioplynu) [GJ]	Elektřina [GJ]	OZE (bez dřeva a bioplynu) [GJ]	Celkem [GJ]
2001	970 766	4 530	3 034 755	1 148 174	1 230	5 159 455
2012	829 176	39 696	2 286 662	660 727	98 958	3 915 218

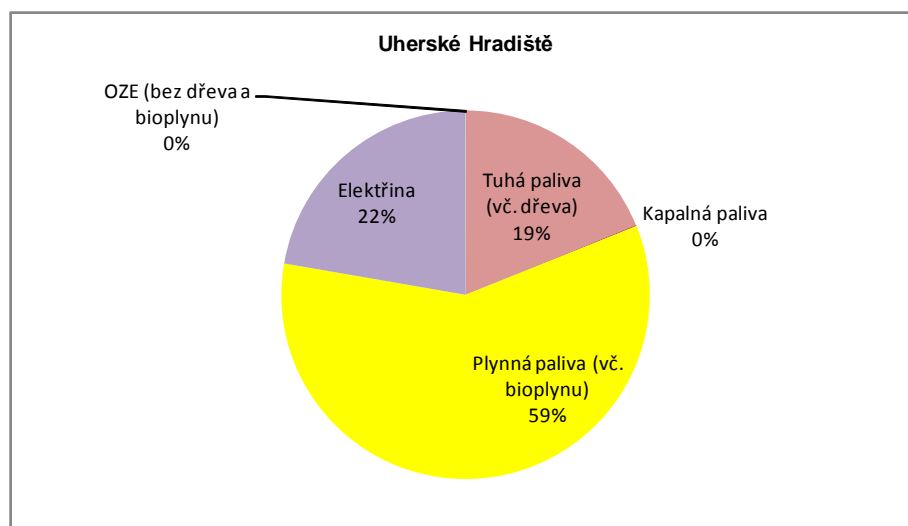
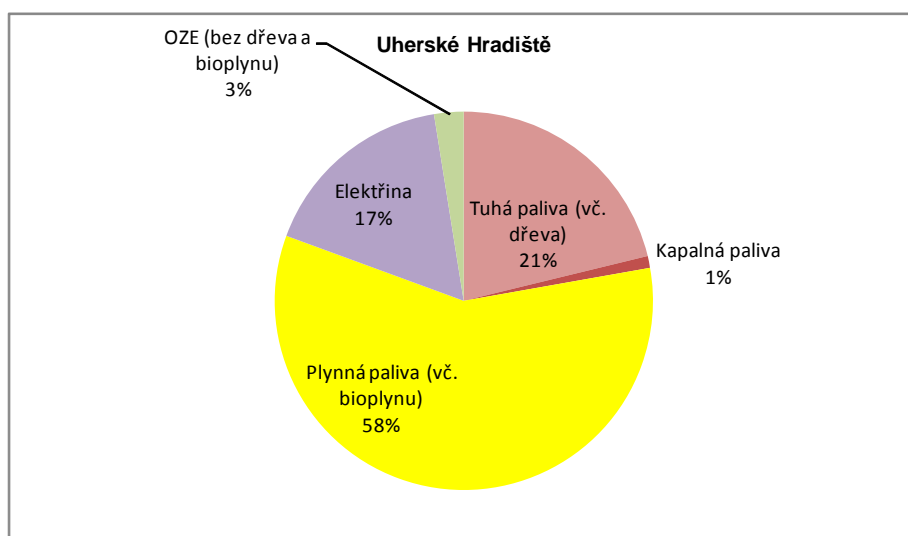
Skladba spotřeby prvotních energetických zdrojů ORP ve Zlínském kraji**rok 2001****Skladba spotřeby prvotních energetických zdrojů ORP ve Zlínském kraji****rok 2012**

Graf 7.2.5 - 9

Skladba spotřeby prvotních energetických zdrojů ORP ve Zlínském kraji

ORP Uherský Brod

Rok	Tuhá paliva (vč. dřeva) [GJ]	Kapalná paliva [GJ]	Plynná paliva (vč. bioplynu) [GJ]	Elektřina [GJ]	OZE (bez dřeva a bioplynu) [GJ]	Celkem [GJ]
2001	430 457	2 364	1 801 228	665 917	512	2 900 478
2012	143 906	8 328	1 528 914	640 588	99 818	2 421 554

Skladba spotřeby prvotních energetických zdrojů ORP ve Zlínském kraji rok 2001

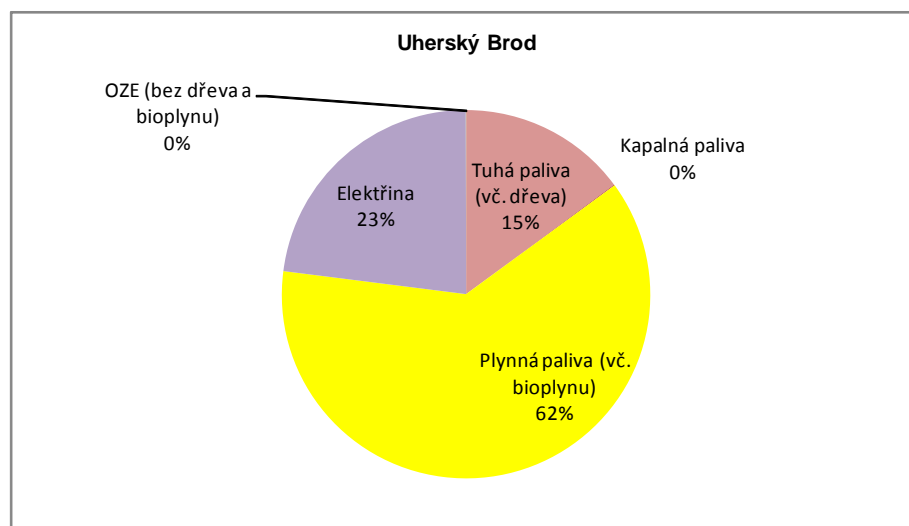

Skladba spotřeby prvotních energetických zdrojů ORP ve Zlínském kraji rok 2012

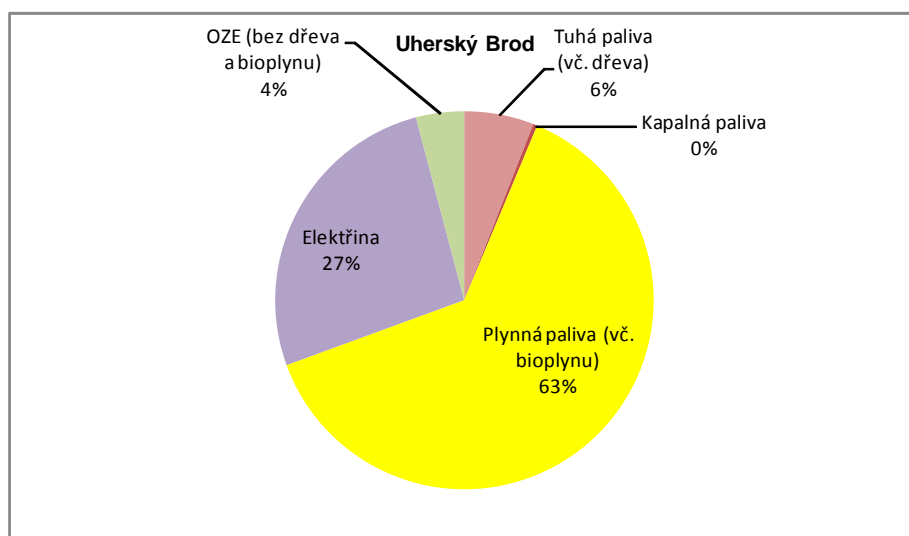

Graf 7.2.5 - 10

Skladba spotřeby prvotních energetických zdrojů ORP ve Zlínském kraji

ORP Valašské Klobouky

Rok	Tuhá paliva (vč. dřeva) [GJ]	Kapalná paliva [GJ]	Plynná paliva (vč. bioplynu) [GJ]	Elektřina [GJ]	OZE (bez dřeva a bioplynu) [GJ]	Celkem [GJ]
2001	347 569	7 572	330 840	267 540	244	953 764
2012	214 591	20 757	333 329	186 814	14 456	769 948

Skladba spotřeby prvotních energetických zdrojů ORP ve Zlínském kraji rok 2001

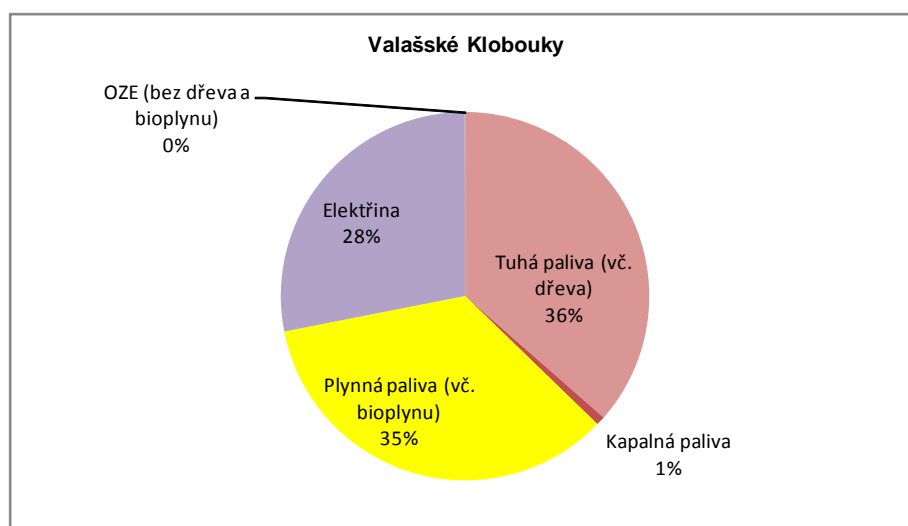

Skladba spotřeby prvotních energetických zdrojů ORP ve Zlínském kraji rok 2012

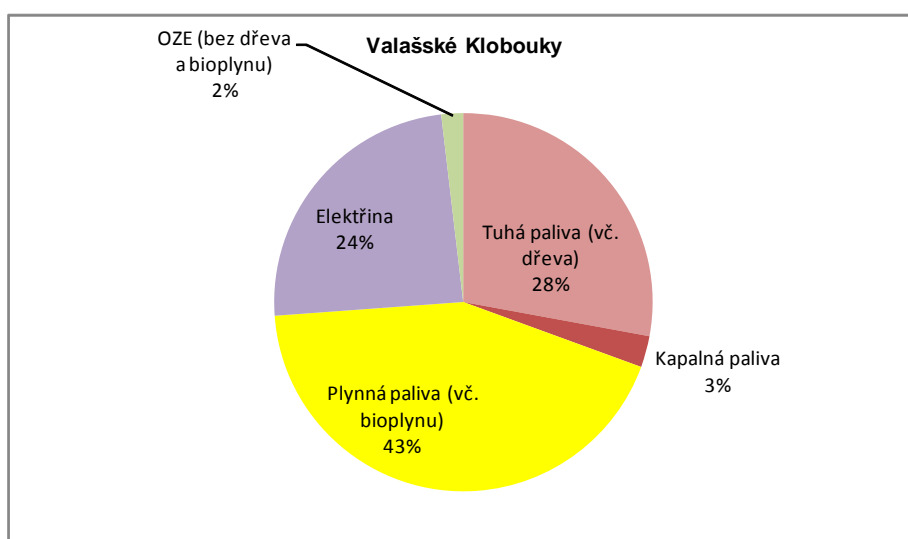

Graf 7.2.5 - 11

Skladba spotřeby prvotních energetických zdrojů ORP ve Zlínském kraji

ORP Valašské Meziříčí

Rok	Tuhá paliva (vč. dřeva) [GJ]	Kapalná paliva [GJ]	Plynná paliva (vč. bioplynu) [GJ]	Elektřina [GJ]	OZE (bez dřeva a bioplynu) [GJ]	Celkem [GJ]
2001	425 241	1 226 322	4 718 174	804 219	53	7 174 009
2012	324 712	1 691 426	10 963 189	776 905	42 558	13 798 790

Skladba spotřeby prvotních energetických zdrojů ORP ve Zlínském kraji rok 2001

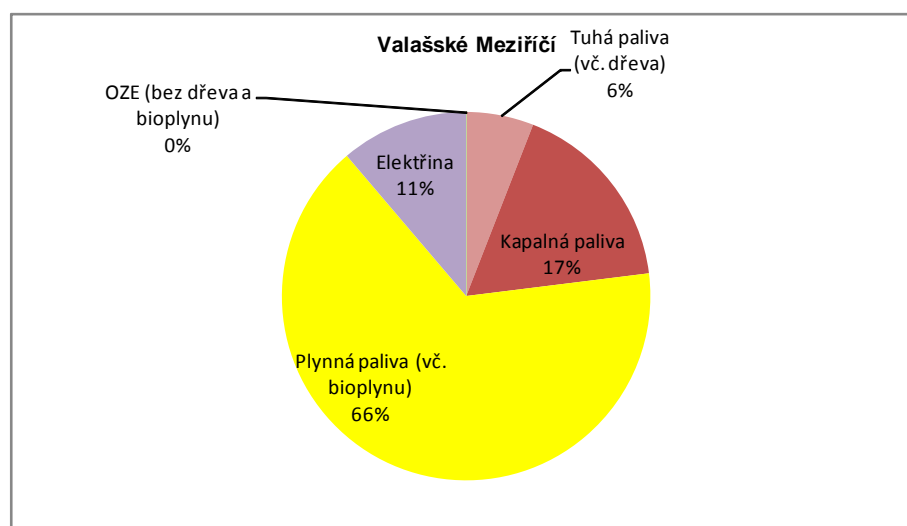

Skladba spotřeby prvotních energetických zdrojů ORP ve Zlínském kraji rok 2012

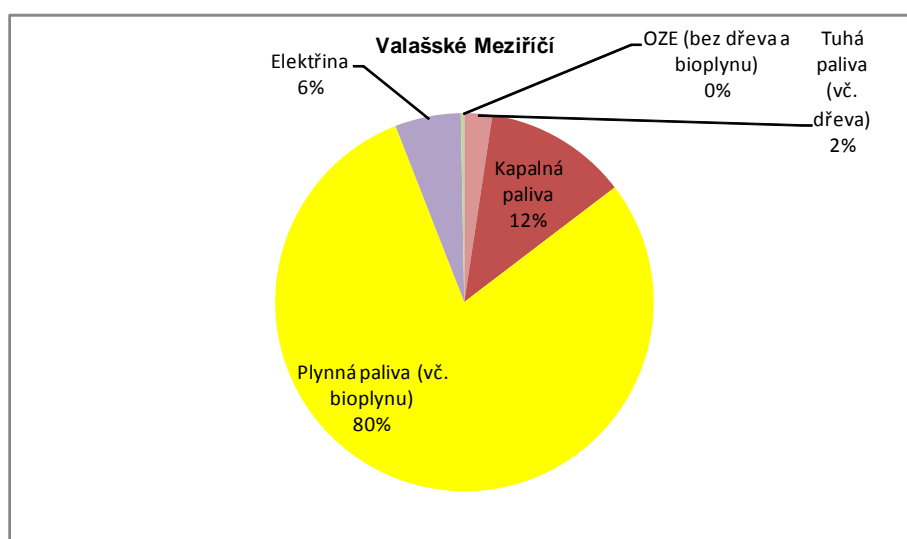

Graf 7.2.5 - 12

Skladba spotřeby prvotních energetických zdrojů ORP ve Zlínském kraji

ORP Vizovice

Rok	Tuhá paliva (vč. dřeva) [GJ]	Kapalná paliva [GJ]	Plynná paliva (vč. bioplynu) [GJ]	Elektřina [GJ]	OZE (bez dřeva a bioplynu) [GJ]	Celkem [GJ]
2001	159 799	5 717	414 526	335 354	1 295	916 691
2012	79 713	7 092	352 340	254 427	23 056	716 628

Skladba spotřeby prvotních energetických zdrojů ORP ve Zlínském kraji

rok 2001

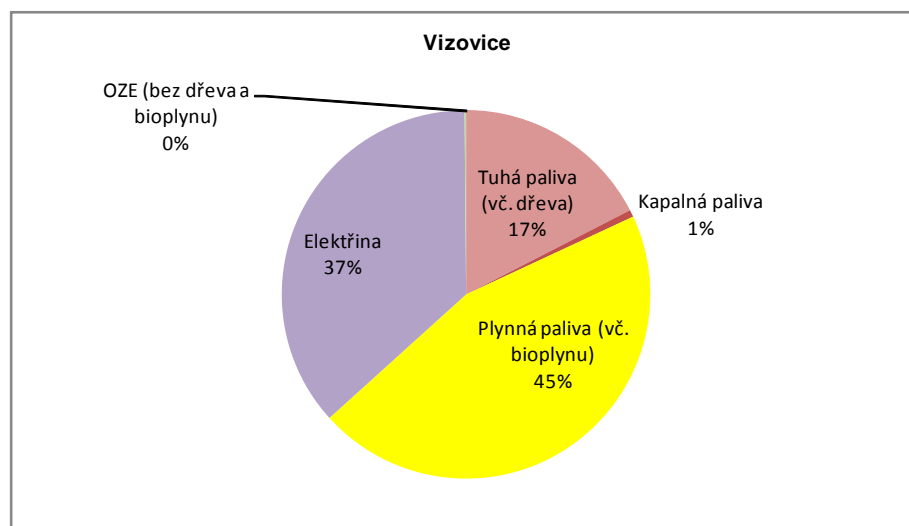

Skladba spotřeby prvotních energetických zdrojů ORP ve Zlínském kraji

rok 2012

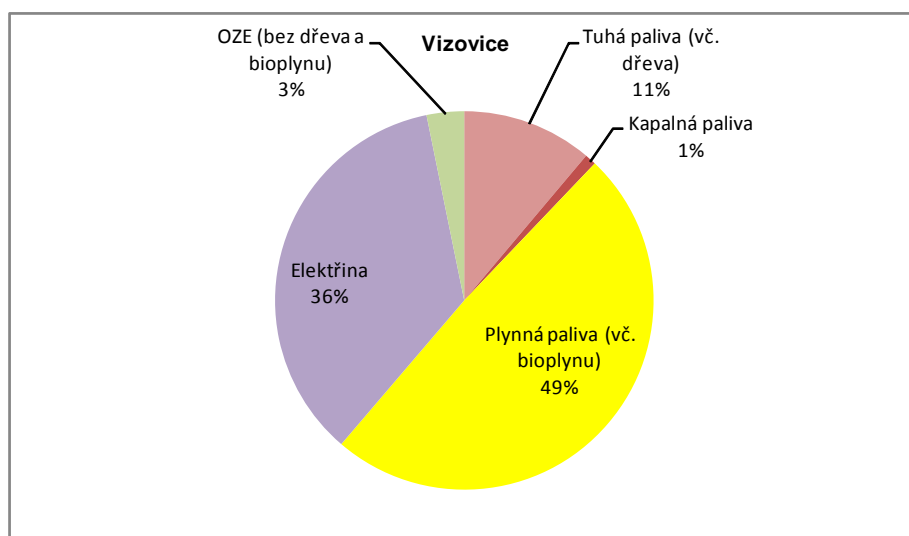

Graf 7.2.5 - 13

Skladba spotřeby prvotních energetických zdrojů ORP ve Zlínském kraji

Rok	Vsetín					
	Tuhá paliva (vč. dřeva)	Kapalná paliva	Plynná paliva (vč. bioplynu)	Elektrina	OZE (bez dřeva a bioplynu)	Celkem
	[GJ]	[GJ]	[GJ]	[GJ]	[GJ]	[GJ]
2001	1 153 563	3 093	1 779 286	698 086	511	3 634 539
2012	759 463	525	1 343 283	722 131	6 611	2 832 014

Skladba spotřeby prvotních energetických zdrojů ORP ve Zlínském kraji rok 2001

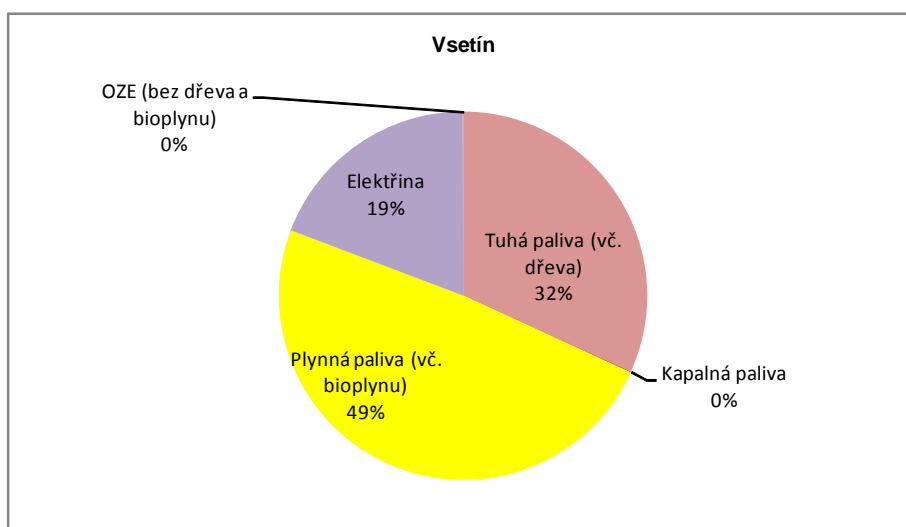

Skladba spotřeby prvotních energetických zdrojů ORP ve Zlínském kraji rok 2012

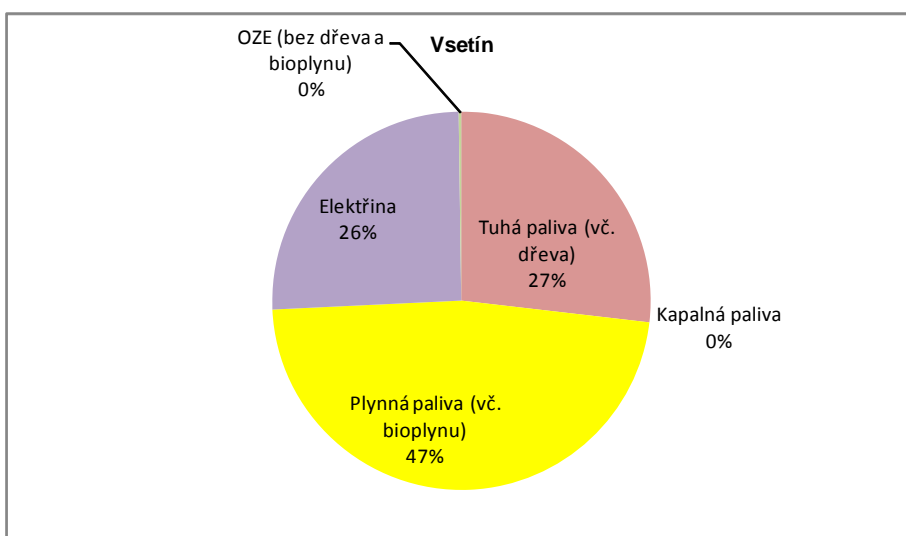

Graf 7.2.5 - 14

Skladba spotřeby prvotních energetických zdrojů ORP ve Zlínském kraji

Rok	Zlín					
	Tuhá paliva (vč. dřeva)	Kapalná paliva	Plynná paliva (vč. bioplynu)	Elektřina	OZE (bez dřeva a bioplynu)	Celkem
	[GJ]	[GJ]	[GJ]	[GJ]	[GJ]	[GJ]
2001	4 472 890	8 276	1 957 392	1 165 995	7 370	7 611 923
2012	1 988 965	635	1 645 372	729 540	24 450	4 388 961

Skladba spotřeby prvotních energetických zdrojů ORP ve Zlínském kraji rok 2001

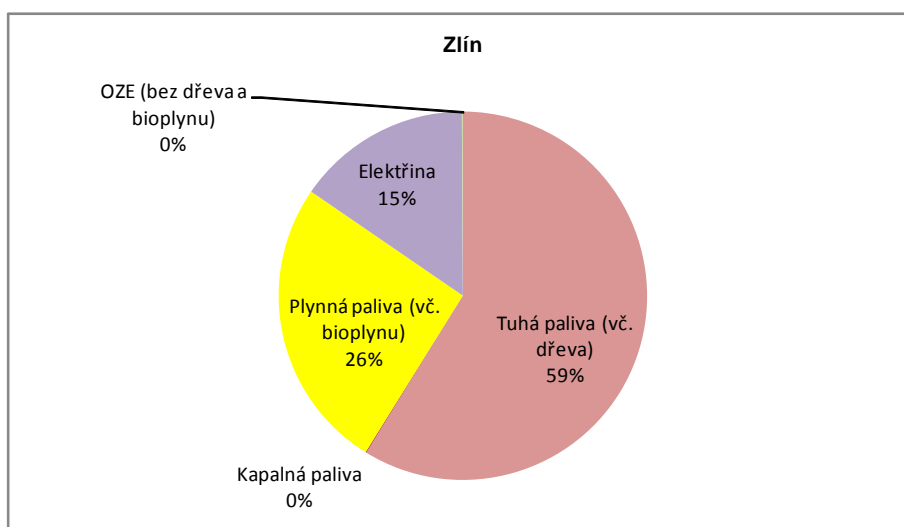

Skladba spotřeby prvotních energetických zdrojů ORP ve Zlínském kraji rok 2012

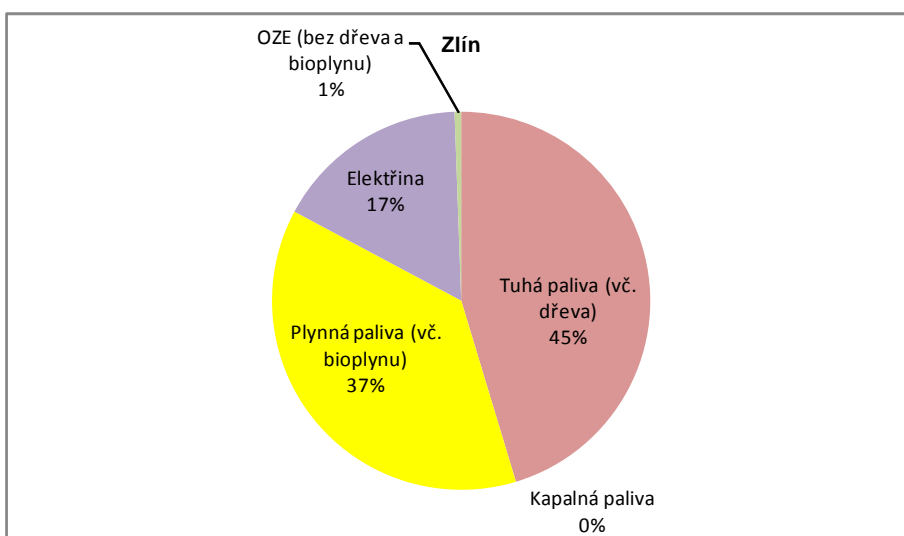

Graf 7.2.5 - 15

Skladba spotřeby prvotních energetických zdrojů ve Zlínském kraji - celkem

Rok	Tuhá paliva (vč. dřeva)	Kapalná paliva	Plynná paliva (vč. bioplynu)	Elektřina	OZE (bez dřeva a bioplynu)	Celkem
	[GJ]	[GJ]	[GJ]	[GJ]	[GJ]	
2001	14 909 914	1 628 504	20 184 827	8 439 371	14 392	45 177 008
2012	9 770 198	1 851 527	23 467 297	5 839 231	714 408	41 642 660

Skladba spotřeby prvotních energetických zdrojů ve Zlínském kraji - celkem rok 2001

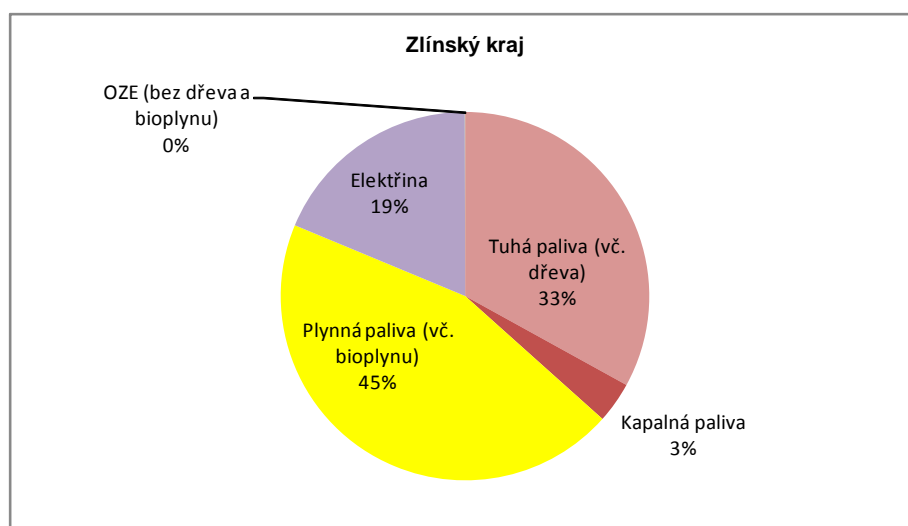

Skladba spotřeby prvotních energetických zdrojů ve Zlínském kraji - celkem rok 2012

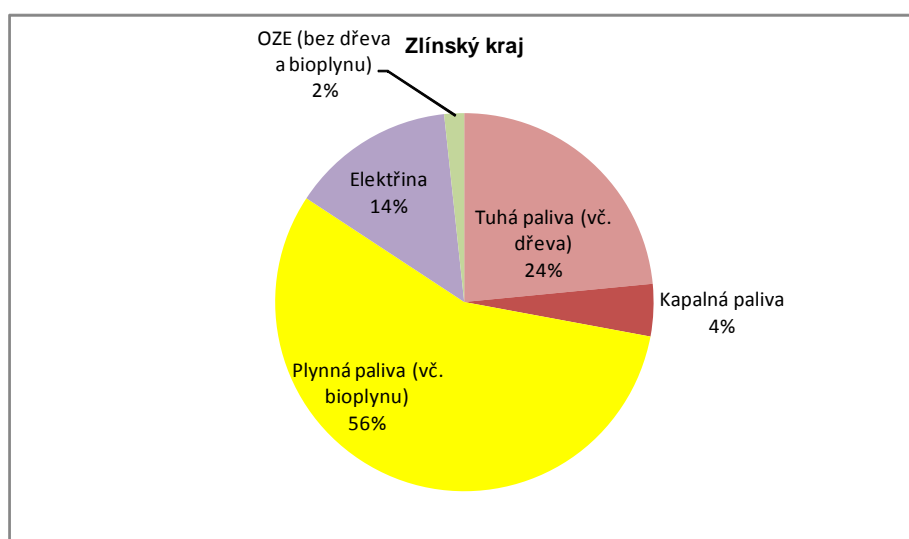

Graf 2.7.5 - 16

**Skladba spotřeby prvotních energetických zdrojů ve Zlínském kraji - celkem
(rok 2012 el. energie dle "Roční zpráva o provozu ES ČR 2012")**

Rok	Tuhá paliva (vč. dřeva) [GJ]	Kapalná paliva [GJ]	Plynná paliva (vč. bioplynu) [GJ]	Elektřina [GJ]	OZE (bez dřeva a bioplynu) [GJ]	Celkem [GJ]
2001	14 909 914	1 628 504	20 184 827	8 439 371	14 392	45 177 008
2012	9 770 198	1 851 527	23 467 297	7 922 880	713 880	43 625 159

**Skladba spotřeby prvotních energetických zdrojů ve Zlínském kraji - celkem
rok 2001**

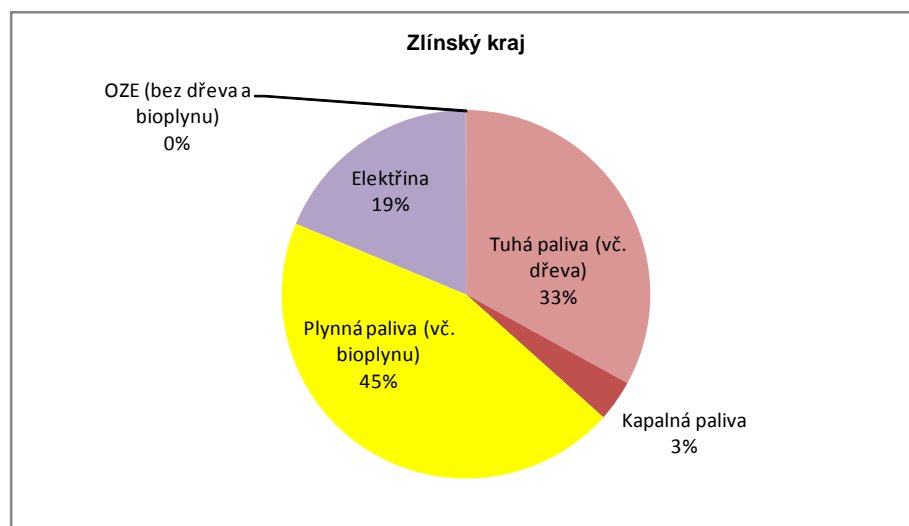

**Skladba spotřeby prvotních energetických zdrojů ve Zlínském kraji - celkem
rok 2012 (el. energie dle "Roční zpráva o provozu ES ČR 2012")**

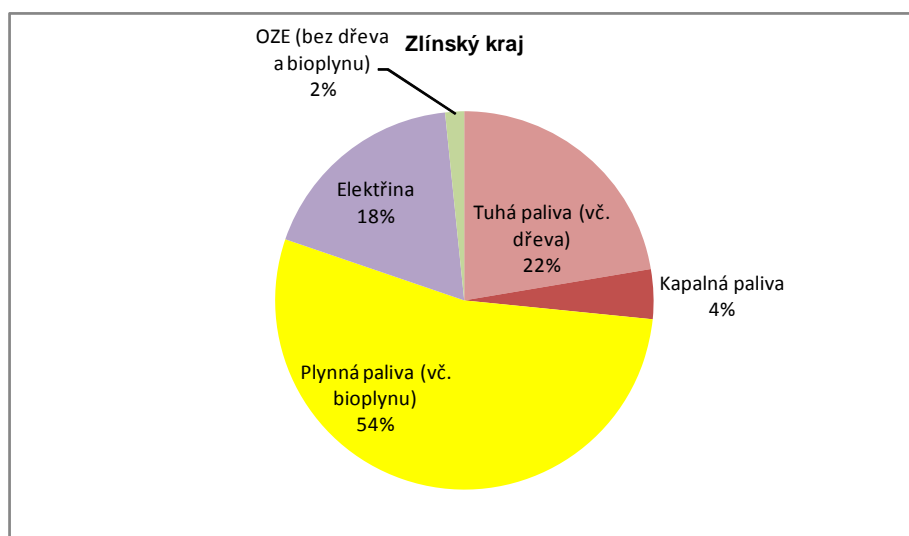

Tab. 2.7.5 - 9

Bilance spotřeby prvotních energetických zdrojů obcí ve Zlínském kraji - ORP Bystřice pod Hostýnem
rok 2012

Název obce	Tuhá paliva (vč. dřeva)		Kapalná paliva		Plyná paliva		Elektřina		OZE (bez dřeva a bioplynu)		Celkem		Porovnání změny údajů roku 2012 proti roku 2001 - Celkem [%]
	[GJ]	[GJ]	[GJ]	[GJ]	[GJ]	[GJ]	[GJ]	[GJ]	[GJ]	[GJ]	[GJ]	[GJ]	
Blazice	5 930	2 243	0	2 541	1 422	0	10 205	1 159	35	5 977	58,6		
Brusné	4 056	1 826	0	5 208	2 249	0	12 795	1 744	0	8 778	68,6		
Bystřice pod Hostýnem	484 650	191 654	226	201 830	131 960	22	844 833	89 307	8 348	491 365	58,2		
Chomýž	3 159	1 848	0	6 286	2 263	0	12 648	1 739	17	9 890	78,2		
Chvalčov	22 455	8 505	0	30 333	13 723	630	69 362	7 812	7 585	54 234	78,2		
Komárno	6 967	3 353	0	3 173	1 611	0	11 609	804	0	7 330	63,1		
Loukov	14 464	8 745	0	17 230	10 885	0	47 356	4 176	0	30 151	63,7		
Mřínek	5 327	2 695	0	2 141	1 987	0	9 512	1 731	4 178	10 745	113,0		
Osičko	8 826	3 981	0	6 175	3 387	0	18 388	1 705	0	11 884	64,6		
Podhradní Lhota	11 038	5 852	0	3 752	2 961	0	17 636	1 434	0	11 038	62,6		
Rajnochovice	25 281	6 268	0	4 489	16 175	0	46 652	5 660	0	16 417	35,2		
Rusava	17 809	10 939	0	134	12 710	163	30 854	4 853	128	16 053	52,0		
Slavkov pod Hostýnem	11 185	5 356	0	5 725	3 429	0	20 733	2 022	0	13 103	63,2		
Vítonice	8 212	4 620	0	4 684	4 090	0	19 968	2 226	0	11 530	57,7		
Celkem ORP	629 359	257 885	226	293 724	208 852	815	1 172 550	126 370	20 291	698 496	59,6		

Tab. 2.7.5 - 10

rok 2001		rok 2012										Porovnání změny údajů roku 2012 proti roku 2001 - Celkem						
Název obce	Tuhá paliva (vč. dřeva) [GJ]	Kapalná paliva [GJ]	Plyná paliva [GJ]	Elektrina [GJ]	OZE (bez dřeva a bioplynu) [GJ]	Celkem [GJ]	Název obce										Celkem [GJ]	[%]
							Tuhá paliva (vč. dřeva) [GJ]	Kapalná paliva [GJ]	Plyná paliva [GJ]	Elektrina [GJ]	OZE (bez dřeva a bioplynu) [GJ]	Celkem [GJ]	Tuhá paliva (vč. dřeva) [GJ]	Kapalná paliva [GJ]	Plyná paliva [GJ]	Elektrina [GJ]		
Bořenovice	3 083	0	1 145	1 324	0	5 552	Bořenovice	2 437	0	121	1 372	110	4 039	72,7				
Holešov	328 086	5 082	456 006	154 048	108	943 330	Holešov	96 322	5	397 054	98 538	240	592 158	62,8				
Horní Lapač	2 151	0	6 091	1 355	0	9 597	Horní Lapač	389	0	4 914	736	1	6 039	62,9				
Jankovice	4 153	0	5 580	2 188	0	11 921	Jankovice	2 195	0	5 006	2 953	126	10 280	86,2				
Kostelec u Holešova	4 639	0	28 496	7 513	4	40 652	Kostelec u Holešova	3 267	0	23 455	5 627	0	32 350	79,6				
Kurovice	4 529	0	3 018	6 404	0	13 950	Kurovice	2 101	0	2 695	5 343	0	10 138	72,7				
Lechotice	3 010	0	12 441	5 443	0	20 894	Lechotice	3 832	0	9 058	3 539	70	16 498	79,0				
Ludslavice	2 113	0	13 713	4 590	4	20 420	Ludslavice	1 362	0	10 212	4 379	2	15 944	78,1				
Martinice	2 921	0	17 420	4 951	33	25 325	Martinice	1 309	0	13 924	3 648	18	18 898	74,6				
Miškovice	4 040	0	9 322	3 928	0	17 290	Miškovice	2 004	0	8 775	3 127	45	13 952	80,7				
Němčice	1 336	0	9 142	3 922	9	14 409	Němčice	817	0	9 719	4 121	299	14 956	103,8				
Pacatluky	2 371	0	3 361	1 007	0	6 739	Pacatluky	995	0	2 833	999	0	4 826	71,6				
Prusinovice	18 582	0	13 580	11 017	0	43 179	Prusinovice	9 010	53	13 139	5 916	1	28 119	65,1				
Přilepy	5 485	0	21 021	4 684	0	31 190	Přilepy	2 252	0	18 988	2 952	22	24 214	77,6				
Roštění	7 643	0	15 590	5 853	9	29 095	Roštění	2 536	57	11 399	4 594	11	18 596	63,9				
Rymice	7 026	0	9 227	4 543	0	20 796	Rymice	2 698	0	8 861	3 226	0	14 785	71,1				
Třebětice	1 982	0	6 207	2 361	0	10 550	Třebětice	388	0	6 122	1 090	17	7 617	72,2				
Zahnašovice	3 273	0	8 942	4 479	0	16 694	Zahnašovice	1 368	0	84 146	1 152	0	86 666	519,2				
Žeranovice	5 340	0	17 625	6 148	4	29 117	Žeranovice	1 729	0	14 289	2 865	0	18 884	64,9				
Celkem ORP	411 763	5 082	657 927	235 757	171	1 310 699	Celkem ORP	137 000	115	644 708	156 177	959	938 960	71,6				



Tab. 2.7.5 - 11

Bilance spotřeby prvotních energetických zdrojů obcí ve Zlínském kraji - ORP Kroměříž rok 2012

Název obce	Tuhá paliva (vč. dřeva) [GJ]	Kapalná paliva [GJ]	Plynná paliva [GJ]	Elektrina [GJ]	OZE (bez dřeva a bioplynu) [GJ]	Celkem [GJ]	Název obce	Tuhá paliva (vč. dřeva) [GJ]	Kapalná paliva [GJ]	Plynná paliva [GJ]	Elektrina [GJ]	OZE (bez dřeva a bioplynu) [GJ]	Celkem [GJ]	Porovnání změny údajů roku 2012 proti roku 2011 - Celkem [%]
Bařice-velké Těšany	6 892	0	7 059	3 792	86	17 828	Bařice-velké Těšany	2 204	6 373	2 279	32 064	42 920	240,7	
Bezměrov	362	0	29 726	4 373	0	34 462	Bezměrov	773	0	11 892	1 732	24	14 420	41,8
Břest	3 588	0	25 821	9 022	69	38 500	Břest	1 606	61	21 805	6 903	62 327	92 702	240,8
Cetechovice	3 180	132	3 063	2 413	0	8 788	Cetechovice	1 152	0	3 642	722	0	5 515	62,8
Dřínov	7 763	0	9 541	3 366	0	20 670	Dřínov	1 238	6 320	7 801	1 715	10 748	27 822	134,6
Honětice	1 840	0	897	613	0	3 350	Honětice	624	0	666	428	14 723	16 441	490,8
Hořtice	4 710	0	3 532	1 260	0	9 501	Hořtice	1 854	0	1 841	633	0	4 328	45,5
Hulín	12 100	2 766	381 939	114 275	4	511 084	Hulín	7 989	961	289 111	77 645	33 611	409 316	80,1
Chropyně	14 798	0	535 076	148 567	41	698 492	Chropyně	6 139	0	147 472	25 158	4 488	183 258	26,2
Chvalnov-Lisky	5 934	0	3 379	2 632	0	11 945	Chvalnov-Lisky	2 226	0	2 617	1 020	0	5 863	49,1
Jarohňovice	1 619	0	7 909	2 292	0	11 820	Jarohňovice	1 839	0	4 516	1 763	12	8 130	68,8
Karolín	2 376	0	3 924	2 308	0	8 607	Karolín	1 229	0	3 059	1 783	0	6 071	70,5
Koryčany	61 652	0	77 003	44 084	13	182 752	Koryčany	15 587	0	62 323	21 677	5 685	105 272	57,6
Kostelany	9 088	0	6 306	4 978	0	20 372	Kostelany	4 506	0	8 006	3 404	33	15 949	78,3
Kroměříž	148 500	20 345	1 377 459	375 306	574	1 922 184	Kroměříž	14 478	969	1 282 311	276 464	54 651	1 628 872	84,7
Kunkovice	1 758	0	1 323	540	0	3 622	Kunkovice	609	0	1 206	272	6 984	9 071	250,4
Kvasice	7 983	0	66 924	17 529	4	92 440	Kvasice	5 197	0	53 571	13 316	80	72 164	78,1
Kyselovice	6 366	0	11 335	4 105	0	21 806	Kyselovice	1 573	0	10 085	2 025	22	13 705	62,8
Litenčice	10 514	0	4 716	7 342	4	22 576	Litenčice	4 699	0	6 774	5 750	5 892	23 116	102,4
Lubná	4 931	0	7 079	5 819	0	17 829	Lubná	2 769	58	5 754	2 308	12	10 901	61,1
Lutopepy	4 260	0	13 615	3 038	0	20 913	Lutopepy	1 625	0	11 045	2 688	19	15 358	73,4
Morkovice-Slížany	21 925	0	86 366	20 890	4	129 186	Morkovice-Slížany	5 410	0	64 555	15 047	95	85 108	65,9
Nitkovice	2 710	0	4 400	3 137	0	10 248	Nitkovice	1 621	0	3 066	2 292	0	6 979	68,1
Nová Dědina	6 916	0	5 561	3 037	9	15 523	Nová Dědina	4 003	0	3 960	1 192	1 106	10 261	66,1
Pačlavice	11 811	0	19 042	6 853	0	37 706	Pačlavice	3 400	0	15 598	4 008	37	23 044	61,1
Počenice-Tetětice	13 052	195	10 260	12 227	0	35 734	Počenice-Tetětice	3 792	0	9 249	5 275	17	18 334	51,3
Prasklice	2 621	0	11 177	4 715	0	18 513	Prasklice	535	0	5 656	1 539	0	7 730	41,8
Pravčice	7 715	0	15 671	6 013	4	29 404	Pravčice	1 562	0	15 581	4 630	13 665	35 439	120,5
Rataje	8 272	0	20 556	7 620	4	36 452	Rataje	3 052	0	18 638	5 215	757	27 662	75,9
Roštín	18 380	0	0	8 538	63	26 981	Roštín	20 887	0	61	5 614	18 452	45 015	166,8
Skaštice	3 598	0	13 095	2 680	0	19 373	Skaštice	1 120	0	7 756	2 871	51	11 800	60,9
Soběsuky	9 475	0	75	2 697	0	12 248	Soběsuky	5 328	0	173	1 896	0	7 397	60,4
Střílky	10 130	0	15 875	6 330	4	32 339	Střílky	4 951	0	14 568	3 595	0	23 115	71,5
Střížovice	3 877	0	3 551	4 793	0	12 221	Střížovice	1 857	0	36 258	3 093	0	41 208	337,2
Sulimov	1 602	0	5 107	1 079	0	7 789	Sulimov	272	0	3 788	679	0	4 739	60,8
Šelešovice	3 195	0	5 323	1 911	0	10 429	Šelešovice	1 355	0	5 122	1 401	15	7 893	75,7
Troubky-Zdislavice	6 025	0	9 434	3 425	0	18 884	Troubky-Zdislavice	2 344	0	8 195	1 985	0	12 524	66,3
Uhřetice	1 423	0	4 426	715	0	6 563	Uhřetice	593	0	3 402	711	0	4 705	71,7
Věžky	4 885	0	6 249	3 774	9	14 918	Věžky	1 402	0	5 651	1 948	0	9 001	60,3
Vrbka	2 723	0	3 839	1 966	0	8 548	Vrbka	770	0	3 392	1 064	0	5 226	61,1
Zářtíči	12 101	0	2 665	8 820	164	23 750	Zářtíči	5 887	0	6 298	4 041	110	16 337	68,8
Zásťizly	2 580	0	1 414	3 219	0	7 214	Zásťizly	1 654	0	1 623	1 013	68	4 358	60,4
Zborovice	16 227	0	50 714	23 184	77	90 202	Zborovice	3 075	0	37 902	22 293	5 176	68 446	75,9
Zdounky	13 336	0	56 471	26 162	4	95 973	Zdounky	6 803	0	66 117	14 073	1 359	88 362	92,1
Zlobice	6 390	0	8 978	5 606	0	20 974	Zlobice	6 808	0	8 888	3 353	0	14 224	67,8
Žalkovice	1 843	0	16 267	5 946	4	24 061	Žalkovice	943	0	11 597	1 961	35	14 537	60,4
Celkem ORP	513 028	23 438	2 954 144	933 011	1 144	4 424 764	Celkem ORP	164 515	8 369	2 298 966	560 457	272 321	3 304 629	74,7

Tab. 2.7.5 - 12

rok 2012

Bilance spotřeby prvotních energetických zdrojů obcí ve Zlínském kraji - ORP Luhačovice

Název obce	Tuhá paliva (vč. dřeva)	Kapalná paliva	Plynná paliva	Elektřina	OZE (bez dřeva a bioplynu)	Celkem	Název obce	Tuhá paliva (vč. dřeva)	Kapalná paliva	Plynná paliva	Elektřina	OZE (bez dřeva a bioplynu)	Celkem	Porovnání změny údajů roku 2012 proti roku 2001 - Celkem	[%]
	[G.J]	[G.J]	[G.J]	[G.J]	[G.J]	[G.J]		[G.J]	[G.J]	[G.J]	[G.J]	[G.J]	[G.J]		
Biskupice	1 499	0	23 962	7 005	0	32 467	Biskupice	1 598	0	14 988	3 755	0	20 340	62,6	
Bohuslavice nad Vláři	11 184	0	1 033	2 198	0	14 415	Bohuslavice nad Vláři	3 064	0	3 592	1 825	112	8 591	59,6	
Dolní Lhota	13 441	0	9 883	7 882	4	31 020	Dolní Lhota	3 848	0	8 929	7 369	0	20 147	64,9	
Horní Lhota	9 225	0	8 449	5 948	0	23 621	Horní Lhota	3 505	62	8 041	3 496	0	15 103	63,9	
Lipová	8 153	0	0	2 473	0	10 626	Lipová	4 739	63	0	2 360	0	7 161	67,4	
Ludkovice	10 287	0	8 925	6 232	0	25 444	Ludkovice	4 645	0	7 805	1 978	1 294	15 722	61,8	
Luhačovice	12 402	0	360 722	75 883	121	448 928	Luhačovice	9 794	0	250 595	41 292	232	301 912	67,3	
Petrůvka	9 054	0	0	2 713	100	11 868	Petrůvka	4 984	0	0	2 321	45	7 350	61,9	
Podhradí	4 044	0	2 000	1 907	0	7 952	Podhradí	1 360	0	1 905	1 869	0	5 134	64,6	
Pozlovice	6 773	0	66 635	16 848	0	90 257	Pozlovice	3 149	0	42 172	7 602	146	53 069	58,8	
Rudimov	6 209	0	0	2 004	0	8 213	Rudimov	3 615	0	0	2 172	0	5 787	70,5	
Sehradice	7 518	0	10 963	7 936	0	26 417	Sehradice	10 029	0	7 464	5 053	24	22 570	85,4	
Slavčín	106 055	228	244 283	67 320	12	417 898	Slavčín	76 168	0	145 021	25 991	20 955	268 136	64,2	
Slopné	8 156	0	7 189	4 656	0	20 001	Slopné	4 748	0	7 098	3 516	0	15 362	76,8	
Šanov	9 487	0	5 825	2 639	0	18 151	Šanov	4 068	0	3 572	2 480	0	10 110	55,7	
Celkem ORP	223 489	228	749 880	213 445	237	1 187 279	Celkem ORP	139 303	125	501 180	113 077	22 808	776 494	65,4	

Tab. 2.7.5 - 13

rok 2012

Bilance spotřeby prvotních energetických zdrojů obcí ve Zlínském kraji - ORP Otrokovice

Název obce	Tuhá paliva (vč. dřeva)		Kapalná paliva	Plynná paliva	Elektrina	OZE (bez dřeva a bioplynu)	Celkem		Název obce	Tuhá paliva (vč. dřeva)		Kapalná paliva	Plynná paliva	Elektrina	OZE (bez dřeva a bioplynu)	Celkem		Porovnání změny údajů roku 2012 proti roku 2001 - Celkem
	[G.J]	[G.J]					[G.J]	[G.J]		[G.J]	[G.J]					[G.J]	[G.J]	
Bělov	6 626	0	0	70	2 754	0	9 449	0	Bělov	4 266	0	300	1 853	20	6 439	68,1		
Halenkovice	35 717	0	0	9 177	19 560	0	64 454	997	Halenkovice	17 872	997	13 821	13 184	54	45 928	71,3		
Komárov	7 549	0	0	0	3 979	0	11 528	0	Komárov	3 235	0	2 018	2 474	10	7 737	67,1		
Napajedla	7 866	1 799	0	155 858	140 633	132	306 288	0	Napajedla	6 092	0	151 294	57 573	24 230	239 190	78,1		
Oldřichovice	7 270	0	0	421	5 226	0	12 918	0	Oldřichovice	3 857	0	2 262	2 750	4 390	13 258	102,6		
Otrokovice	4 578 655	6 766	0	228 533	732 245	74	5 546 273	3 059	Otrokovice	4 405 495	3 059	307 252	95 153	15 010	4 825 969	87,0		
Pohořelice	13 047	0	0	9 656	9 678	0	32 382	0	Pohořelice	4 193	0	10 896	6 189	36	21 315	65,8		
Spytihněv	5 143	0	0	47 652	23 759	13	76 567	0	Spytihněv	3 050	0	53 484	14 737	37 742	109 013	142,4		
Tlumačov	16 034	0	0	68 405	51 312	4	135 756	0	Tlumačov	6 220	0	67 898	19 569	3 895	97 583	71,9		
Žlutava	22 893	0	0	77	11 282	0	34 252	0	Žlutava	11 467	0	8 744	8 523	20	28 754	83,9		
Celkem ORP	4 700 800	8 565	519 849	1 000 428	223	6 229 866	4 055	6 179 688	4 465 749	4 055	617 968	222 005	85 407	5 395 184	86,6			

Tab. 2.7.5 - 14

Bilance spotřeby prvotních energetických zdrojů obcí ve Zlínském kraji - ORP Rožnov pod Radhoštěm rok 2012

Název obce	Tuhá paliva (vč. dřeva)		Kapalná paliva		Plynná paliva		Elektřina		OZE (bez dřeva a bioplynu)		Celkem		Porovnání změny údajů roku 2012 proti roku 2001 - Celkem [%]
	[GJ]	[GJ]	[GJ]	[GJ]	[GJ]	[GJ]	[GJ]	[GJ]	[GJ]	[GJ]	[GJ]	[GJ]	
Dolní Bečva	41 879	0	18 124	18 411	0	78 414	17 409	0	22 555	22 689	92	62 744	80,0
Horní Bečva	79 125	0	153	32 592	443	112 313	33 734	62	14 825	28 995	257	77 874	69,3
Hutisko-Solanec	26 245	0	24 375	16 753	9	67 382	18 555	60	16 418	16 191	115	51 340	76,2
Prostřední Bečva	41 151	0	183	26 975	0	68 309	22 346	61	10 307	19 681	419	52 814	77,3
Rožnov pod Radhoštěm	68 456	333 317	586 678	545 122	39	1 543 611	39 131	69 930	463 027	448 986	552	1 021 626	66,2
Valešská Bystřice	126 646	0	1 710	21 212	87	149 655	83 483	0	67	21 172	451	105 174	70,3
Vidče	33 201	0	27 798	11 467	0	72 466	20 691	0	16 123	14 143	46	51 003	70,4
Vigantice	8 025	0	17 024	6 838	0	31 888	5 616	0	12 818	7 639	387	26 460	83,0
Zubří	46 463	0	247 257	83 224	10	376 954	24 255	63	101 521	110 516	396	236 751	62,8
Celkem ORP	471 191	333 317	933 302	762 594	587	2 500 991	265 221	70 177	657 662	690 012	2 714	1 685 785	67,4

Tab. 2.7.5 - 15

Název obce	rok 2001									rok 2012									Porovnání změny údajů roku 2012 proti roku 2001 - Celkem
	Tuhá paliva (vč. dřeva)	Kapalná paliva	Plynná paliva	Elektrifika	OZE (bez dřeva a bioplynu)	Celkem	Název obce	Tuhá paliva (vč. dřeva)	Kapalná paliva	Plynná paliva	Elektrifika	OZE (bez dřeva a bioplynu)	Celkem						
	[GJ]	[GJ]	[GJ]	[GJ]	[GJ]	[GJ]		[GJ]	[GJ]	[GJ]	[GJ]	[GJ]	[GJ]	[GJ]	[GJ]				
Babice	5 237	0	178 662	33 898	115	217 912	Babice	2 811	0	141 533	10 361	2 397	157 102	72,1					
Bilovce	10 331	0	32 812	15 124	4	58 271	Bilovce	7 217	0	29 494	13 662	19	50 392	86,5					
Boršice	15 407	0	61 274	30 104	104	106 889	Boršice	3 966	0	44 210	16 273	89	64 539	60,4					
Boršice u Blatnice	10 485	0	12 665	8 771	0	31 922	Boršice u Blatnice	5 735	0	10 244	6 538	37	22 554	70,7					
Břestek	5 942	0	13 784	5 602	0	25 328	Břestek	4 496	0	10 612	5 386	56	20 560	81,1					
Březolupy	10 146	0	33 925	12 164	0	56 235	Březolupy	6 088	0	30 751	8 839	61	45 739	81,3					
Buchlovice	14 108	821	60 872	26 244	39	102 083	Buchlovice	8 999	0	52 396	18 188	4 432	83 995	82,3					
Částkov	3 934	0	8 427	2 440	0	14 801	Částkov	1 515	0	7 440	1 794	0	10 750	72,6					
Hluk	16 641	0	188 325	61 658	97	266 722	Hluk	11 883	0	151 103	33 295	18 244	214 525	80,4					
Hostěšov	778	0	667	606	0	2 052	Hostěšov	345	0	350	402	0	1 098	53,5					
Hušťonovice	4 893	1 954	23 483	11 485	0	41 815	Hušťonovice	1 854	0	21 952	6 456	20	30 282	72,4					
Jablubí	7 180	0	39 422	9 997	0	56 599	Jablubí	4 007	0	33 927	6 620	0	44 564	78,7					
Jankovice	8 667	0	5 317	3 042	0	17 026	Jankovice	4 855	0	5 086	1 328	433	11 702	68,7					
Kněžpole	5 803	0	26 100	13 098	9	45 009	Kněžpole	4 185	69	19 879	8 059	129	32 420	72,0					
Kostelany nad Moravou	9 639	0	19 284	16 003	0	44 926	Kostelany nad Moravou	2 399	0	16 092	3 607	37	22 135	49,3					
Košíky	7 203	0	6 205	2 522	0	15 930	Košíky	3 479	0	5 385	1 632	0	10 496	65,9					
Kudlovice	5 969	0	18 206	6 785	251	31 211	Kudlovice	3 435	0	15 379	4 598	15	23 428	75,1					
Kunovice	178 380	0	288 425	138 085	68	604 959	Kunovice	124 069	1 119	266 988	65 742	13 557	471 475	77,9					
Medlovice	3 025	0	9 288	4 311	0	16 624	Medlovice	1 916	0	6 561	2 871	22	11 369	68,4					
Mistřice	6 505	0	25 144	7 511	0	39 159	Mistřice	4 247	0	19 431	5 278	49	29 005	74,1					
Modrá	2 589	0	14 484	4 492	0	21 576	Modrá	2 022	0	11 259	4 320	77	17 678	81,9					
Nedachlebice	8 026	0	14 179	5 217	0	27 422	Nedachlebice	4 145	0	13 440	3 855	13	21 454	78,2					
Nedakonice	30 388	0	36 134	17 900	256	84 679	Nedakonice	3 820	58	27 120	9 464	9 419	49 881	58,9					
Ofechov	11 834	0	9 464	7 643	0	28 941	Ofechov	3 754	0	9 975	5 297	60	19 086	65,9					
Ostrožská Lhota	8 683	0	39 775	10 790	0	59 248	Ostrožská Lhota	10 468	0	31 381	8 004	9 773	59 626	100,6					
Ostrožská Nová Ves	12 622	0	110 350	39 735	9	162 716	Ostrožská Nová Ves	4 997	60	87 813	23 000	191	116 062	71,3					
Osvětimany	8 819	0	18 974	9 714	4	37 512	Osvětimany	3 154	0	15 086	4 391	3 184	25 815	68,8					
Podolí	3 879	0	18 965	6 017	0	28 861	Podolí	979	0	17 229	9 957	457	28 622	99,2					
Polešovice	21 817	0	36 535	19 878	78	78 307	Polešovice	7 112	0	33 940	14 494	12 874	68 420	87,4					
Popovice	9 086	0	24 798	9 643	0	43 527	Popovice	2 291	0	20 829	6 207	220	28 546	67,9					
Salaš	9 511	0	0	3 484	0	12 995	Salaš	5 689	0	35	3 135	0	8 859	68,2					
Staré Hutě	3 317	0	71	1 024	0	4 412	Staré Hutě	2 072	0	55	911	3	3 042	68,9					
Staré Město	47 298	1 481	285 184	157 960	39	501 962	Staré Město	6 077	2	238 560	46 123	6 019	296 780	59,1					
Stříbrnice	4 729	0	9 466	3 449	17	17 662	Stříbrnice	2 091	0	7 458	1 623	13	11 185	63,3					
Stupava	4 949	0	0	2 175	0	7 124	Stupava	3 143	0	61	3 390	0	6 594	92,6					
Sušice	5 305	0	9 868	2 965	0	18 138	Sušice	1 962	0	9 838	1 567	6	13 364	73,7					
Svářov	3 008	0	5 118	4 338	13	12 477	Svářov	1 371	0	4 573	9 979	0	15 923	127,6					
Topolná	5 182	0	47 158	35 597	0	87 937	Topolná	2 633	0	40 887	4 845	461	48 827	55,5					
Traplice	1 680	0	26 518	8 281	26	36 505	Traplice	2 720	0	24 291	5 494	64	32 569	89,2					
Tučapy	2 134	0	4 711	1 869	0	8 714	Tučapy	743	0	4 011	1 024	0	5 778	66,3					
Tuřany	7 875	0	28 453	15 355	4	51 687	Tuřany	4 773	0	23 129	15 368	35	43 306	83,8					
Uherské Hradiště	244 486	275	933 642	270 378	67	1 448 847	Uherské Hradiště	330 486	38 328	594 795	202 928	2 409	1 168 947	80,7					
Uherský Ostroh	154 568	0	191 965	67 424	17	413 974	Uherský Ostroh	201 975	60	104 545	29 755	13 919	350 252	84,6					
Újezdec	4 566	0	8 296	2 274	0	15 106	Újezdec	1 314	0	3 306	1 659	0	6 279	41,6					
Vážany	3 958	0	7 193	3 162	0	14 313	Vážany	2 187	0	5 646	2 359	0	10 192	71,2					
Velehrad	6 436	0	43 083	14 207	12	63 739	Velehrad	3 583	0	33 325	10 016	116	47 040	73,8					
Zlámavec	2 739	0	5 152	1 998	0	9 889	Zlámavec	1 617	0	3 617	1 628	0	6 862	69,4					
Zlechov	11 037	0	42 922	11 756	0	65 714	Zlechov	4 508	0	31 543	9 021	50	45 122	68,7					
Celkem ORP	970 766	4 530	3 034 755	1 148 174	1 230	5 159 455	Celkem ORP	829 176	39 696	2 286 662	660 727	98 958	3 915 218	75,9					

Tab. 2.7.5 - 16

rok 2012

Název obce	Název obce					Celkem	OZE (bez dřeva a bioplynu) [GJ]	Elektřina [GJ]	Plyná paliva [GJ]	Kapalná paliva [GJ]	Tuhá paliva (vč. dřeva) [GJ]	Plyná paliva [GJ]	Elektřina [GJ]	OZE (bez dřeva a bioplynu) [GJ]	Celkem	Porovnání změny údajů roku 2012 proti roku 2001 - Celkem [%]
	Tuhá paliva (vč. dřeva) [GJ]	Kapalná paliva [GJ]	Plyná paliva [GJ]	Elektřina [GJ]	OZE (bez dřeva a bioplynu) [GJ]											
Bánov	13 490	0	43 608	24 455	0	81 553	0	34 734	15 518	667	5 698	0	15 518	667	56 618	69,4
Bojkovice	149 114	0	137 575	90 021	0	376 710	0	171 397	188 689	22 793	27 139	0	188 689	22 793	409 998	108,8
Březová	4 174	0	25 910	7 864	0	37 948	0	17 871	5 071	17	4 210	0	5 071	17	27 169	71,6
Bystřice pod Lopeníkem	8 226	0	13 514	7 921	0	29 661	0	10 439	5 067	13	3 684	0	5 067	13	19 203	64,7
Dolní Němčí	24 141	0	118 756	32 295	22	175 213	22	176 567	13 816	195	8 629	1 557	13 816	195	200 764	114,6
Drslavice	4 204	0	8 283	3 865	0	16 352	0	10 303	2 252	0	1 810	57	2 252	0	14 422	88,2
Horní Němčí	6 228	0	15 111	7 345	0	28 684	0	13 383	4 200	16	4 538	58	4 200	16	22 195	77,4
Hostetín	6 366	0	0	0	59	8 154	59	0	1 623	279	1 430	0	1 623	279	3 332	40,9
Hradčovice	6 437	0	17 212	7 246	0	30 895	0	13 068	4 984	389	4 513	0	4 984	389	22 966	74,3
Komňa	9 109	0	5 535	5 598	0	20 242	0	5 114	4 133	0	5 579	0	4 133	0	14 827	73,2
Korytná	4 676	0	26 376	7 799	0	38 851	0	18 453	3 902	256	2 009	0	3 902	256	24 620	63,4
Lopeník	6 094	0	0	4 554	0	10 648	0	0	2 792	0	3 758	0	2 792	0	6 550	61,5
Nezdenice	3 777	0	18 757	6 400	0	28 935	0	14 248	4 578	0	2 247	0	4 578	0	21 073	72,8
Nivnice	14 894	0	139 813	38 853	4	193 564	4	158 035	19 688	4 327	5 663	0	19 688	4 327	187 713	97,0
Pašovice	5 543	0	13 458	5 564	0	24 565	0	9 734	3 794	57	3 277	0	3 794	57	16 862	68,6
Přítín	8 525	0	18 461	6 484	120	33 590	120	12 896	3 109	0	4 869	0	3 109	0	20 874	62,1
Prakšice	5 710	0	23 211	7 957	0	36 879	0	16 894	4 484	3 000	2 829	0	4 484	3 000	27 006	73,2
Rudice	2 918	0	10 154	3 738	0	16 811	0	7 896	2 698	0	1 197	0	2 698	0	11 791	70,1
Slavkov	5 677	0	19 967	9 927	0	35 571	0	17 965	22 445	17	2 666	0	22 445	17	43 093	121,1
Starý Hrozenkov	15 413	0	3 656	15 138	0	34 207	0	7 992	5 452	0	5 859	0	5 452	0	19 303	56,4
Strání	5 790	0	238 005	23 182	4	286 981	4	112 888	14 060	1 716	4 812	0	14 060	1 716	133 276	49,9
Suchá Loz	8 219	0	23 357	9 898	9	41 483	9	20 358	5 574	36	3 096	0	5 574	36	29 065	70,1
Šumice	9 320	0	41 114	12 604	49	63 086	49	30 364	6 288	41	3 913	0	6 288	41	40 604	64,4
Uherský Brod	58 332	2 364	731 945	278 199	141	1 070 980	141	6 656	561 103	65 618	11 425	6 656	264 778	65 618	909 580	84,9
Vápenice	5 163	0	66	2 121	0	7 350	0	646	1 358	0	2 545	0	1 358	0	4 549	61,9
Veletiny	5 915	0	9 974	5 492	0	21 381	0	7 756	2 677	0	2 830	0	2 677	0	13 264	62,0
Vlčnov	18 274	0	71 097	28 602	104	118 077	104	57 919	18 019	344	5 994	0	18 019	344	82 277	69,7
Vyškovec	3 585	0	0	1 233	0	4 818	0	1 066	0	0	1 911	0	1 066	0	2 977	61,8
Záhrovice	4 947	0	26 317	7 847	0	39 111	0	20 067	6 962	36	2 675	0	6 962	36	29 740	76,0
Žitková	6 195	0	0	1 983	0	8 177	0	1 223	1 530	0	3 101	0	1 530	0	5 853	71,6
Celkem ORP	430 457	2 364	1 801 228	665 917	512	2 900 478	512	1 528 914	640 588	99 818	143 906	8 328	640 588	99 818	2 421 554	83,5

Tab. 2.7.5 - 17

Bilance spotřeby prvotních energetických zdrojů obcí ve Zlínském kraji - ORP Valašské Klobouky
rok 2012

Název obce	Tuhá paliva (vč. dřeva)		Kapalná paliva	Plynná paliva	Elektrina	OZE (bez dřeva a bioplynu)	Celkem	Název obce		Tuhá paliva (vč. dřeva)	Kapalná paliva	Plynná paliva	Elektrina	OZE (bez dřeva a bioplynu)	Celkem	Porovnání změny údajů roku 2012 proti roku 2001 - Celkem
	[G.J]	[G.J]						[G.J]	[G.J]							
Brumov-Bylnice	89 642	0	63 717	0	68 500	181	222 039	Brumov-Bylnice	80 917	20 636	43 015	38 270	3 733	186 570	84,0	
Dřovice	5 791	0	6 156	0	15 234	0	27 181	Dřovice	3 355	0	9 879	17 554	0	30 788	113,3	
Haluzice	1 689	0	0	0	1 191	0	2 880	Haluzice	1 285	0	0	535	0	1 820	63,2	
Jestřabí	4 635	0	2 651	0	2 634	0	9 920	Jestřabí	2 705	0	1 489	1 882	53	6 129	61,8	
Křekov	4 067	0	1 112	0	4 030	0	9 209	Křekov	1 671	0	919	5 614	0	8 203	89,1	
Loučka	6 463	0	6 295	0	12 062	0	24 819	Loučka	2 537	0	9 383	12 441	46	24 406	98,3	
Návojná	11 952	0	2 927	0	5 465	0	20 344	Návojná	6 751	0	3 790	2 497	0	13 037	64,1	
Nedašov	23 440	0	9 582	0	10 524	17	43 563	Nedašov	15 251	0	8 214	8 050	0	31 515	72,3	
Nedašova Lhota	15 755	0	223	0	4 206	0	20 183	Nedašova Lhota	8 350	0	1 880	3 022	0	13 252	65,7	
Poteč	17 357	0	2 657	0	5 428	0	25 442	Poteč	9 590	0	3 846	2 188	12	15 636	61,5	
Rokytnice	16 192	0	675	0	2 672	0	19 539	Rokytnice	2 605	0	17 241	11 926	5 211	36 983	189,3	
Štítná nad Vláří-Popov	25 014	169	38 024	169	19 893	0	83 100	Štítná nad Vláří-Popov	19 793	61	26 216	14 160	44	60 274	72,5	
Študlov	10 915	0	2 218	0	3 163	0	16 296	Študlov	5 863	0	1 924	3 115	0	10 902	66,9	
Tichov	5 324	0	3 116	0	1 783	0	10 223	Tichov	3 866	0	1 819	980	11	6 676	65,3	
Újezd	25 359	0	21 483	0	12 055	0	58 898	Újezd	8 432	0	14 608	5 713	187	28 940	49,1	
Valašské Klobouky	39 048	5 288	142 662	5 288	72 612	46	259 656	Valašské Klobouky	16 751	0	165 893	43 864	133	226 640	87,3	
Valašské Příkazy	8 095	0	2 611	0	4 512	0	17 333	Valašské Příkazy	1 906	0	2 367	4 081	4 986	13 339	77,0	
Vlachova Lhota	4 544	0	2 840	0	1 290	0	8 674	Vlachova Lhota	2 365	0	1 846	545	0	4 756	54,8	
Vlachovice	23 228	0	10 259	0	15 424	0	48 910	Vlachovice	13 591	0	11 190	8 203	42	33 026	67,5	
Vysoké Pole	9 060	0	11 632	0	4 862	0	25 555	Vysoké Pole	7 005	60	7 813	2 175	0	17 053	66,7	
Celkem ORP	347 569	7 572	330 840	7 572	267 540	244	953 764	Celkem ORP	214 591	20 757	333 329	186 814	14 456	769 948	80,7	

Tab. 2.7.5 - 18

Bilance spotřeby prvotních energetických zdrojů obcí ve Zlínském kraji - ORP Valašské Meziříčí
rok 2012

Název obce	Tuhá paliva (vč. dřeva)		Kapalná paliva		Plynná paliva		Elektrina		OZE (bez dřeva a bioplynu)		Celkem		Porovnání změny údajů roku 2012 proti roku 2001 - Celkem [%]
	[GJ]	[GJ]	[GJ]	[GJ]	[GJ]	[GJ]	[GJ]	[GJ]	[GJ]	[GJ]	[GJ]	[GJ]	
Branky	9 899	0	15 280	0	5 977	0	31 156	0	11 209	5 806	504	22 928	73,6
Chohně	8 121	0	13 997	0	6 031	0	28 150	0	9 724	5 079	0	18 634	66,2
Jarcová	5 169	0	17 458	0	6 924	0	29 551	0	10 302	6 781	34	36 963	125,1
Kelč	27 892	2 453	54 496	0	29 103	0	113 745	0	41 460	23 111	83	82 442	72,5
Kladruby	12 346	0	0	0	3 585	0	15 931	0	1 495	2 706	152	10 944	68,7
Křhová	1)	1)	1)	1)	1)	1)	1)	1)	2 128	0	22	2 149	1)
Kunovice	15 331	0	4 186	0	5 469	0	24 985	0	4 059	4 184	146	14 950	59,8
Lešná	22 130	0	33 047	0	91 611	4	146 793	0	22 718	46 813	489	81 048	55,2
Loučka	15 391	0	5 342	0	6 203	4	26 941	0	6 187	5 819	0	19 773	73,4
Mikulůvka	13 176	0	3 279	0	5 295	0	21 749	0	4 309	5 087	66	18 776	86,3
Oznice	7 425	0	1 433	0	3 633	0	12 490	0	2 274	3 188	22	10 462	83,8
Podolí	6 164	0	0	0	1 607	0	7 771	0	0	1 893	0	5 503	70,8
Police	10 318	0	4 589	0	3 553	0	18 460	0	3 467	3 892	0	13 771	74,6
Poličná	1)	1)	1)	1)	1)	1)	1)	1)	1 139	0	0	1 139	1)
Střítež nad Bečvou	7 662	0	14 046	0	4 124	0	25 832	0	9 589	4 647	94	18 700	72,4
Valašské Meziříčí	211 383	1 223 868	4 478 803	594 259	31	6 508 343	194 290	1 688 914	10 780 359	626 740	3 256	13 293 559	204,3
Velká Lhota	11 760	0	0	0	2 759	0	14 519	0	127	3 391	0	10 423	71,8
Zašová	41 276	0	72 217	0	34 086	13	147 592	0	52 645	27 768	37 691	136 627	92,6
Celkem ORP	425 241	1 226 322	4 718 174	804 219	53	7 174 009	324 712	1 691 426	10 963 189	776 905	42 558	13 798 790	192,3

Pozn.: 1) Nové vzniklé obce Křhová a Poličná, údaje roku 2001 nejsou k dispozici.

Tab. 2.7.5 - 19

rok 2012

Bilance spotřeby prvotních energetických zdrojů obcí ve Zlínském kraji - ORP Vizovice

Název obce rok 2001	Tuhá paliva (vč. dřeva)		Kapalná paliva		Plynná paliva		Elektřina		OZE (bez dřeva a bioplynu)		Celkem		Porovnání změny údajů roku 2012 proti roku 2001 - Celkem [%]
	[GJ]	[GJ]	[GJ]	[GJ]	[GJ]	[GJ]	[GJ]	[GJ]	[GJ]	[GJ]	[GJ]	[GJ]	
Bratřejov	12 831	0	8 235	7 179	0	28 244	6 861	3 725	0	16 841	59,6		
Březová	5 431	0	9 051	5 059	0	19 540	12 621	3 925	21 116	39 941	204,4		
Dešná	2 825	0	1 837	3 163	0	7 825	1 358	2 405	0	5 579	71,3		
Hrobice	3 827	3 638	9 360	4 635	19	21 478	7 833	30 533	789	40 766	189,8		
Jasenná	13 159	0	14 648	11 328	0	39 136	11 972	5 878	0	25 425	65,0		
Lhotsko	3 348	0	2 152	3 590	112	9 202	4 135	1 063	0	6 774	73,6		
Lutonina	8 053	0	6 100	5 515	0	19 668	3 889	3 560	0	10 477	53,3		
Neubuz	1 815	0	12 482	4 002	9	18 307	9 149	5 073	0	14 962	81,7		
Podkopná Lhota	8 055	0	0	4 621	0	12 676	2 787	2 462	0	8 095	63,9		
Slušovice	11 534	0	119 895	147 983	510	279 922	83 640	126 645	12	219 991	78,6		
Třmava	23 596	0	1 538	13 519	283	38 936	11 784	10 132	0	32 234	82,8		
Ublo	4 315	0	2 840	4 222	0	11 378	1 828	1 395	0	5 542	48,7		
Veselá	7 067	0	15 245	7 818	22	30 151	13 705	5 359	0	21 158	70,2		
Vizovice	36 130	650	143 066	79 797	323	259 967	112 905	36 212	132	172 124	66,2		
Všermina	7 595	0	22 570	10 845	17	41 027	15 638	6 521	955	27 772	67,7		
Zádveřice-Raková	10 218	1 429	45 508	22 079	0	79 234	51 744	9 540	53	68 949	87,0		
Celkem ORP	159 799	5 717	414 526	335 354	1 295	916 691	352 340	254 427	23 056	716 628	78,2		

Tab. 2.7.5 - 20

rok 2012

Bilance spotřeby prvotních energetických zdrojů obcí ve Zlínském kraji - ORP Vsetín
rok 2001

Název obce	Tuhá paliva (vč. dřeva)		Kapalná paliva		Plynná paliva		Elektrina		OZE (bez dřeva a bioplynu)		Celkem		Porovnání změny údajů roku 2012 proti roku 2001 - Celkem [%]
	[GJ]	[GJ]	[GJ]	[GJ]	[GJ]	[GJ]	[GJ]	[GJ]	[GJ]	[GJ]	[GJ]	[GJ]	
Bystřicka	38 057	0	14 882	0	11 856	0	64 796	Bystřicka	0	800	47 194	72,8	
Francova Lhota	30 182	0	18 181	0	21 579	0	69 942	Francova Lhota	0	460	43 302	61,9	
Halenkov	50 330	0	27 536	0	23 005	9	100 880	Halenkov	0	19	63 515	63,0	
Horní Lideč	23 615	0	18 404	0	21 705	1	63 725	Horní Lideč	0	0	55 595	87,2	
Hošťálková	18 326	0	53 605	0	32 417	4	104 352	Hošťálková	0	387	94 440	90,5	
Hovězí	19 785	0	47 095	0	15 785	0	82 665	Hovězí	0	540	61 118	73,9	
Huslenky	43 077	0	4 772	0	13 658	0	61 508	Huslenky	0	0	50 898	82,8	
Jablunka	51 257	0	42 505	0	30 381	270	124 413	Jablunka	0	137	97 765	78,6	
Janová	8 872	0	10 534	0	4 921	0	24 327	Janová	0	46	19 499	80,2	
Karolinka	25 902	1 407	191 993	0	34 863	0	254 164	Karolinka	2	628	95 016	37,4	
Kateřnice	9 138	0	14 605	0	7 295	0	31 039	Kateřnice	61	386	25 422	81,9	
Lačnov	15 300	0	9 432	0	6 307	0	31 039	Lačnov	0	0	37 734	121,6	
Leskovec	15 413	1 428	8 415	0	6 984	0	32 240	Leskovec	0	52	36 399	112,9	
Lhota u Vsetína	15 317	0	6 605	0	7 824	0	29 746	Lhota u Vsetína	0	0	19 867	66,8	
Lidečko	36 218	0	11 928	0	11 083	0	59 229	Lidečko	0	106	39 147	66,1	
Liptál	32 418	0	7 962	0	14 547	0	54 926	Liptál	0	406	43 891	79,9	
Lužná	10 947	0	2 921	0	9 876	0	23 744	Lužná	0	121	18 588	78,3	
Malá Bystřice	8 836	0	0	0	2 609	0	11 445	Malá Bystřice	0	0	94 182	822,9	
Nový Hrozenkov	51 753	0	22 491	0	24 163	0	98 407	Nový Hrozenkov	0	261	72 110	73,3	
Pozdřechov	14 773	0	1 624	0	4 478	0	20 875	Pozdřechov	0	187	15 841	75,9	
Přívov	10 892	0	1 073	0	3 871	0	15 836	Přívov	43	0	15 746	99,4	
Pržno	9 474	0	11 002	0	4 434	0	24 909	Pržno	0	25	16 979	68,2	
Ratibor	25 064	258	34 382	0	13 930	0	73 634	Ratibor	59	126	53 241	72,3	
Růžďka	19 213	0	6 929	0	6 307	9	32 457	Růžďka	0	0	21 877	67,4	
Seninka	7 043	0	1 471	0	2 690	0	11 204	Seninka	0	0	8 127	72,5	
Střelná	19 105	0	5 214	0	9 141	0	33 461	Střelná	0	186	23 877	71,4	
Ústí	23 140	0	7 637	0	5 784	0	36 560	Ústí	0	122	19 200	52,5	
Valašská Polanka	26 354	0	8 882	0	9 009	13	44 258	Valašská Polanka	0	22	36 207	81,8	
Valašská Senice	13 541	0	1 928	0	2 952	0	18 420	Valašská Senice	0	49	11 018	59,8	
Velké Karlovice	182 472	0	18 516	0	47 230	0	248 218	Velké Karlovice	0	21	145 157	58,5	
Vsetín	282 247	0	1 165 426	0	282 447	206	1 730 325	Vsetín	186	1 525	1 434 679	82,9	
Zdčechov	15 504	0	1 337	0	4 955	0	21 795	Zdčechov	0	0	14 382	66,0	
Celkem ORP	1 153 563	3 093	1 779 286	0	698 086	511	3 634 539	Celkem ORP	525	1 343 283	2 832 014	77,9	

Tab. 2.7.5 - 21

Název obce	rok 2011					rok 2012					Porovnání změny údajů roku 2012 proti roku 2011 - Celkem	[%]	
	Tuhá paliva (vč. dřeva) [G.J]	Kapalná paliva [G.J]	Plynná paliva [G.J]	Elektřina [G.J]	OZE (bez dřeva a bioplynu) [G.J]	Celkem [G.J]	Tuhá paliva (vč. dřeva) [G.J]	Kapalná paliva [G.J]	Plynná paliva [G.J]	Elektřina [G.J]			OZE (bez dřeva a bioplynu) [G.J]
Bohuslavice u Zlína	21 067	0	0	9 697	0	30 764	11 906	0	5 468	5 831	94	23 299	75,7
Břežnice	28 336	0	428	15 092	99	43 955	11 906	184	9 682	10 005	2	31 779	72,3
Březulky	5 839	0	14 689	16 011	9	36 548	3 168	58	11 944	4 752	22	19 944	54,6
Dobřívka	8 177	0	87	2 643	0	10 908	3 992	0	677	1 440	0	6 109	56,0
Doubrava	10 846	0	0	4 627	13	15 486	4 798	0	2 931	3 591	0	11 320	73,1
Držková	9 342	0	655	3 768	0	13 765	4 772	0	2 431	2 962	0	10 165	73,8
Fryšták	21 376	902	113 313	38 353	48	173 992	10 789	0	90 174	23 646	570	125 179	71,9
Hodstěšová	10 161	0	0	6 685	24	16 870	6 078	0	59	4 608	120	10 865	64,4
Hřivínův Újezd	5 274	0	12 477	4 466	0	22 217	2 408	0	8 433	2 368	54	13 263	59,7
Hvozdná	3 564	0	27 489	10 786	52	41 871	3 172	0	21 983	8 421	235	33 810	80,7
Kaňovice	4 681	0	6 014	4 473	0	15 168	1 271	0	7 856	2 925	2 201	14 254	94,0
Kaňovice	5 394	0	0	2 836	0	8 230	2 634	0	1 378	1 710	0	5 722	69,5
Kašava	16 815	0	1 017	11 371	45	29 247	8 952	0	4 923	6 836	19	20 730	70,9
Kejnky	1 979	0	2 556	1 131	0	5 666	1 060	0	1 796	1 045	0	3 901	68,8
Lhota	18 951	0	155	8 252	0	27 358	6 117	0	6 537	6 076	0	18 730	68,5
Lípa	1 566	0	41 652	22 584	0	65 802	2 809	0	37 081	19 241	340	59 471	90,4
Lukov	5 886	0	52 535	15 575	17	74 014	11 224	0	34 633	9 904	15	55 776	75,4
Lukoveček	3 541	0	9 364	2 500	0	15 405	1 063	61	7 695	1 424	4	10 247	66,5
Machová	2 425	0	14 012	3 986	0	20 022	1 486	0	12 844	3 194	0	17 524	87,5
Mysločovice	2 843	0	18 101	6 349	4	27 298	1 941	0	13 428	4 544	40	19 953	73,1
Ostrata	5 213	0	5 450	3 309	0	13 971	1 462	0	5 379	5 351	58	12 250	87,7
Provodov	10 057	0	12 839	7 321	0	30 217	3 976	0	11 633	5 075	10	20 693	68,5
Racková	6 753	0	12 547	5 311	4	24 616	3 260	0	11 611	4 106	213	19 190	78,0
Sazovice	2 112	0	32 183	12 515	13	46 822	1 320	0	26 456	11 731	7 083	46 589	99,5
Šarovy	4 728	0	144	3 233	0	8 104	1 979	0	1 513	2 214	17	5 722	70,6
Tečovice	4 848	0	35 748	15 994	4	56 594	2 878	0	34 261	9 774	119	47 032	83,1
Velký Ořechov	7 311	0	11 658	7 492	0	26 461	3 313	0	9 582	3 462	91	16 449	62,2
Vitková	9 147	0	724	4 151	0	14 022	4 747	0	2 078	2 821	0	9 647	68,8
Zlín	4 234 660	7 374	1 531 576	915 883	7 037	6 696 531	1 846 338	332	1 233 030	546 993	13 020	3 639 712	54,4
Želechovice nad Dřevnicí	1)	1)	1)	1)	1)	1)	18 147	0	27 878	13 488	122	59 636	1)
Celkem ORP	4 472 890	8 276	1 957 392	1 165 995	7 370	7 611 923	1 988 965	635	1 645 372	729 540	24 450	4 388 961	57,7

Pozn.: 1) Nové vzniklá obec Želechovice nad Dřevnicí, údaje roku 2011 nejsou k dispozici.

Obr. 2.7.5 - 3

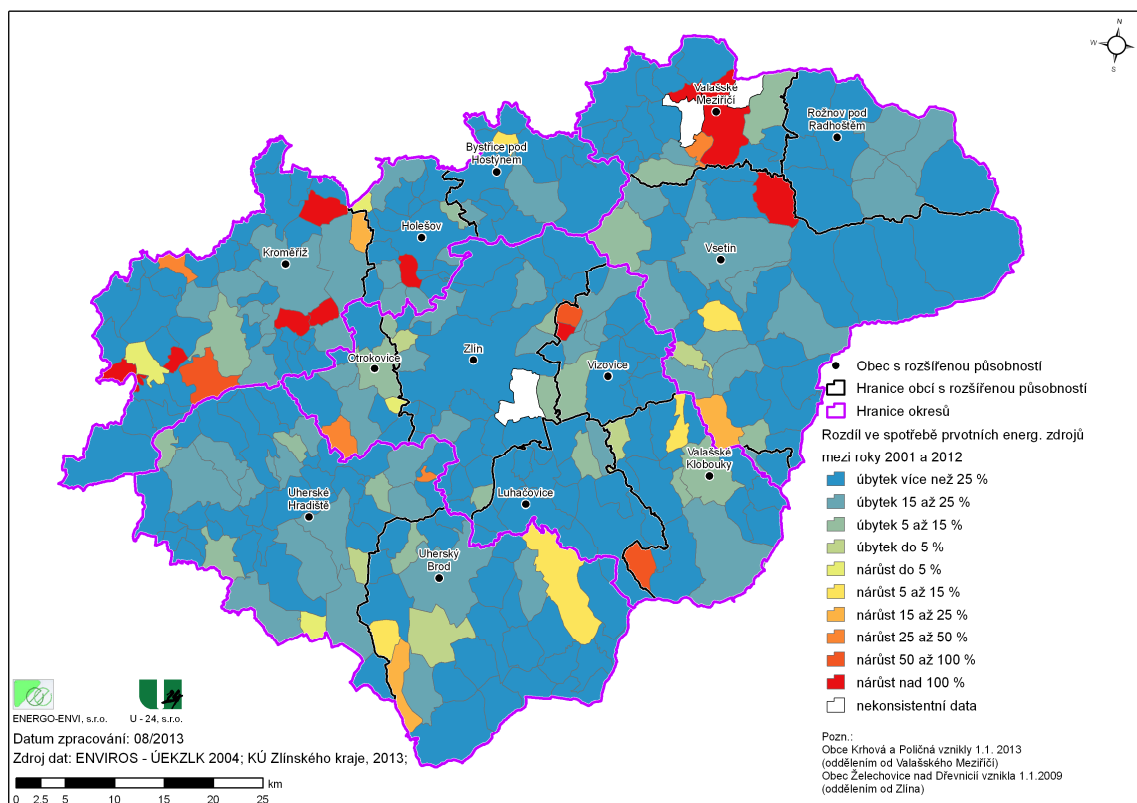

Obr. 2.7.5 - 4

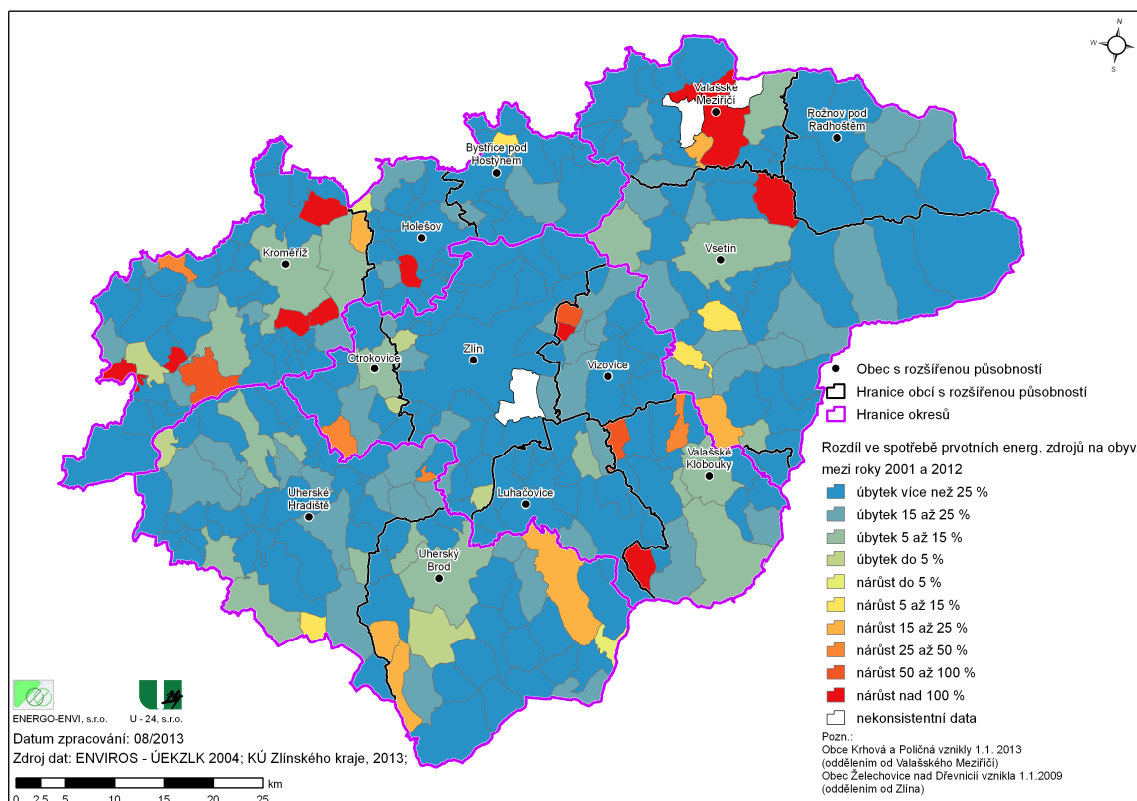

2.7.6 Vliv energetických systémů na životní prostředí

Srovnání bilance emisí znečišťujících látek zdrojů REZZO 1,2 a REZZO 3 ORP ve Zlínském kraji v roce 2001 a 2012 je uvedeno v následujících tabulkách a kartogramech pro tuhé emise, oxid siřičitý, oxidy dusíku a oxid uhelnatý a grafech. REZZO 1,2 (předběžné údaje roku 2012), REZZO 3 (rok 2012).

Tab. 2.7.6 - 1

Tab.: Bilance emisí znečišťujících látek ORP ve Zlínském kraji
rok 2001

Název ORP	Tuhé emise	Oxid siřičitý (SO ₂)	Oxidy dusíku (NO _x)	Oxid uhelnatý (CO)
	[t]	[t]	[t]	[t]
Bystřice pod Hostýnem	153	202	94	180
Holešov	73	211	85	124
Kroměříž	236	214	250	592
Luhačovice	78	141	77	191
Otrokovice	85	2 640	872	254
Rožnov pod Radhoštěm	225	169	139	469
Uherské Hradiště	234	542	340	577
Uherský Brod	165	183	193	369
Valašské Klobouky	176	178	71	498
Valašské Meziříčí	248	2 018	1 333	903
Vizovice	86	75	47	209
Vsetín	453	513	308	1 053
Zlín	195	1 032	509	708
Celkem Zlínský kraj	2 406	8 117	4 317	6 127

Tab.2.7.6 - 2

Bilance emisí znečišťujících látek ORP ve Zlínském kraji
rok 2012

Název ORP	Tuhé emise	Oxid siřičitý (SO ₂)	Oxidy dusíku (NO _x)	Oxid uhelnatý (CO)
	[t]	[t]	[t]	[t]
Bystřice pod Hostýnem	43	127	32	61
Holešov	24	77	41	78
Kroměříž	80	66	107	172
Luhačovice	31	41	25	62
Otrokovice	37	2 281	653	123
Rožnov pod Radhoštěm	93	90	51	194
Uherské Hradiště	91	395	170	207
Uherský Brod	84	30	75	143
Valašské Klobouky	76	60	25	156
Valašské Meziříčí	118	1 133	962	411
Vizovice	34	27	17	63
Vsetín	219	257	170	510
Zlín	125	504	317	307
Celkem Zlínský kraj	1 054	5 087	2 645	2 489

Tab. 2.7.6 - 3

Bilance emisí znečišťujících látek ORP ve Zlínském kraji
porovnání změny údajů roku 2012 proti roku 2001

Název ORP	Tuhé emise	Oxid siřičitý (SO ₂)	Oxidy dusíku (NO _x)	Oxid uhelnatý (CO)
	[%]	[%]	[%]	[%]
Bystřice pod Hostýnem	28,2	62,7	33,5	34,2
Holešov	32,6	36,4	48,7	63,0
Kroměříž	33,8	31,1	42,6	29,1
Luhačovice	39,6	28,8	33,0	32,4
Otrokovice	43,9	86,4	74,8	48,6
Rožnov pod Radhoštěm	41,2	53,3	36,8	41,4
Uherské Hradiště	38,8	72,8	50,1	35,8
Uherský Brod	51,0	16,4	38,8	38,8
Valašské Klobouky	43,3	33,7	35,2	31,4
Valašské Meziříčí	47,4	56,1	72,2	45,5
Vizovice	39,9	36,6	36,2	30,4
Vsetín	48,2	50,1	55,1	48,5
Zlín	64,2	48,8	62,3	43,3
Celkem Zlínský kraj	43,8	62,7	61,3	40,6

Tab. 2.7.6 - 4

Tab.: Měrné emise znečišťujících látek ORP ve Zlínském kraji na obyvatele ORP rok 2001

Název ORP	Počet obyvatel	Tuhé emise	Oxid siřičitý (SO ₂)	Oxidy dusíku (NO _x)	Oxid uhelnatý (CO)
		[kg/obyv.]	[kg/obyv.]	[kg/obyv.]	[kg/obyv.]
Bystřice pod Hostýnem	16 114	9	13	6	11
Holešov	21 694	3	10	4	6
Kroměříž	70 503	3	3	4	8
Luhačovice	19 879	4	7	4	10
Otrokovice	35 517	2	74	25	7
Rožnov pod Radhoštěm	35 763	6	5	4	13
Uherské Hradiště	90 725	3	6	4	6
Uherský Brod	53 720	3	3	4	7
Valašské Klobouky	24 548	7	7	3	20
Valašské Meziříčí	41 902	6	48	32	22
Vizovice	16 871	5	4	3	12
Vsetín	68 988	7	7	4	15
Zlín	101 618	2	10	5	7
Celkem Zlínský kraj	597 842	4	14	7	10

Tab. 2.7.6 - 5

Měrné emise znečišťujících látek ORP ve Zlínském kraji na obyvatele ORP rok 2012

Název ORP	Počet obyvatel	Tuhé emise	Oxid siřičitý (SO ₂)	Oxidy dusíku (NO _x)	Oxid uhelnatý (CO)
		[kg/obyv.]	[kg/obyv.]	[kg/obyv.]	[kg/obyv.]
Bystřice pod Hostýnem	15 408	3	8	2	4
Holešov	21 228	1	4	2	4
Kroměříž	68 933	1	1	2	2
Luhačovice	18 754	2	2	1	3
Otrokovice	34 394	1	66	19	4
Rožnov pod Radhoštěm	34 817	3	3	1	6
Uherské Hradiště	89 405	1	4	2	2
Uherský Brod	52 062	2	1	1	3
Valašské Klobouky	22 991	3	3	1	7
Valašské Meziříčí	41 341	3	27	23	10
Vizovice	16 565	2	2	1	4
Vsetín	65 487	3	4	3	8
Zlín	98 559	1	5	3	3
Celkem Zlínský kraj	579 944	2	9	5	4

Tab. 2.7.6 - 6

Měrné emise znečišťujících látek ORP ve Zlínském kraji na obyvatele ORP porovnání změny údajů roku 2012 proti roku 2001

Název ORP	Počet obyvatel [%]	Tuhé emise [%]	Oxid siřičitý (SO ₂) [%]	Oxidy dusíku (NO _x) [%]	Oxid uhelnatý (CO) [%]
Bystřice pod Hostýnem	95,6	29,5	65,6	35,1	35,7
Holešov	97,9	33,3	37,2	49,8	64,4
Kroměříž	97,8	34,5	31,8	43,6	29,7
Luhačovice	94,3	42,0	30,5	35,0	34,4
Otrokovice	96,8	45,4	89,2	77,3	50,1
Rožnov pod Radhoštěm	97,4	42,3	54,7	37,8	42,6
Uherské Hradiště	98,5	39,4	73,9	50,9	36,4
Uherský Brod	96,9	52,6	16,9	40,0	40,0
Valašské Klobouky	93,7	46,3	36,0	37,6	33,6
Valašské Meziříčí	98,7	48,1	56,9	73,2	46,2
Vizovice	98,2	40,6	37,3	36,8	30,9
Vsetín	94,9	50,8	52,8	58,0	51,1
Zlín	97,0	66,2	50,3	64,2	44,7
Celkem Zlínský kraj	97,0	45,2	64,6	63,2	41,9

Obr. 2.7.6 - 1

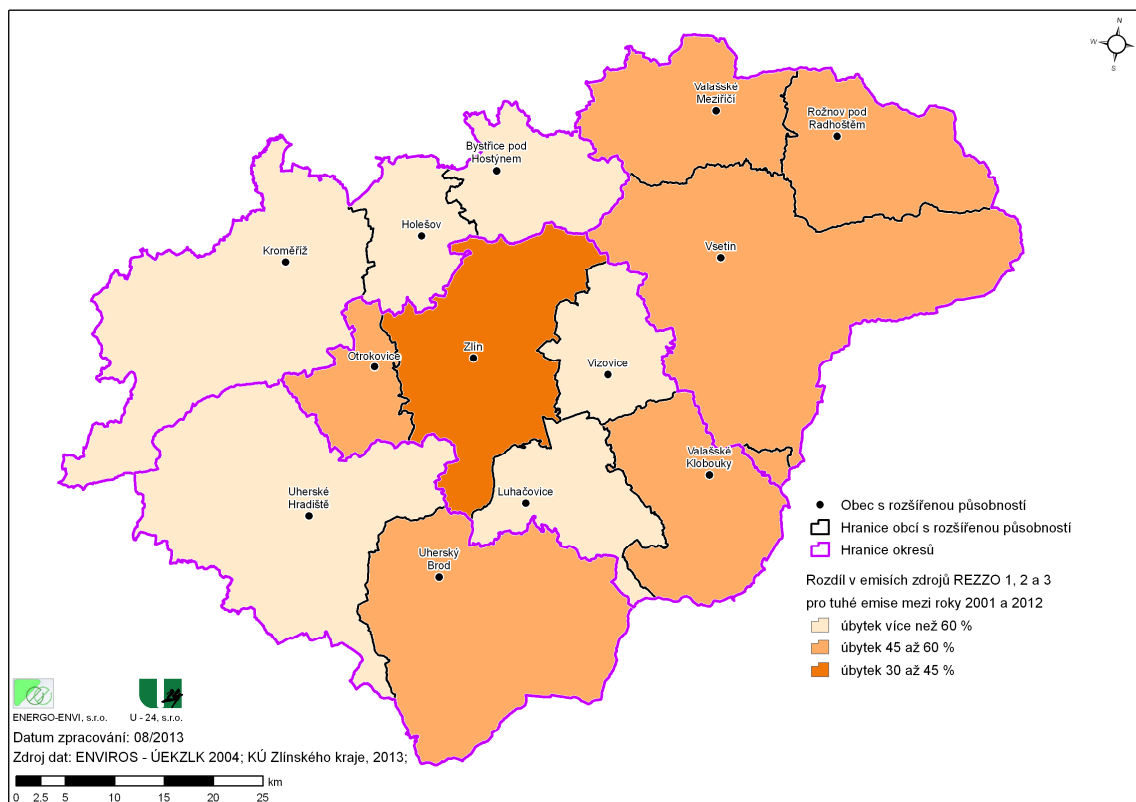

Obr. 2.7.6 - 2

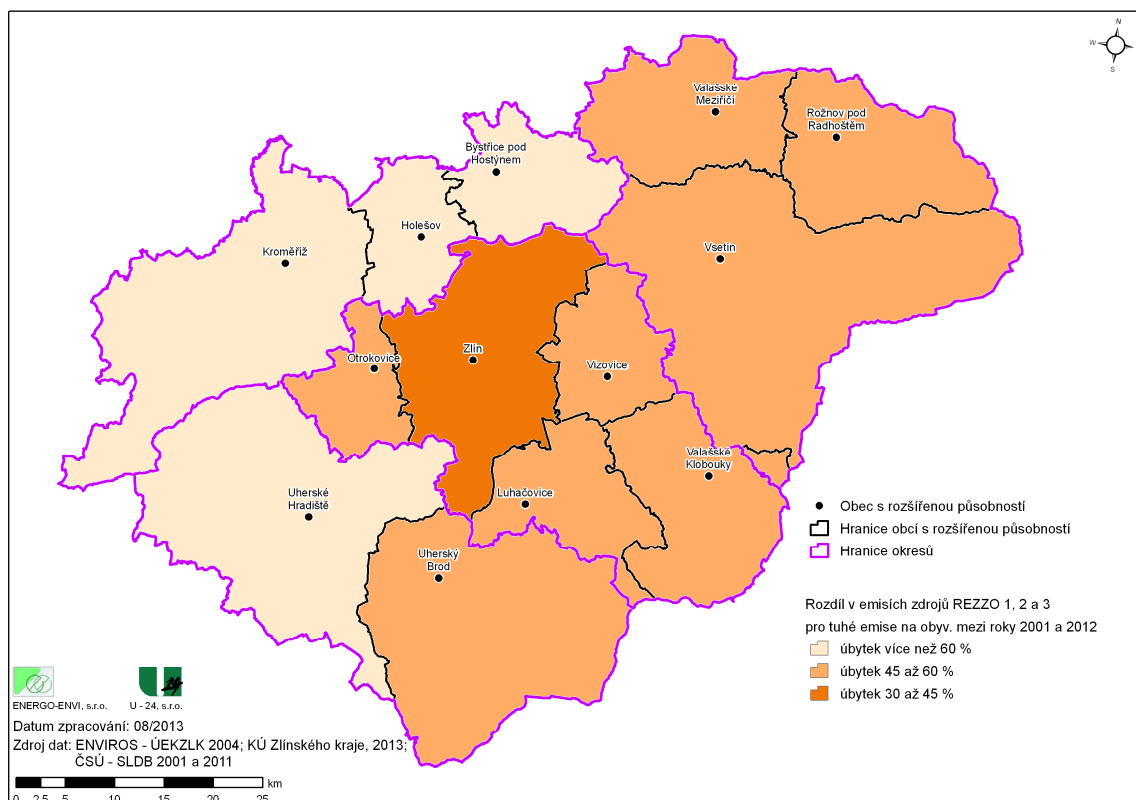

Obr. 2.7.6 - 3

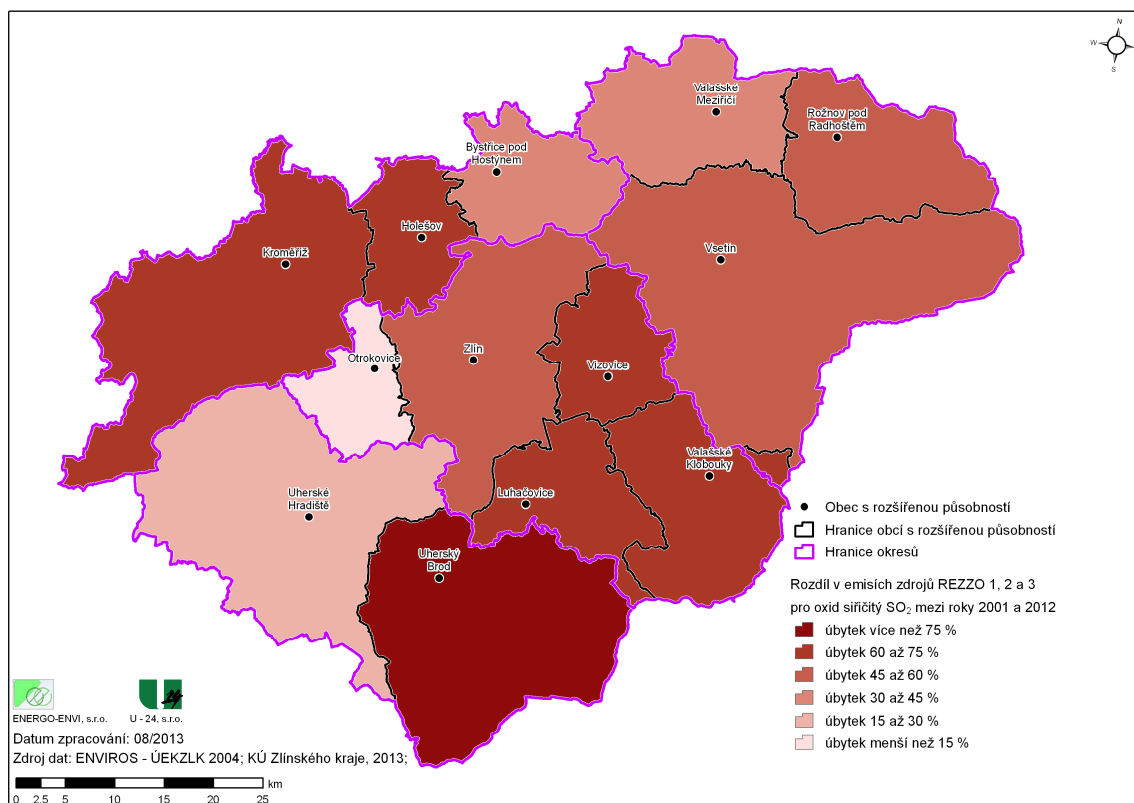

Obr. 2.7.6 - 4

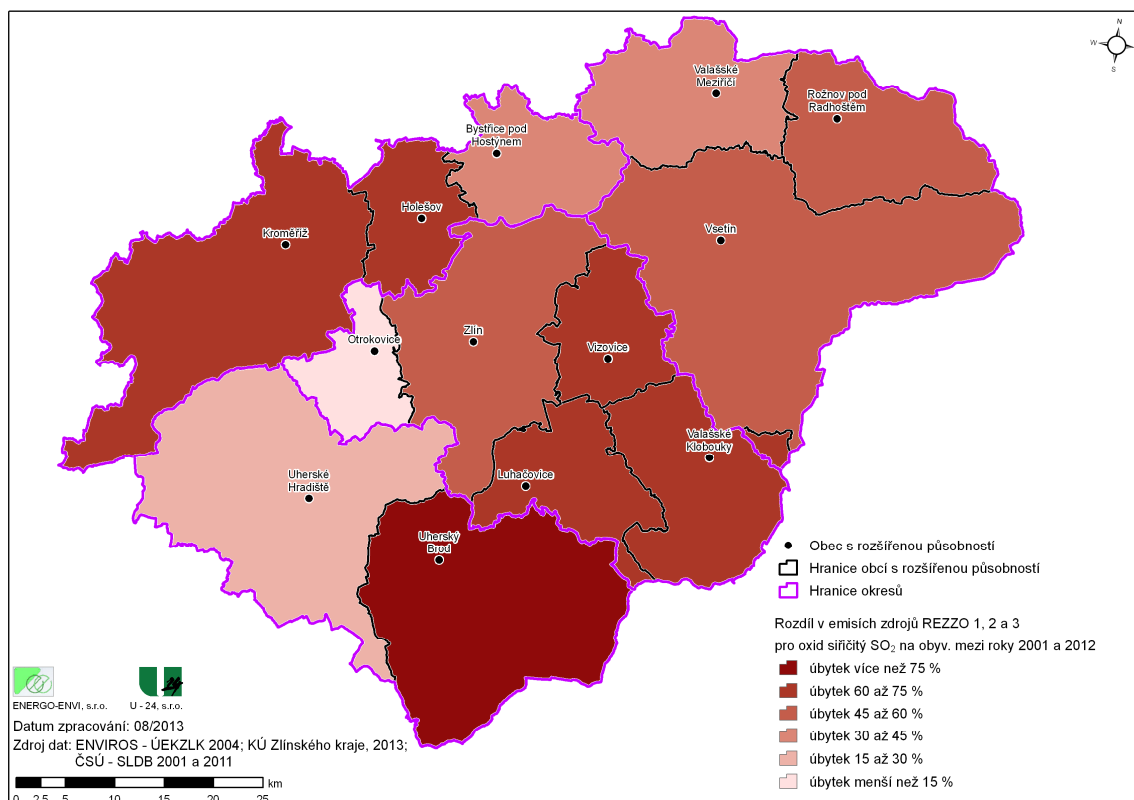

Obr. 2.7.6 - 5

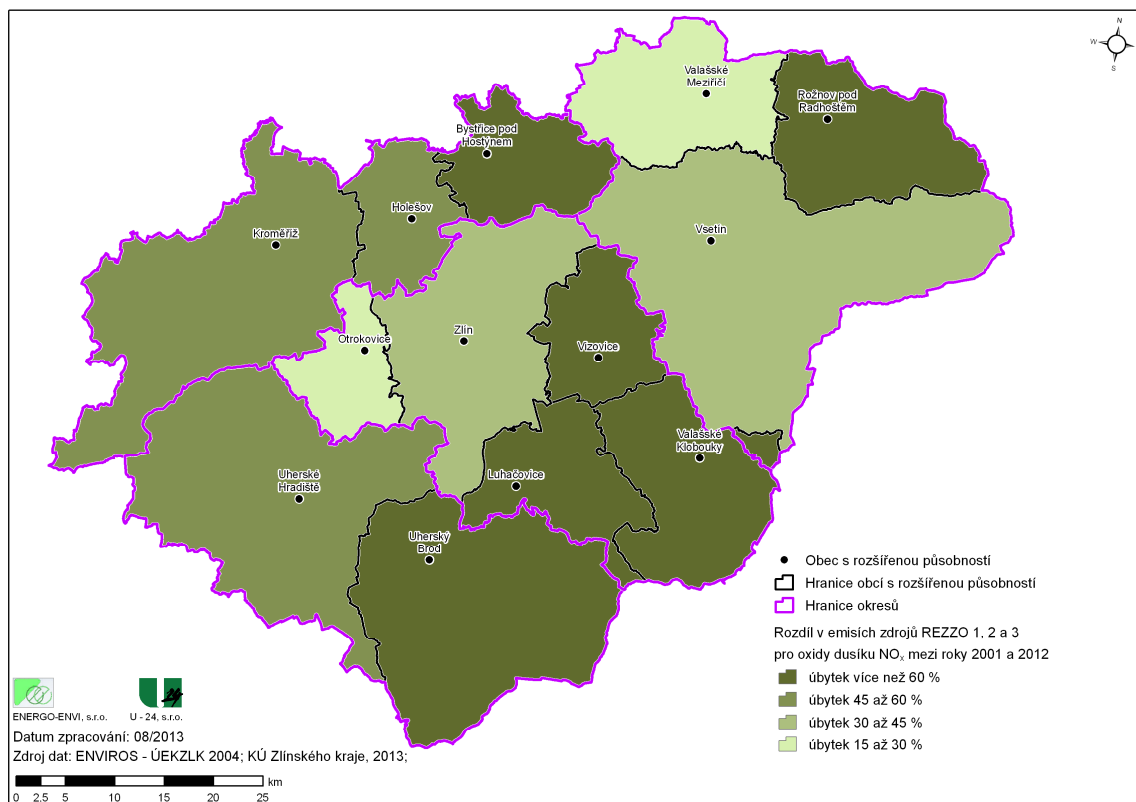

Obr. 2.7.6 - 6

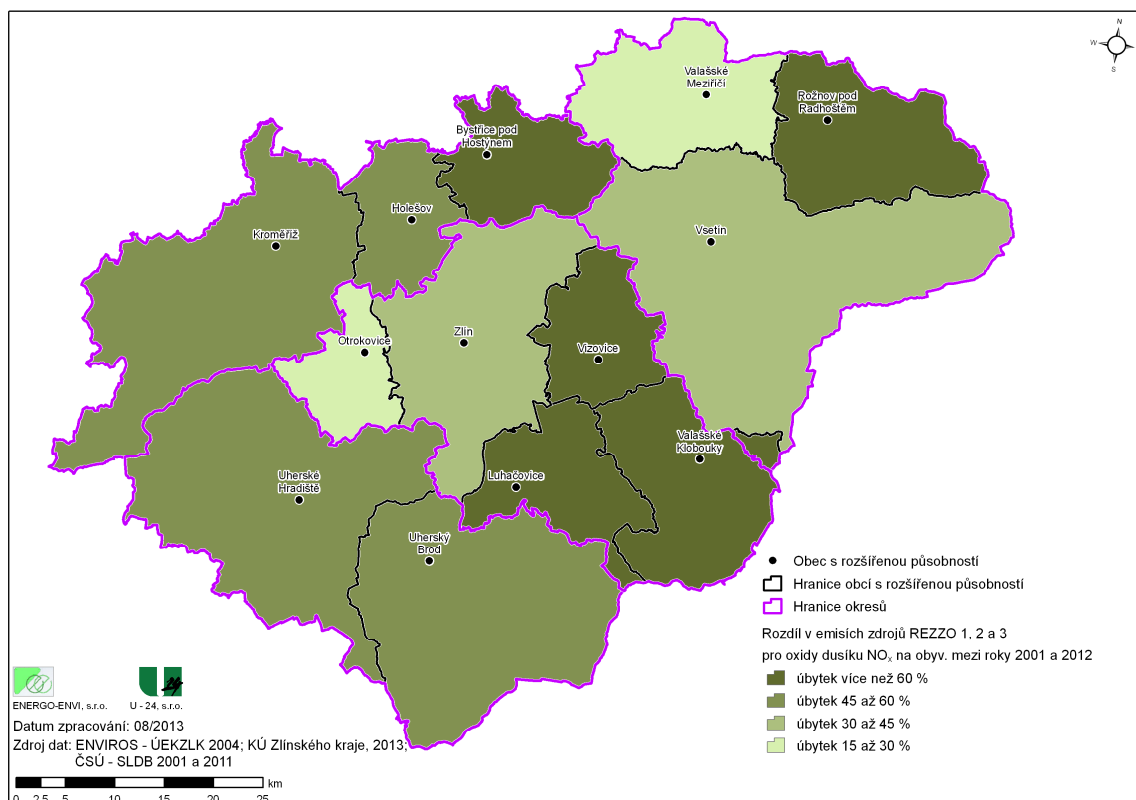

Obr. 2.7.6 - 7

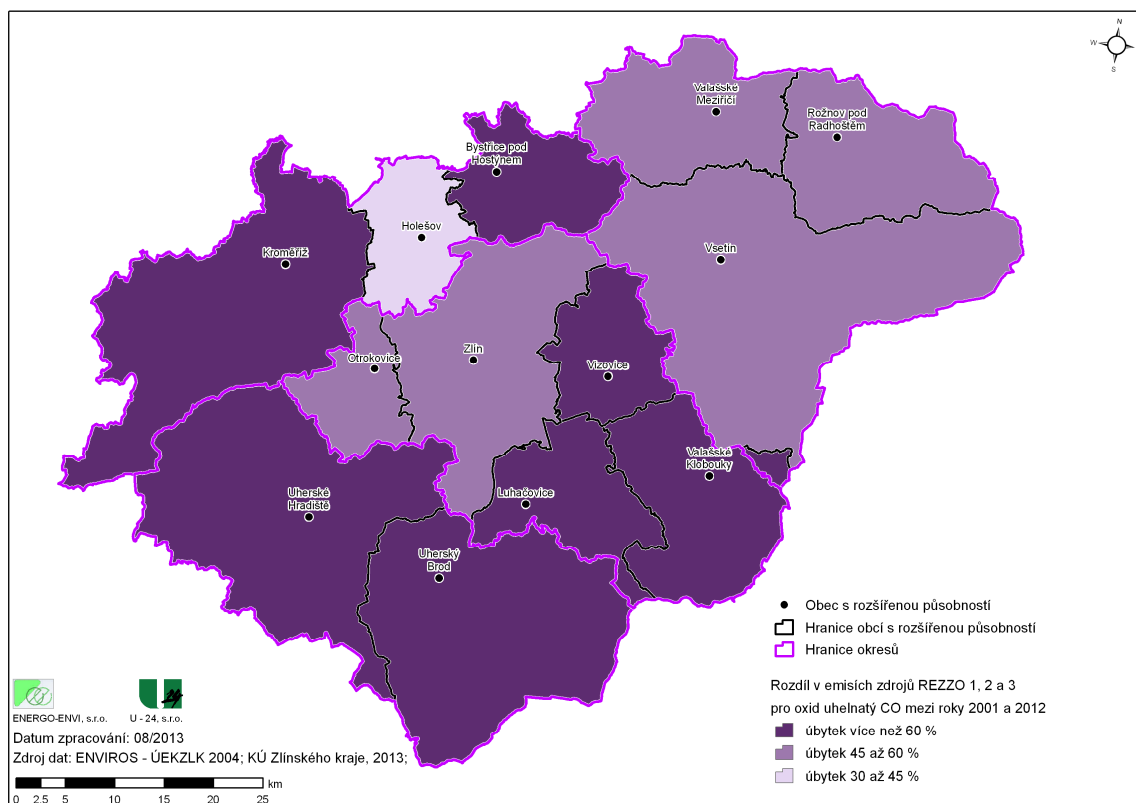

Obr. 2.7.6 - 8

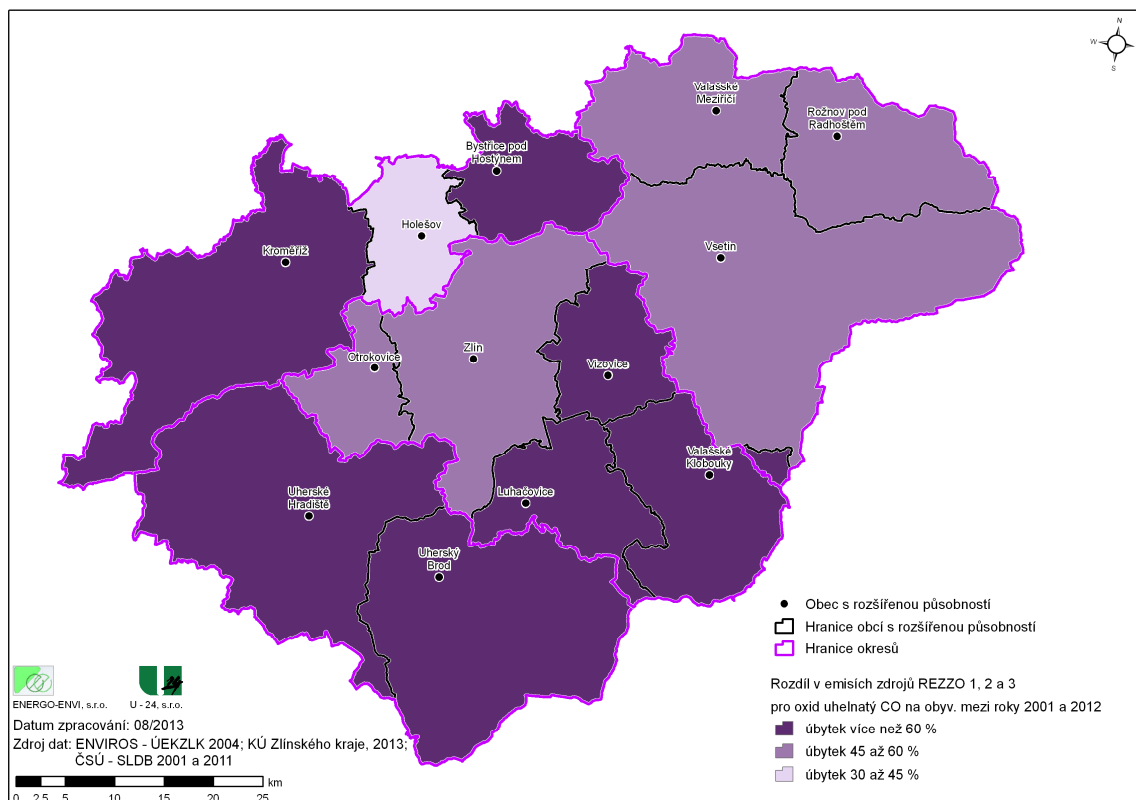

Tab. 2.7.6 - 7

Porovnání změny údajů roku 2012 proti roku 2001

Název obce	Tuhé emise		Oxid siřičitý (SO ₂)		Oxidy dusíku (NO _x)		Oxid uhelnatý (CO)		Tuhé emise	Oxid siřičitý (SO ₂)		Oxidy dusíku (NO _x)		Oxid uhelnatý (CO)	
	[t]	[%]	[t]	[%]	[t]	[%]	[t]	[%]		[t]	[%]	[t]	[%]	[t]	[%]
Blazice	3,68	2,44	1,17	6,86	0,51	0,22	1,14	26,5	0,98	0,51	0,22	1,14	20,9	18,9	16,6
Brusné	3,19	1,02	1,12	2,63	0,21	0,28	0,35	25,6	0,82	0,21	0,28	0,35	20,6	25,0	13,3
Bystřice pod Hostýnem	61,37	169,41	65,11	92,78	112,35	24,74	31,02	23,9	14,64	112,35	24,74	31,02	66,3	38,0	33,4
Chomýž	2,11	1,16	0,92	3,25	0,21	0,28	0,35	39,2	0,83	0,21	0,28	0,35	18,2	30,2	10,7
Chvalčov	19,86	3,47	6,44	7,68	1,39	1,28	2,81	18,9	3,76	1,39	1,28	2,81	40,1	19,8	36,6
Komárno	5,61	1,61	1,57	4,02	1,05	0,33	2,54	25,5	1,43	1,05	0,33	2,54	65,2	20,9	63,1
Loukov	9,86	3,73	3,56	9,70	1,68	0,91	2,50	34,6	3,41	1,68	0,91	2,50	44,9	25,6	25,8
Míříněk	4,30	1,22	1,20	3,02	0,60	0,26	1,33	27,3	1,17	0,60	0,26	1,33	49,4	21,4	44,0
Osičko	6,96	1,92	1,97	5,27	0,83	0,42	1,81	25,0	1,74	0,83	0,42	1,81	43,4	21,2	34,4
Podhradní Lhota	7,90	3,52	2,27	9,45	1,86	0,52	4,49	31,6	2,49	1,86	0,52	4,49	52,8	23,0	47,5
Rajnochovice	12,44	3,30	3,71	11,19	1,27	0,51	2,70	22,0	2,74	1,27	0,51	2,70	38,5	13,8	24,1
Rusava	11,02	7,37	3,11	20,63	2,63	0,77	5,89	43,0	4,74	2,63	0,77	5,89	35,8	24,8	28,6
Slavkov pod Hostýnem	7,69	3,88	2,36	10,61	1,09	0,54	2,36	30,5	2,34	1,09	0,54	2,36	28,2	23,0	22,2
Vítonice	6,68	1,87	2,06	4,62	1,01	0,45	2,21	30,1	2,01	1,01	0,45	2,21	53,7	22,0	47,8
Celkem ORP	162,68	205,92	96,58	191,68	126,70	31,51	61,49	26,5	43,11	126,70	31,51	61,49	61,5	32,6	32,1

Bilance emisí znečišťujících látek obcí ve Zlínském kraji - ORP Bystřice pod Hostýnem
rok 2001

rok 2012

Název obce

Tab. 2.7.6 - 8

Bilance emisí znečišťujících látek obcí ve Zlínském kraji - ORP Holešov rok 2012		Porovnání změny údajů roku 2012 proti roku 2001											
		Název obce					Tuhé emise						
		Tuhé emise [t]	Oxid siřičitý (SO ₂) [t]	Oxidy dusíku (NO _x) [t]	Oxid uhelnatý (CO) [t]	Název obce	Tuhé emise [t]	Oxid siřičitý (SO ₂) [t]	Oxidy dusíku (NO _x) [t]	Oxid uhelnatý (CO) [t]	Tuhé emise [%]	Oxid siřičitý (SO ₂) [%]	Oxidy dusíku (NO _x) [%]
Bořenovice	2,01	1,18	2,42	2,07	7,21	1,44	0,59	0,76	1,33	60,4	24,6	36,6	18,4
Holešov	14,92	181,90	59,55	45,03	Bořenovice	0,97	1,48	0,25	3,92	48,2	125,0	40,3	119,5
Horní Lapač	1,57	0,66	0,70	1,80	Holešov	6,09	62,58	22,10	37,63	40,8	34,4	37,1	83,6
Jankovice	3,49	0,82	1,14	1,98	Horní Lapač	0,18	0,03	0,20	0,08	11,3	5,1	28,2	4,2
Kostelec u Holešova	2,39	2,42	2,07	7,21	Jankovice	0,98	0,24	0,30	0,39	28,1	29,7	26,4	19,7
Kurovice	2,94	1,74	0,95	4,83	Kostelec u Holešova	1,44	0,59	0,76	1,33	60,4	24,6	36,6	18,4
Lechovice	1,08	0,46	0,88	1,48	Kurovice	0,88	0,79	0,24	1,97	30,0	45,3	25,5	40,8
Ludslavice	1,27	0,92	1,01	2,70	Lechovice	1,08	0,31	0,46	1,44	100,3	68,3	52,7	96,8
Martinice	2,14	0,90	1,38	2,53	Ludslavice	0,60	0,27	0,36	0,62	46,8	28,9	36,0	22,9
Miškovice	2,45	1,73	1,13	4,95	Martinice	0,59	0,17	0,49	0,37	27,5	18,6	35,2	14,6
Němčice	0,80	0,58	0,66	1,73	Miškovice	1,32	0,53	0,46	1,48	53,8	30,7	40,2	29,8
Pacetluky	1,86	0,59	0,64	1,53	Němčice	0,35	0,23	0,28	0,58	44,2	38,8	41,8	33,7
Prusinovice	13,86	5,53	4,24	14,71	Pacetluky	0,43	0,21	0,14	0,48	23,3	36,2	21,9	31,4
Přilepy	4,06	1,63	2,05	4,48	Prusinovice	3,90	2,34	0,95	5,35	28,1	42,3	22,3	36,4
Roštění	6,01	1,92	2,28	4,98	Přilepy	1,00	0,34	0,70	0,75	24,7	20,9	33,9	16,8
Rymice	4,96	2,32	1,76	6,32	Roštění	1,14	0,30	0,56	0,47	18,9	15,5	24,8	9,3
Třebětice	1,02	1,13	0,62	3,19	Rymice	1,17	0,64	0,46	1,48	23,7	27,5	26,0	23,4
Záhnašovice	1,72	1,66	0,95	4,85	Třebětice	0,17	0,13	0,18	0,36	16,3	11,7	29,5	11,3
Žeranovice	3,72	1,81	1,83	5,06	Záhnašovice	0,71	5,46	11,97	18,83	41,4	328,4	1 261,9	388,0
Celkem ORP	72,28	209,90	84,43	122,66	Žeranovice	0,77	0,26	0,54	0,58	20,7	14,4	29,5	11,5
					Celkem ORP	23,78	76,90	41,38	78,10	32,9	36,6	49,0	63,7

Tab. 2.7.6 - 9

Porovnání změn údajů roku 2012 proti roku 2001													
Název obce	Tuhé emise [t]	Oxid siřičitý (SO ₂) [t]	Oxidy dusíku (NO _x) [t]	Oxid uhelnatý (CO) [t]	Název obce	Tuhé emise [t]	Oxid siřičitý (SO ₂) [t]	Oxidy dusíku (NO _x) [t]	Oxid uhelnatý (CO) [t]	Tuhé emise [%]	Oxid siřičitý (SO ₂) [%]	Oxidy dusíku (NO _x) [%]	Oxid uhelnatý (CO) [%]
Bařice-Velké Těšany	3,67	3,44	1,44	9,92	Bařice-Velké Těšany	0,96	0,49	0,34	1,13	26,2	14,4	24,0	11,4
Bezměrov	0,27	0,13	2,05	0,63	Bezměrov	0,38	0,12	0,44	0,29	138,7	91,7	21,5	46,0
Břest	2,24	1,48	1,84	4,38	Břest	0,71	0,38	0,68	0,90	31,6	25,7	36,7	20,6
Cetechovice	2,25	1,05	0,77	2,85	Cetechovice	0,51	0,18	0,14	0,34	22,7	16,8	18,6	12,0
Dřínov	1,07	1,49	1,30	12,27	Dřínov	0,52	0,49	0,31	1,28	48,9	32,8	23,6	10,4
Honěnice	0,77	1,13	0,30	3,31	Honěnice	0,27	0,14	0,06	0,31	35,4	12,4	19,1	9,4
Hoštice	2,83	2,04	0,97	5,77	Hoštice	0,80	0,49	0,16	1,14	28,3	24,1	16,5	19,7
Hulín	8,11	6,38	22,19	23,47	Hulín	4,77	4,01	9,20	8,32	58,8	62,8	41,4	35,5
Chropyně	9,26	6,52	36,73	19,96	Chropyně	2,73	1,80	4,00	4,51	29,5	27,7	10,9	22,6
Chvalnov-Lisky	4,05	2,09	1,26	5,72	Chvalnov-Lisky	0,95	0,66	0,24	1,59	23,6	31,8	19,4	27,8
Jarohněvice	0,81	0,78	0,60	2,50	Jarohněvice	0,79	0,56	0,26	1,35	97,1	71,3	42,7	53,9
Karolín	1,79	0,67	0,65	1,79	Karolín	0,54	0,21	0,18	0,44	30,3	31,4	27,3	24,4
Koryčany	14,74	11,48	26,94	32,96	Koryčany	5,54	1,98	2,93	7,11	37,6	17,3	10,9	21,6
Kostelany	6,10	3,30	1,96	9,10	Kostelany	1,96	1,13	0,68	2,63	32,1	34,4	34,5	28,9
Kroměříž	67,45	89,39	96,46	220,75	Kroměříž	9,97	26,80	58,80	67,71	14,8	30,0	61,0	30,7
Kunkovice	0,96	0,85	0,35	2,44	Kunkovice	0,27	0,11	0,07	0,24	27,8	13,4	21,2	9,8
Kvasice	4,76	3,54	4,54	10,57	Kvasice	6,02	2,47	1,89	7,91	126,6	69,9	41,6	74,8
Kyselovice	3,88	2,70	1,63	7,68	Kyselovice	0,78	0,53	0,36	1,35	20,0	19,6	22,0	17,6
Litenčice	5,95	4,59	1,92	10,97	Litenčice	4,32	1,00	1,40	3,33	72,5	21,8	73,0	30,4
Lubná	3,51	1,60	1,65	4,41	Lubná	1,21	0,63	0,38	1,35	34,4	39,4	22,8	30,5
Lutopecny	1,65	2,74	1,22	8,20	Lutopecny	1,36	0,45	0,46	1,12	82,3	16,3	38,0	13,7
Morkovice-Slížany	11,92	9,89	7,53	28,72	Morkovice-Slížany	3,70	1,07	2,54	5,47	31,1	10,8	33,7	19,1
Nitkovice	1,49	1,31	0,65	3,78	Nitkovice	0,71	0,29	0,20	0,59	48,0	21,8	31,1	15,6
Nová Dědina	5,28	1,88	1,63	4,92	Nová Dědina	1,76	0,70	0,38	1,41	33,4	37,2	23,3	28,7
Pačlavice	6,15	4,15	2,51	12,33	Pačlavice	1,51	0,54	0,68	1,14	24,5	13,1	27,1	9,2
Počenice-Tetětice	5,93	6,87	2,42	20,94	Počenice-Tetětice	1,64	1,03	0,55	2,44	27,6	14,9	22,8	11,7
Prasklice	1,80	0,92	1,00	2,60	Prasklice	0,24	0,05	0,18	0,08	13,4	5,0	17,7	3,2
Pravčice	4,13	3,84	1,97	11,15	Pravčice	0,65	0,71	0,48	1,89	15,8	18,4	24,2	17,0
Rataje	4,67	3,88	2,33	11,22	Rataje	1,34	0,63	0,75	1,48	28,7	16,4	31,9	13,2
Roštín	10,19	8,57	2,98	24,65	Roštín	4,73	2,56	3,77	8,15	46,4	29,8	126,6	33,1
Skašovice	2,41	1,32	1,27	3,75	Skašovice	0,49	0,26	0,29	0,61	20,4	19,3	22,6	16,4
Soběšovice	5,94	3,84	1,67	10,72	Soběšovice	2,26	1,82	0,41	4,44	38,0	47,3	24,9	41,4
Střížovice	5,51	4,56	2,49	13,81	Střížovice	2,19	0,80	0,67	1,59	39,7	17,5	27,0	11,5
Sulimov	1,71	2,28	0,73	6,70	Sulimov	0,88	4,07	4,56	8,07	51,6	178,3	624,9	120,5
Šešehovice	2,03	1,27	0,82	3,58	Šešehovice	0,58	0,46	0,26	1,16	28,3	36,4	31,6	32,5
Troubky-Záblavice	4,35	1,52	1,55	4,54	Troubky-Záblavice	1,02	0,51	0,38	1,16	23,5	33,6	24,3	25,5
Uhřetice	0,70	0,77	0,43	2,28	Uhřetice	0,26	0,15	0,14	0,36	37,0	19,1	32,1	15,7
Vážky	3,03	1,75	1,16	4,80	Vážky	0,61	0,31	0,27	0,73	20,2	18,0	23,1	15,2
Vrbka	2,07	0,75	0,72	1,97	Vrbka	0,35	0,07	0,15	0,09	16,7	8,9	21,0	4,7
Záříčice	7,30	5,20	2,20	14,65	Záříčice	2,50	2,00	0,59	4,91	34,2	38,5	26,6	33,5
Zástřizly	1,97	0,70	0,58	1,81	Zástřizly	0,90	0,25	0,14	0,46	45,7	35,8	23,5	25,6
Zborovice	9,26	7,88	5,13	22,39	Zborovice	1,43	0,95	1,10	2,70	15,4	12,0	21,5	12,1
Zbounky	8,13	5,79	5,01	16,80	Zbounky	3,07	1,76	4,24	6,43	37,7	30,4	84,6	38,3
Zlobice	4,23	2,38	1,58	6,64	Zlobice	0,84	0,68	0,41	1,72	20,0	28,5	25,9	25,9
Žalovice	0,60	1,30	1,00	4,01	Žalovice	0,55	0,19	0,42	0,48	91,7	14,4	42,4	12,0
CELKEM ORP	258,12	230,50	256,68	639,75	CELKEM ORP	79,69	66,49	106,62	171,98	30,9	28,8	41,5	26,9

Tab. 2.7.6 - 10

Porovnání změny údajů roku 2012 proti roku 2001

Název obce	rok 2012				rok 2001							
	Tuhé emise		Oxidy dusíku (NO _x)		Oxid uhelnatý (CO)		Tuhé emise		Oxidy dusíku (NO _x)		Oxid uhelnatý (CO)	
	[t]	[t]	[t]	[t]	[t]	[t]	[t]	[t]	[t]	[t]	[t]	
Biskupice	1,10	0,47	1,46	1,47	0,70	0,35	0,42	0,85	64,0	74,8	29,0	57,6
Bohuslavice nad Vláří	5,89	5,63	1,83	16,20	1,34	0,61	0,31	1,32	22,8	10,9	17,0	8,1
Dolní Lhota	4,02	4,77	1,83	11,69	1,67	0,88	0,46	2,01	41,7	18,6	25,2	17,2
Horní Lhota	4,63	4,88	1,83	14,18	1,46	1,47	0,48	3,67	31,7	30,0	26,4	25,9
Lipová	3,67	4,72	1,19	13,78	2,02	1,82	0,40	4,46	55,0	38,6	33,7	32,4
Ludkovice	6,18	4,45	2,18	12,60	2,00	1,33	0,55	3,18	32,3	30,0	25,3	25,2
Luhačovice	6,36	6,72	18,02	21,88	4,29	3,23	6,03	8,47	67,5	48,0	33,5	38,7
Petrůvka	4,43	4,89	1,39	14,18	2,04	2,41	0,43	6,23	46,1	49,3	30,8	44,0
Podhradí	2,95	1,23	0,87	3,29	0,59	0,37	0,15	0,87	19,9	30,0	17,3	26,5
Pozlovice	3,43	3,67	4,97	11,07	1,40	0,61	1,22	1,50	40,8	16,6	24,5	13,6
Rudimov	3,93	2,48	1,10	6,90	1,52	1,32	0,28	3,27	38,7	53,4	25,8	47,4
Sehradice	3,96	3,80	1,71	11,02	2,34	3,30	1,58	6,15	59,1	86,8	92,4	55,8
Slavičín	15,39	86,99	35,07	34,02	5,71	20,74	12,17	15,04	37,1	23,8	34,7	44,2
Slopné	4,63	3,79	1,69	10,85	2,03	1,45	0,54	3,49	43,9	38,2	31,8	32,2
Šanov	7,02	2,80	2,12	7,43	1,79	0,70	0,40	1,41	25,5	25,0	18,8	18,9
Celkem ORP	77,58	141,32	77,26	190,56	30,91	40,61	25,43	61,92	39,8	28,7	32,9	32,5

Tab. 2.7.6 - 11

Porovnání změny údajů roku 2012 proti roku 2001

Název obce	rok 2001				rok 2012				Název obce	Porovnání změny údajů roku 2012 proti roku 2001			
	Tuhé emise [t]	Oxid siřičitý (SO ₂) [t]	Oxidy dusíku (NO _x) [t]	Oxid uhelnatý (CO) [t]	Tuhé emise [t]	Oxid siřičitý (SO ₂) [t]	Oxidy dusíku (NO _x) [t]	Oxid uhelnatý (CO) [t]		Tuhé emise [%]	Oxid siřičitý (SO ₂) [%]	Oxidy dusíku (NO _x) [%]	Oxid uhelnatý (CO) [%]
Bělov	2,84	3,98	0,95	11,65	1,73	2,29	0,38	6,00	60,9	57,6	40,4	51,5	
Halenkovice	16,45	20,33	5,73	59,28	7,31	9,55	1,88	24,85	44,4	47,0	32,9	41,9	
Komárov	3,07	4,69	1,05	13,78	1,28	2,06	0,36	5,50	41,6	43,9	34,6	39,9	
Napajedla	3,74	8,12	9,05	11,26	2,66	3,34	4,19	10,10	71,1	41,2	46,3	89,7	
Oldřichovice	3,13	4,35	1,06	12,73	1,59	1,77	0,38	4,54	50,8	40,6	35,3	35,6	
Otrokovice	27,27	2 568,70	839,08	57,14	10,06	2 252,40	636,97	43,67	36,9	87,7	75,9	76,4	
Pohořelice	5,80	7,64	2,35	22,40	1,77	1,59	0,61	4,04	30,5	20,9	25,9	18,0	
Spytihněv	3,11	2,23	3,12	6,71	1,33	1,11	3,11	5,73	42,6	49,5	99,7	85,5	
Tumačov	9,91	6,56	5,99	19,18	3,04	1,51	3,48	5,83	30,6	23,1	58,2	30,4	
Žutava	9,80	13,76	3,27	40,29	6,58	5,10	1,16	13,08	67,2	37,1	35,5	32,5	
Celkem ORP	85,13	2 640,38	871,66	254,43	37,34	2 280,72	652,53	123,34	43,9	86,4	74,9	48,5	

Tab. 2.7.6 - 12

Název obce		Porovnání změny údajů roku 2012 proti roku 2001												
		Tuhé emise [t]	Oxid siřičitý (SO ₂) [t]	Oxidy dusíku (NO _x) [t]	Oxid uhelnatý (CO) [t]	Název obce	Tuhé emise [t]	Oxid siřičitý (SO ₂) [t]	Oxidy dusíku (NO _x) [t]	Oxid uhelnatý (CO) [t]	Tuhé emise [%]	Oxid siřičitý (SO ₂) [%]	Oxidy dusíku (NO _x) [%]	Oxid uhelnatý (CO) [%]
		19,87	21,00	6,87	62,19	Dolní Bečva	7,21	7,83	2,07	20,41	36,3	37,3	30,1	32,8
		32,80	41,08	10,56	116,78	Horní Bečva	13,32	17,75	3,22	45,89	40,6	43,2	30,5	39,3
		19,83	7,36	6,28	19,40	Hutisko-Solanec	8,09	4,11	1,84	9,02	40,8	55,8	29,3	46,5
		21,57	20,27	6,48	57,71	Prostřední Bečva	9,07	11,91	2,18	31,09	42,0	58,8	33,6	53,9
		44,22	43,88	67,98	107,93	Rožnov pod Radhoštěm	16,50	28,39	29,38	33,58	37,3	64,7	43,2	31,1
		40,34	14,64	14,93	40,23	Valešská Bystřice	18,36	8,81	5,29	27,12	45,5	60,2	35,4	67,4
		21,16	9,96	6,87	32,81	Vidče	7,11	3,81	2,32	10,02	33,6	38,3	33,7	30,5
		6,00	2,32	2,37	6,22	Vigantice	2,43	1,41	0,82	3,30	40,6	60,9	34,7	53,1
		28,36	15,34	18,90	45,20	Zubří	10,54	6,04	4,03	13,95	37,2	39,4	21,3	30,9
	Celkem ORP	234,15	175,85	141,25	488,48	Celkem ORP	92,63	90,06	51,14	194,37	39,6	51,2	36,2	39,8

Tab. 2.7.6 - 13

Název obce	Porovnání změny údajů roku 2012 proti roku 2001																		
	Tuhé emise		Oxid siřičitý (SO ₂)		Oxidy dusíku (NO _x)		Oxid uhelnatý (CO)		Tuhé emise		Oxid siřičitý (SO ₂)		Oxidy dusíku (NO _x)		Oxid uhelnatý (CO)				
	[t]	[%]	[t]	[%]	[t]	[%]	[t]	[%]	[t]	[%]	[t]	[%]	[t]	[%]	[t]	[%]			
Babice	3,21	2,74	9,24	8,07	5,14	2,30	43,3	27,9	55,7	28,5	1,39	0,76	5,14	2,30	43,3	27,9	55,7	28,5	
Blůvče	5,31	5,36	3,19	15,74	1,29	5,81	43,5	40,4	36,9	3,14	2,33	1,29	5,81	43,5	40,4	36,9	39,9	39,9	
Bořnice	3,68	9,13	4,94	8,15	1,71	1,23	46,5	27,7	39,4	1,71	1,23	1,37	3,21	46,5	13,5	27,7	39,4	39,4	
Bořnice u Blatnice	7,38	3,47	2,57	9,47	0,65	1,14	34,6	19,9	25,3	2,56	0,69	0,65	1,14	34,6	19,9	25,3	12,0	12,0	
Břestek	3,92	2,23	1,72	6,28	0,61	1,81	50,5	38,0	35,4	1,98	0,85	0,61	1,81	50,5	38,0	35,4	28,9	28,9	
Březolupy	5,07	5,41	3,16	15,93	1,32	6,04	50,6	43,3	41,7	2,57	2,34	1,32	6,04	50,6	43,3	41,7	37,9	37,9	
Buchlovice	6,93	6,21	5,07	18,28	1,79	4,51	56,9	31,3	35,4	3,94	1,94	1,79	4,51	56,9	31,3	35,4	24,7	24,7	
Částkov	2,33	1,73	1,06	4,97	0,28	0,48	28,8	13,6	26,7	0,67	0,24	0,28	0,48	28,8	13,6	26,7	9,7	9,7	
Hluk	12,68	6,76	14,41	26,09	1,07	5,18	10,17	29,8	36,0	3,78	1,07	5,18	10,17	29,8	15,9	36,0	39,0	39,0	
Hostěšov	0,25	0,55	0,13	1,64	0,15	0,08	59,8	14,8	27,1	0,15	0,08	0,03	0,18	59,8	14,8	27,1	11,2	11,2	
Huštinovice	2,47	2,86	2,50	8,60	0,66	1,22	32,8	16,7	26,2	0,81	0,48	0,66	1,22	32,8	16,7	26,2	14,1	14,1	
Jalubí	4,67	2,78	3,14	8,03	1,12	1,90	37,8	29,0	35,7	1,77	0,80	1,12	1,90	37,8	29,0	35,7	23,7	23,7	
Jankovice	5,88	3,08	1,85	8,47	0,44	1,42	36,5	24,4	23,8	2,15	0,75	0,44	1,42	36,5	24,4	23,8	16,8	16,8	
Kněžpole	3,82	2,19	2,27	6,28	0,89	1,56	58,0	34,3	39,0	2,22	0,75	0,89	1,56	58,0	34,3	39,0	24,9	24,9	
Kostelany nad Moravou	5,80	4,25	2,54	12,16	0,66	0,95	18,3	9,8	26,1	1,06	0,42	0,66	0,95	18,3	9,8	26,1	7,8	7,8	
Košátky	4,74	2,71	1,59	7,51	0,37	1,70	32,0	28,3	23,2	1,52	0,77	0,37	1,70	32,0	28,3	23,2	22,6	22,6	
Kudlovice	3,07	3,10	1,79	9,08	0,64	1,77	48,9	24,8	35,5	1,50	0,77	0,64	1,77	48,9	24,8	35,5	19,5	19,5	
Kunovice	10,59	198,98	67,77	59,86	33,61	33,12	42,8	38,0	49,6	4,53	75,52	33,61	33,12	42,8	38,0	49,6	55,3	55,3	
Medlovice	1,94	1,19	0,97	3,39	0,30	0,67	43,6	27,0	30,8	0,85	0,32	0,30	0,67	43,6	27,0	30,8	19,7	19,7	
Mistřice	3,82	2,92	2,28	8,48	1,17	2,87	48,1	40,2	39,5	1,84	1,17	0,90	2,87	48,1	40,2	39,5	33,9	33,9	
Modrá	1,78	0,91	1,16	2,59	0,32	0,69	50,3	35,6	40,7	0,90	0,32	0,47	0,69	50,3	35,6	40,7	26,7	26,7	
Nedachlebice	3,64	4,64	1,85	13,64	1,15	0,64	2,75	49,1	24,7	1,79	1,15	0,64	2,75	49,1	24,7	34,6	20,1	20,1	
Nedakonice	7,86	40,36	10,32	10,92	0,89	0,89	21,8	1,2	10,0	1,71	0,49	1,03	0,89	21,8	1,2	10,0	8,2	8,2	
Ořechov	4,88	7,30	2,10	21,51	0,54	2,06	33,4	12,2	25,5	1,63	0,49	0,54	2,06	33,4	12,2	25,5	9,6	9,6	
Ostrožská Lhota	4,30	4,68	3,20	13,88	1,27	2,31	33,9	16,3	39,5	1,46	0,76	1,27	2,31	33,9	16,3	39,5	16,7	16,7	
Ostrožská Nová Ves	5,44	3,48	8,13	10,05	0,94	2,51	2,33	41,0	30,9	2,23	0,94	0,94	2,51	2,33	41,0	26,9	30,9	23,2	23,2
Osvětimany	6,10	3,11	2,54	8,64	0,54	1,14	22,8	17,2	23,2	1,39	0,54	0,59	1,14	22,8	17,2	23,2	13,2	13,2	
Podolí	2,53	1,51	1,59	4,35	0,44	0,36	17,4	9,3	33,7	0,44	0,14	0,53	0,36	17,4	9,3	33,7	8,3	8,3	
Polešovice	10,40	11,68	5,16	28,50	1,41	5,32	29,4	18,4	27,3	3,06	2,15	1,41	5,32	29,4	18,4	27,3	18,7	18,7	
Popovice	6,32	3,10	2,86	8,61	0,30	0,71	16,2	9,8	24,7	1,52	0,30	0,71	0,64	16,2	9,8	24,7	7,5	7,5	
Salaš	7,93	1,93	1,99	4,57	0,36	1,46	31,8	42,7	18,3	2,52	0,82	0,36	1,46	31,8	42,7	18,3	32,0	32,0	
Staré Hutě	3,12	0,32	0,76	0,47	0,41	0,86	29,0	128,3	18,7	0,91	0,41	0,14	0,86	29,0	128,3	18,7	184,5	184,5	
Staré Město	8,12	28,15	21,89	25,68	4,35	2,47	4,68	53,6	8,8	4,35	2,47	6,64	4,68	53,6	8,8	30,3	18,2	18,2	
Střimice	3,10	1,79	1,30	5,03	0,38	0,83	29,7	21,4	26,1	0,92	0,38	0,34	0,83	29,7	21,4	26,1	16,4	16,4	
Stupava	3,78	1,34	0,98	3,46	0,21	0,88	36,7	35,7	20,9	1,39	0,48	0,21	0,88	36,7	35,7	20,9	25,3	25,3	
Sušice	3,03	2,51	1,34	7,26	0,68	0,45	1,74	27,4	34,0	0,83	0,68	0,45	1,74	27,4	27,0	34,0	24,0	24,0	
Svárov	1,76	1,34	0,75	3,85	0,27	0,21	0,60	34,1	20,3	0,60	0,27	0,21	0,60	34,1	20,3	27,5	15,5	15,5	
Topolná	2,76	2,62	3,04	7,93	1,14	0,82	1,20	2,24	41,3	1,14	0,82	1,20	2,24	41,3	31,1	39,5	28,2	28,2	
Třeplice	0,89	0,87	1,49	2,76	0,71	1,79	133,8	82,0	54,6	1,18	0,71	0,81	1,79	133,8	82,0	54,6	64,8	64,8	
Tučapy	1,16	1,04	0,57	3,03	0,33	0,06	0,15	0,09	27,1	0,33	0,06	0,15	0,09	27,1	6,1	27,1	3,0	3,0	
Tupešy	4,49	3,69	2,65	10,75	1,35	0,94	3,30	48,8	35,4	2,19	1,35	0,94	3,30	48,8	35,4	30,7	30,7	30,7	
Uherské Hradiště	24,46	139,01	80,90	87,26	3,98	279,63	57,71	16,3	201,2	3,98	279,63	57,71	34,93	16,3	201,2	71,3	40,0	40,0	
Uherský Ostroh	17,44	10,45	46,23	49,21	8,87	2,38	31,18	44,86	67,4	8,87	2,38	31,18	44,86	67,4	22,8	67,4	90,8	90,8	
Újezdec	2,54	2,15	1,14	6,20	0,28	0,28	1,17	0,61	12,9	0,57	0,28	0,28	1,17	0,61	12,9	15,0	9,8	9,8	
Vážany	1,96	2,13	0,95	6,22	0,95	0,52	1,19	48,7	24,2	0,95	0,52	0,33	1,19	48,7	24,2	35,1	19,1	19,1	
Velehrad	3,90	2,79	3,38	8,24	1,55	1,02	1,15	2,58	39,8	1,55	1,02	1,15	2,58	39,8	36,5	34,0	31,3	31,3	
Zlámánek	2,64	0,21	0,87	0,26	0,72	0,19	0,20	0,32	27,4	0,72	0,19	0,20	0,32	27,4	90,9	23,1	123,7	123,7	
Zlechov	5,77	5,64	3,76	16,60	1,97	1,08	1,22	2,64	34,1	1,97	1,08	1,22	2,64	34,1	19,2	32,4	15,9	15,9	
Celkem ORP	249,67	556,38	345,11	617,92	90,74	394,52	170,38	206,72	36,3	90,74	394,52	170,38	206,72	36,3	70,9	49,4	33,5	33,5	

Tab. 2.7.6 - 14

Porovnání změny údajů roku 2012 proti roku 2001											
Název obce	Tuhé emise		Oxid siřičitý (SO ₂)		Oxidy dusíku (NO _x)		Oxid uhelnatý (CO)		Tuhé emise		
	[t]	[%]	[t]	[%]	[t]	[%]	[t]	[%]	[t]	[%]	
Bánov	6,90	7,03	4,16	20,66	1,18	1,33	2,73	37,1	16,8	31,9	13,2
Bojkovice	20,92	63,65	20,79	69,07	6,54	11,59	36,42	56,2	10,3	55,7	52,7
Březová	2,96	1,38	2,01	3,95	0,52	0,76	0,95	63,6	37,8	38,1	24,1
Bystřice pod Lopenkem	4,96	3,55	2,05	10,10	0,72	0,55	1,57	32,6	20,3	26,8	15,5
Dolní Němčí	11,81	13,15	9,25	39,15	1,71	14,44	44,01	120,0	13,0	156,1	112,4
Dřslavice	2,41	1,93	1,09	5,56	0,81	0,34	0,36	33,6	12,1	30,9	6,4
Horní Němčí	4,04	2,41	1,83	6,81	0,62	0,66	1,08	50,1	25,8	36,1	15,8
Hostětín	0,69	0,27	0,42	1,69	0,30	0,10	0,64	90,2	111,9	23,3	37,7
Hradčovice	5,11	1,57	2,11	4,11	0,69	0,68	1,38	39,2	44,1	32,3	33,6
Kornířa	6,48	2,95	1,99	7,96	0,86	0,50	1,63	94,2	29,2	25,4	20,4
Kovčín	2,92	1,93	2,06	5,64	0,94	0,68	1,14	32,3	29,6	33,0	20,2
Lopeník	4,87	1,44	1,24	3,60	1,66	0,54	0,24	0,96	34,2	37,6	26,8
Nezdenice	2,56	1,36	1,61	3,89	0,99	0,41	0,53	0,88	38,8	29,8	22,6
Nivnice	7,35	8,11	9,36	24,20	2,88	1,42	7,51	17,81	39,1	17,5	80,3
Pašovice	4,21	1,54	1,73	4,11	1,43	0,78	0,55	1,82	33,9	50,8	32,1
Přítín	6,17	2,67	2,50	7,27	2,15	0,84	0,74	1,75	34,9	31,4	29,8
Prakšice	4,26	1,67	2,18	4,55	1,26	0,44	0,66	0,94	29,5	26,4	30,3
Rudice	1,82	1,20	0,99	3,46	0,54	0,15	0,32	0,31	29,5	12,6	32,1
Slavkov	3,53	2,34	1,94	6,73	1,18	0,39	0,51	0,79	33,5	16,8	26,3
Starý Hrozenkov	7,76	7,78	3,01	13,96	2,58	1,00	0,55	1,99	33,3	12,8	18,2
Strání	5,53	2,00	60,26	6,67	2,51	0,57	9,94	2,00	45,4	28,4	16,5
Suchá Loz	2,97	5,00	2,34	14,31	1,37	0,59	0,81	1,36	46,0	11,8	34,6
Šumice	4,69	4,08	3,73	12,10	1,85	0,69	1,21	1,68	39,4	17,0	32,5
Uherský Brod	23,00	35,88	45,22	68,10	10,91	3,80	15,82	8,42	47,5	10,6	35,0
Vápenice	3,88	1,47	1,02	3,84	1,13	0,35	0,17	0,61	29,1	24,0	17,2
Veleitín	4,10	2,14	1,55	5,96	1,24	0,54	0,42	1,18	30,3	25,4	27,0
Vičnov	9,62	9,99	6,25	28,70	2,61	1,59	2,09	4,04	27,1	15,9	33,4
Vyškovec	3,15	0,57	0,78	1,22	0,84	0,29	0,12	0,53	26,8	51,0	15,9
Záhonovice	2,65	2,47	2,03	7,32	1,15	0,83	0,79	2,13	43,5	33,5	38,8
Žitková	3,92	2,03	0,97	6,30	1,34	0,82	0,22	1,89	34,1	40,6	22,9
Celkem ORP	175,21	193,58	196,46	400,99	84,10	30,00	74,84	143,00	48,0	15,5	35,7

Bilance emisí znečišťujících látek obcí ve Zlínském kraji - ORP Uherský Brod
rok 2001

Porovnání změny údajů roku 2012 proti roku 2001

Tab. 2.7.6 - 15

Porovnání změny údajů roku 2012 proti roku 2001

Název obce	Tuhé emise		Oxid siřičitý (SO ₂) [t]	Oxidy dusíku (NO _x) [t]	Oxid uhelnatý (CO) [t]	Tuhé emise	Oxid siřičitý (SO ₂) [t]	Oxidy dusíku (NO _x) [t]	Oxid uhelnatý (CO) [t]	Tuhé emise	Oxid siřičitý (SO ₂) [%]	Oxidy dusíku (NO _x) [%]	Oxid uhelnatý (CO) [%]
	[t]	[%]											
Bilance emisí znečišťujících látek obcí ve Zlínském kraji - ORP Valašské Klobouky rok 2012													
Název obce	Tuhé emise [t]	Oxid siřičitý (SO ₂) [t]	Oxidy dusíku (NO _x) [t]	Oxid uhelnatý (CO) [t]	Název obce	Tuhé emise [t]	Oxid siřičitý (SO ₂) [t]	Oxidy dusíku (NO _x) [t]	Oxid uhelnatý (CO) [t]	Tuhé emise	Oxid siřičitý (SO ₂) [%]	Oxidy dusíku (NO _x) [%]	Oxid uhelnatý (CO) [%]
Brumov-Bylnice	43,17	36,99	15,99	108,16	Brumov-Bylnice	21,45	15,42	8,53	46,02	49,7	41,7	53,4	42,5
Drnovice	3,04	2,93	1,21	8,48	Drnovice	1,44	1,21	0,39	3,04	47,3	41,4	32,1	35,9
Haluzice	0,72	1,02	0,24	2,98	Haluzice	0,54	0,46	0,10	1,14	75,3	45,3	41,5	38,1
Jestřabí	1,76	3,01	0,75	8,90	Jestřabí	1,14	1,05	0,27	2,63	64,7	34,7	36,1	29,5
Křekov	1,85	2,34	0,65	6,82	Křekov	0,70	0,78	0,18	2,02	37,8	33,5	27,1	29,6
Loučka	4,22	2,47	1,49	6,88	Loučka	1,14	0,65	0,73	1,71	27,0	26,3	49,1	24,8
Návojná	4,98	7,32	1,82	21,50	Návojná	2,82	2,76	0,64	6,98	56,6	37,7	35,0	32,5
Nedašov	10,76	13,38	3,92	39,07	Nedašov	6,33	6,63	1,33	16,89	58,8	49,6	33,9	43,2
Nedašova Lhota	7,72	8,51	2,42	24,65	Nedašova Lhota	3,50	3,30	0,70	8,27	45,3	38,7	28,8	33,5
Poteč	9,06	8,83	2,87	25,43	Poteč	4,05	3,42	0,83	8,45	44,7	38,8	29,0	33,2
Rokytnice	8,97	7,73	2,68	22,06	Rokytnice	1,15	0,53	0,78	1,30	12,8	6,9	29,1	5,9
Štítná nad Vláří-Popov	15,77	10,34	6,17	29,18	Štítná nad Vláří-Popov	6,52	3,85	1,86	8,75	41,4	37,3	30,1	30,0
Študlov	4,91	6,33	1,70	18,49	Študlov	2,41	2,77	0,55	7,14	49,2	43,7	32,3	38,6
Tichov	2,16	3,32	0,89	9,78	Tichov	1,66	1,13	0,33	2,68	76,7	34,1	37,5	27,4
Újezd	10,52	14,21	5,06	21,10	Újezd	3,54	3,31	1,03	8,39	33,6	23,3	20,4	39,7
Valašské Klobouky	18,39	22,06	13,11	65,64	Valašské Klobouky	7,21	5,45	4,25	13,76	39,2	24,7	32,4	21,0
Valašské Příkazy	4,70	2,07	1,91	7,45	Valašské Příkazy	0,81	0,62	0,22	1,50	17,3	29,7	11,5	20,2
Vlachova Lhota	2,24	2,44	0,83	7,09	Vlachova Lhota	1,03	0,50	0,21	1,07	46,1	20,4	24,8	15,1
Vlachovice	11,29	12,65	4,02	36,74	Vlachovice	5,86	3,67	1,25	8,55	51,9	29,0	31,0	23,3
Vysoké Pole	4,56	4,79	1,95	13,93	Vysoké Pole	2,96	2,52	0,81	6,20	65,0	52,7	41,4	44,5
Celkem ORP	170,78	172,73	69,68	484,35	Celkem ORP	76,25	60,04	24,98	156,48	44,6	34,8	35,8	32,3

Tab. 2.7.6 - 16

Porovnání změny údajů roku 2012 proti roku 2001

Název obce	Tuhé emise		Oxid siřičitý (SO ₂)		Oxidy dusíku (NO _x)		Oxid uhelnatý (CO)		Tuhé emise	Oxid uhelnatý (CO)	Oxidy dusíku (NO _x)	Oxid siřičitý (SO ₂)	Oxidy dusíku (NO _x)	Oxid uhelnatý (CO)	Oxid uhelnatý (CO)
	[t]	[%]	[t]	[%]	[t]	[%]	[t]	[%]							
Branky	5,35	4,87	2,32	14,07	2,29	1,89	0,74	4,72	42,8	38,9	32,1	33,6			
Choryně	5,46	2,95	2,13	8,18	1,61	1,47	0,57	3,73	29,6	49,8	26,7	45,6			
Jarcová	5,81	2,17	2,10	6,30	3,00	1,43	1,55	10,12	51,7	65,7	73,8	160,5			
Kelč	13,58	16,65	8,72	57,01	6,55	7,96	2,52	18,65	48,3	47,8	28,8	32,7			
Kladruby	5,54	7,17	1,81	20,91	2,70	3,17	0,59	8,20	48,8	44,3	32,8	39,2			
Křhová	1)	1)	1)	1)	0,00	0,00	0,00	0,00	1)	1)	1)	1)			
Kunovice	9,14	6,69	2,81	18,90	2,72	2,62	0,67	6,55	29,8	39,2	24,0	34,6			
Lešná	13,27	9,60	5,33	27,32	5,00	3,03	3,70	10,17	37,7	31,5	69,4	37,2			
Loučka	7,69	6,39	2,61	18,08	3,30	2,62	0,75	6,41	42,9	41,0	28,7	35,5			
Mikulůvka	6,38	7,19	2,16	20,88	3,84	4,25	0,89	10,90	60,1	59,0	41,4	52,2			
Oznice	4,47	3,19	1,34	9,00	2,10	1,80	0,45	4,47	46,9	56,6	33,4	49,7			
Podolí	3,23	3,12	0,98	8,98	1,47	1,82	0,31	4,73	45,6	58,3	32,1	52,7			
Police	5,87	4,78	1,93	13,64	2,66	2,82	0,63	7,22	45,3	59,0	32,5	52,9			
Police	1)	1)	1)	1)	0,00	0,00	0,00	0,00	1)	1)	1)	1)			
Police	5,60	2,34	2,14	6,34	1,91	0,89	0,63	1,97	34,2	38,2	29,7	31,1			
Střítež nad Bečvou	139,65	1 942,56	1 286,63	670,19	67,46	1 089,85	944,17	296,51	48,3	56,1	73,4	44,2			
Valašské Meziříčí	7,10	5,03	2,02	14,17	2,90	2,61	0,55	6,49	40,9	51,8	27,2	45,8			
Velká Lhota	22,23	8,89	11,79	34,73	8,07	4,44	3,37	10,38	36,3	49,9	28,5	29,9			
Zašová															
Celkem ORP	260,36	2 033,60	1 336,60	948,69	117,60	1 132,69	962,09	411,21	45,2	55,7	72,0	43,3			

Pozn.: 1) Nově vzniklé obce Křhová a Poličná, údaje roku 2001 nejsou k dispozici.

Tab. 2.7.6 - 17

Porovnání změny údajů roku 2012 proti roku 2001

Název obce	Tuhé emise		Oxid siřičitý (SO ₂) [t]	Oxidy dusíku (NO _x) [t]	Oxid uhelnatý (CO) [t]	Tuhé emise		Oxid siřičitý (SO ₂) [t]	Oxidy dusíku (NO _x) [t]	Oxid uhelnatý (CO) [t]	Tuhé emise		Oxid siřičitý (SO ₂) [%]	Oxidy dusíku (NO _x) [%]	Oxid uhelnatý (CO) [%]
	[t]	[%]				[t]	[%]				[t]	[%]			
Bratřejov	6,80	6,54	2,42	18,88	6,85	2,60	2,68	0,74	38,3	40,9	30,8	36,3			
Březová	2,97	2,72	1,32	7,88	1,82	0,97	0,73	0,39	32,8	26,9	29,7	23,1			
Dešná	1,87	1,05	0,60	2,91	0,68	0,80	0,33	0,16	42,7	31,5	26,7	23,3			
Hrobice	2,12	4,44	1,40	5,75	0,77	0,71	0,34	0,28	33,2	7,7	20,1	13,4			
Jasenná	7,88	5,81	2,95	16,54	5,09	3,25	2,15	0,77	41,3	37,0	26,0	30,8			
Lhotsko	1,64	1,82	0,61	5,28	0,94	0,68	0,41	0,18	41,7	22,3	28,9	17,8			
Lutonina	4,04	1,05	1,77	2,79	1,56	1,32	0,70	0,32	32,6	66,7	17,8	56,0			
Neubuz	1,13	0,75	0,90	2,21	0,42	0,33	0,17	0,28	28,7	22,1	31,4	19,0			
Podkopná Lhota	3,60	4,69	1,18	13,69	1,62	1,23	0,71	0,26	34,2	15,1	22,4	11,8			
Slušovice	3,78	5,16	6,63	14,51	2,95	2,29	1,89	2,84	60,4	36,6	42,9	20,3			
Třnava	12,74	11,04	3,85	32,28	9,49	4,37	3,81	0,99	34,3	34,6	25,8	29,4			
Ublo	2,93	1,53	0,93	4,20	0,80	0,80	0,37	0,20	27,3	24,2	21,7	19,0			
Veselá	2,73	4,55	1,68	13,54	1,77	0,90	0,69	0,54	32,9	15,2	32,5	13,0			
Vizovice	19,57	16,69	12,84	48,87	8,85	8,85	9,33	7,15	45,2	55,9	55,7	43,8			
Všemina	4,65	3,23	2,32	9,25	2,45	2,03	1,06	0,77	43,7	32,9	33,4	26,4			
Zádveřice-Raková	7,45	4,25	5,14	10,56	4,82	3,16	2,08	1,11	42,4	48,8	21,7	45,7			
Celkem ORP	85,90	75,30	46,54	209,14	63,44	34,29	27,44	17,00	39,9	36,4	36,5	30,3			

Tab. 2.7.6 - 18

Bilance emisí znečišťujících látek obcí ve Zlínském kraji - ORP Vsetín rok 2001		Porovnání změny údajů roku 2012 proti roku 2001											
		Tuhé emise [t]	Oxid siřičitý (SO ₂) [t]	Oxidy dusíku (NO _x) [t]	Oxid uhelnatý (CO) [t]	Tuhé emise [t]	Oxid siřičitý (SO ₂) [%]	Oxidy dusíku (NO _x) [%]	Oxid uhelnatý (CO) [%]	Tuhé emise [%]	Oxid siřičitý (SO ₂) [%]	Oxidy dusíku (NO _x) [%]	Oxid uhelnatý (CO) [%]
Název obce	Název obce	Tuhé emise		Oxidy dusíku (NO _x)		Oxid uhelnatý (CO)		Tuhé emise		Oxidy dusíku (NO _x)		Oxid uhelnatý (CO)	
		[t]	[t]	[t]	[t]	[t]	[t]	[t]	[t]	[t]	[t]	[t]	[t]
Bystřička	Bystřička	9,54	21,02	6,19	8,24	16,91	3,95	9,17	86,4	80,4	63,7	56,3	
Francova Lhota	Francova Lhota	13,27	17,38	5,11	7,47	8,97	1,85	23,27	56,3	51,6	36,2	46,2	
Halenkov	Halenkov	25,43	18,38	12,84	9,94	5,85	2,12	13,46	39,1	31,9	16,5	28,7	
Horní Lideč	Horní Lideč	8,95	14,69	4,17	5,51	8,17	1,79	21,72	61,6	55,6	43,0	46,1	
Hošťalková	Hošťalková	13,48	5,52	6,44	7,76	2,59	1,78	5,29	57,6	46,9	27,6	34,9	
Hovězí	Hovězí	13,45	7,04	5,68	6,32	2,90	2,05	6,41	47,0	41,3	36,1	32,7	
Huslenky	Huslenky	27,97	16,53	7,95	11,60	7,00	2,05	16,04	41,5	42,3	25,8	35,0	
Jablunka	Jablunka	13,09	60,19	16,03	10,86	10,38	9,76	24,54	82,9	17,3	60,9	47,6	
Janová	Janová	6,16	3,02	2,15	3,01	1,43	0,74	2,94	48,8	47,5	34,5	35,5	
Karolinka	Karolinka	18,31	7,73	40,73	6,67	2,54	2,64	5,07	36,4	32,9	6,5	18,4	
Kateřnice	Kateřnice	6,64	2,83	2,44	3,69	1,82	0,89	3,92	55,6	64,4	36,5	51,2	
Lačnov	Lačnov	8,01	7,77	2,87	4,82	5,06	1,76	14,83	60,2	65,1	61,3	66,1	
Leskovec	Leskovec	7,40	10,20	3,15	3,78	4,61	1,10	12,02	51,0	45,2	35,1	48,0	
Lhota u Vsetína	Lhota u Vsetína	7,79	8,00	2,70	3,84	3,15	0,86	7,75	49,3	39,3	31,9	33,5	
Lidečko	Lidečko	15,65	19,98	5,60	8,00	9,96	2,03	25,96	51,1	49,8	36,2	43,9	
Liptál	Liptál	19,41	14,06	5,45	8,20	6,60	1,63	15,59	42,2	46,9	29,9	38,8	
Lužná	Lužná	6,18	5,11	1,95	3,31	3,17	0,70	7,97	53,5	62,0	35,7	54,7	
Malá Bystřice	Malá Bystřice	5,14	3,98	1,49	2,13	1,41	5,20	2,99	41,5	35,3	350,1	26,5	
Nový Hrozenkov	Nový Hrozenkov	33,21	17,45	10,96	13,28	4,59	2,50	8,79	40,0	26,3	22,8	21,6	
Pozděchov	Pozděchov	7,48	7,48	2,33	3,56	4,55	0,80	11,88	47,6	60,9	34,4	53,6	
Přívov	Přívov	5,39	5,83	1,73	3,33	4,19	0,74	10,86	61,8	71,9	42,7	64,3	
Přízno	Přízno	5,48	4,30	2,10	2,09	1,24	0,57	2,90	38,2	28,8	27,1	23,6	
Ratibor	Ratibor	15,71	7,38	6,78	6,99	3,28	2,21	6,99	44,5	44,5	32,7	27,4	
Růžďka	Růžďka	9,79	10,01	3,33	4,29	4,55	0,98	11,62	43,8	45,4	29,3	40,2	
Seninka	Seninka	4,53	2,75	1,32	1,98	1,36	0,37	3,21	43,7	49,4	28,3	42,0	
Sřetlná	Sřetlná	6,21	8,51	2,50	4,99	4,05	2,18	14,16	80,3	47,6	86,9	56,5	
Ústí	Ústí	6,83	13,37	3,27	2,55	3,33	0,86	5,38	37,4	24,9	26,3	18,5	
Valašská Polanka	Valašská Polanka	11,18	14,67	4,08	7,09	9,03	1,69	23,60	63,4	61,6	41,4	53,6	
Valašská Senice	Valašská Senice	7,83	6,15	2,36	2,94	3,37	0,64	8,69	37,6	54,9	27,3	49,8	
Velké Karlovice	Velké Karlovice	48,45	25,50	16,84	19,70	7,82	5,81	23,10	40,7	30,7	34,5	30,4	
Vsetín	Vsetín	60,54	145,02	115,99	27,22	101,24	106,87	155,63	45,0	69,8	92,1	90,6	
Zběchov	Zběchov	8,44	7,54	2,58	3,36	1,99	0,61	4,56	39,8	26,4	23,7	21,1	
Celkem ORP	Celkem ORP	456,95	519,39	309,09	218,53	257,14	169,71	510,30	47,8	49,5	54,9	47,7	

Tab. 2.7.6 - 19

rok 2001		Porovnání změny údajů roku 2012 proti roku 2001											
Název obce	Tuhé emise [t]	Oxid siřičitý (SO ₂) [t]	Oxidy dusíku (NO _x) [t]	Oxid uhelnatý (CO) [t]	Název obce	Tuhé emise [t]	Oxid siřičitý (SO ₂) [t]	Oxidy dusíku (NO _x) [t]	Oxid uhelnatý (CO) [t]	Tuhé emise [t]	Oxid siřičitý (SO ₂) [%]	Oxidy dusíku (NO _x) [%]	Oxid uhelnatý (CO) [%]
Bohuslavice u Zlína	8,41	11,44	2,77	35,91	Bohuslavice u Zlína	2,98	3,59	1,37	9,30	35,4	31,4	49,4	25,9
Březnice	12,30	16,64	4,09	48,55	Březnice	4,97	5,02	1,19	12,52	40,4	30,2	29,1	25,8
Březůvky	3,43	3,25	1,66	8,96	Březůvky	1,64	0,76	0,75	1,68	48,0	23,3	45,4	18,8
Dobruška	3,70	4,72	1,20	13,78	Dobruška	1,60	2,32	0,37	6,11	43,3	49,0	30,4	44,4
Doubrav	5,74	5,44	1,73	15,64	Doubrav	1,97	2,27	0,49	5,86	34,4	41,7	28,0	37,5
Držková	6,87	3,56	1,71	9,86	Držková	2,41	0,70	0,35	1,27	35,1	19,7	20,3	12,9
Fryšták	10,53	7,01	8,89	26,54	Fryšták	6,49	2,55	3,01	7,13	61,6	36,3	33,8	26,9
Hosišová	6,31	4,18	1,77	11,71	Hosišová	2,40	3,89	0,58	10,38	38,1	93,0	32,9	88,7
Hřivínov Újezd	2,85	2,60	1,44	7,54	Hřivínov Újezd	1,01	0,97	0,43	2,51	35,4	37,5	29,7	33,2
Hvozdná	1,93	1,77	1,87	5,30	Hvozdná	1,38	0,85	0,91	2,14	71,4	48,3	49,0	40,3
Kaňovice	3,42	1,43	1,18	3,85	Kaňovice	0,57	0,30	0,19	0,69	16,7	21,0	16,2	18,0
Karlovice	2,60	2,95	0,82	8,57	Karlovice	1,03	1,75	0,29	4,70	39,7	59,4	35,2	54,9
Kašava	10,15	7,21	2,94	20,28	Kašava	3,84	2,63	0,77	7,05	37,8	36,5	26,1	34,7
Kelníky	1,58	0,47	0,52	1,19	Kelníky	0,48	0,09	0,12	0,10	30,1	19,5	22,4	8,8
Lhota	8,78	10,74	2,83	31,25	Lhota	2,45	3,58	0,75	9,50	27,9	33,3	26,4	30,4
Lipa	1,07	0,59	2,57	2,01	Lipa	1,37	0,73	0,88	1,76	127,4	123,6	34,4	87,5
Lukov	3,87	2,31	3,75	7,49	Lukov	2,56	0,76	2,02	3,74	66,2	33,0	53,9	49,9
Lukoveček	2,77	1,15	1,11	3,18	Lukoveček	0,46	0,28	0,30	0,61	16,8	24,3	27,3	19,3
Machová	1,82	0,70	1,13	1,96	Machová	0,66	0,23	0,43	0,51	36,4	32,9	37,9	26,1
Mysločovice	1,73	1,22	1,34	3,58	Mysločovice	0,84	0,51	0,50	1,24	48,6	41,7	37,1	34,7
Ostrata	2,64	2,73	1,07	7,94	Ostrata	0,64	0,36	0,27	0,86	24,0	13,3	25,3	10,9
Provodov	5,19	5,59	2,17	15,91	Provodov	1,73	0,94	0,57	2,15	33,3	16,8	26,3	13,5
Racková	4,99	2,01	1,90	5,40	Racková	1,44	0,58	0,62	1,26	28,8	29,0	32,5	23,3
Sazovice	1,33	0,88	1,88	2,74	Sazovice	0,60	0,23	0,65	0,57	45,1	26,0	34,3	21,0
Šarovy	1,93	2,94	0,67	8,64	Šarovy	0,76	1,45	0,24	3,94	39,7	49,5	35,3	45,6
Tečovice	2,15	2,99	2,26	9,11	Tečovice	2,46	1,05	0,83	2,75	114,8	35,2	36,7	30,2
Velký Ořechov	4,06	3,49	1,75	10,06	Velký Ořechov	1,44	0,75	0,49	1,72	35,6	21,6	28,3	17,1
Vítková	6,10	3,35	1,70	9,22	Vítková	2,09	1,07	0,41	2,35	34,3	31,8	24,0	25,5
Zlín	103,63	960,82	461,73	495,43	Zlín	67,17	452,70	294,69	185,50	64,8	47,1	63,8	37,4
Zelechovice nad Dřevnicí	1)	1)	1)	1)	Zelechovice nad Dřevnicí	5,74	10,82	2,68	16,88	1)	1)	1)	1)
Celkem ORP	231,86	1 074,18	520,46	831,60	Celkem ORP	125,19	503,74	317,13	306,79	54,0	46,9	60,9	36,9

Emisní bilance České republiky a podíly Zlínského kraje v letech 2001 a 2011 jsou uvedeny v následujících dvou tabulkách a grafech.

Tab. 2.7.6 - 20

Tab.: REZZO 1-3 souhrnně 2001
Emise hlavních znečišťujících látek v České republice podle krajů

Kraj	TZL		SO ₂		NO _x		CO		VOC		NH ₃	
	[t/rok]	%	[t/rok]	%	[t/rok]	%	[t/rok]	%	[t/rok]	%	[t/rok]	%
Hlavní město Praha	595,3	1,5	2 052,2	0,9	3 403,5	2,1	2 482,6	1,0	13 035,2	9,1	40,8	0,1
Středočeský	6 480,2	16,9	27 725,7	12,3	18 596,6	11,6	24 132,0	10,0	18 426,2	12,9	11 297,7	14,8
Jihočeský	3 703,7	9,6	10 412,3	4,6	4 027,9	2,5	9 828,6	4,1	9 041,3	6,3	9 768,3	12,8
Plzeňský	2 817,9	7,3	11 787,6	5,2	4 786,1	3,0	9 768,2	4,1	8 835,0	6,2	6 321,5	8,3
Karlovarský	2 111,6	5,5	20 521,4	9,1	8 274,0	5,2	4 455,9	1,9	4 969,1	3,5	756,7	1,0
Ústecký	4 079,6	10,6	71 443,6	31,8	62 614,1	39,0	13 342,0	5,5	14 734,7	10,3	3 415,2	4,5
Liberecký	1 525,1	4,0	5 283,8	2,4	2 423,0	1,5	6 794,4	2,8	5 842,2	4,1	1 352,5	1,8
Královéhradecký	2 047,1	5,3	7 757,8	3,5	2 905,6	1,8	8 331,3	3,5	7 831,3	5,5	5 433,8	7,1
Pardubický	2 647,1	6,9	19 366,1	8,6	14 092,8	8,8	8 311,0	3,5	7 681,3	5,4	5 482,3	7,2
Vysočina	2 172,8	5,7	3 706,8	1,6	2 428,0	1,5	7 438,6	3,1	7 310,0	5,1	9 636,6	12,6
Jihomoravský	1 443,7	3,8	3 226,4	1,4	5 125,3	3,2	5 372,2	2,2	13 255,9	9,3	9 704,9	12,7
Olomoucký	1 685,3	4,4	6 025,7	2,7	4 124,0	2,6	5 201,6	2,2	7 924,6	5,6	5 270,4	6,9
Zlínský	989,9	2,6	7 331,1	3,3	3 784,2	2,4	3 925,8	1,6	7 602,2	5,3	3 404,7	4,5
Moravskoslezský	6 108,3	15,9	28 113,0	12,5	23 946,5	14,9	131 090,2	54,5	16 217,0	11,4	4 329,9	5,7
Celkem	38 407,6	100,0	224 753,5	100,0	160 531,6	100,0	240 474,4	100,0	142 706,0	100,0	76 215,0	100,0

Zdroj: ČHMÚ

Tab. 2.7.6 - 21

Tab.: REZZO 1-3 souhrnně 2011
Emise hlavních znečišťujících látek v České republice podle krajů

Kraj	TZL		SO ₂		NO _x		CO		VOC		NH ₃	
	[t/rok]	%	[t/rok]	%	[t/rok]	%	[t/rok]	%	[t/rok]	%	[t/rok]	%
Hlavní město Praha	412,8	1,3	805,4	0,5	2 195,9	1,8	1 764,8	0,7	9 294,2	8,9	53,4	0,1
Středočeský	4 884,4	16,6	23 250,0	13,7	15 069,0	12,4	20 716,2	9,1	14 429,7	13,8	8 811,2	13,9
Jihočeský	2 638,7	9,0	9 189,3	5,4	3 118,8	2,6	9 135,2	4,0	6 629,4	6,3	8 024,0	12,6
Plzeňský	2 040,6	7,0	7 332,0	4,3	3 054,3	2,5	7 480,2	3,3	5 862,3	5,6	6 150,0	9,7
Karlovarský	1 038,1	3,5	8 875,5	5,2	6 670,7	5,5	3 635,4	1,6	3 383,3	3,1	1 811,3	2,8
Ústecký	3 164,9	10,8	62 093,6	36,7	47 194,8	38,9	13 818,8	6,1	10 827,6	10,4	3 000,6	4,7
Liberecký	1 137,1	3,9	1 939,0	1,1	1 034,0	0,9	5 224,0	2,3	4 160,6	4,0	2 003,7	3,2
Královéhradecký	1 985,9	6,8	5 856,1	3,5	1 866,3	1,5	7 183,0	3,2	5 914,6	5,7	4 790,3	7,5
Pardubický	1 892,9	6,5	12 639,3	7,5	9 726,6	8,0	6 613,4	2,9	6 068,1	5,8	4 712,2	7,4
Vysočina	2 274,5	7,8	2 804,6	1,7	2 248,0	1,8	7 231,3	3,2	5 813,4	5,6	8 013,4	12,6
Jihomoravský	1 530,7	5,2	3 136,1	1,8	3 976,0	3,3	7 386,6	3,3	9 258,1	8,9	5 638,8	8,9
Olomoucký	1 502,4	5,1	4 456,8	2,6	3 444,1	2,8	7 194,6	3,2	5 751,2	5,5	4 074,6	6,4
Zlínský	1 109,2	3,8	4 951,8	2,9	2 705,0	2,2	3 651,9	1,6	5 329,9	5,1	2 828,9	4,5
Moravskoslezský	3 728,9	12,7	22 291,3	13,1	19 224,9	15,8	125 865,0	55,5	11 820,7	11,3	3 633,2	5,7
Celkem	29 341,0	100,0	169 620,9	100,0	121 528,4	100,0	226 900,2	100,0	104 543,1	100,0	63 545,6	100,0

Zdroj: ČHMÚ

Graf 2.7.6 - 1

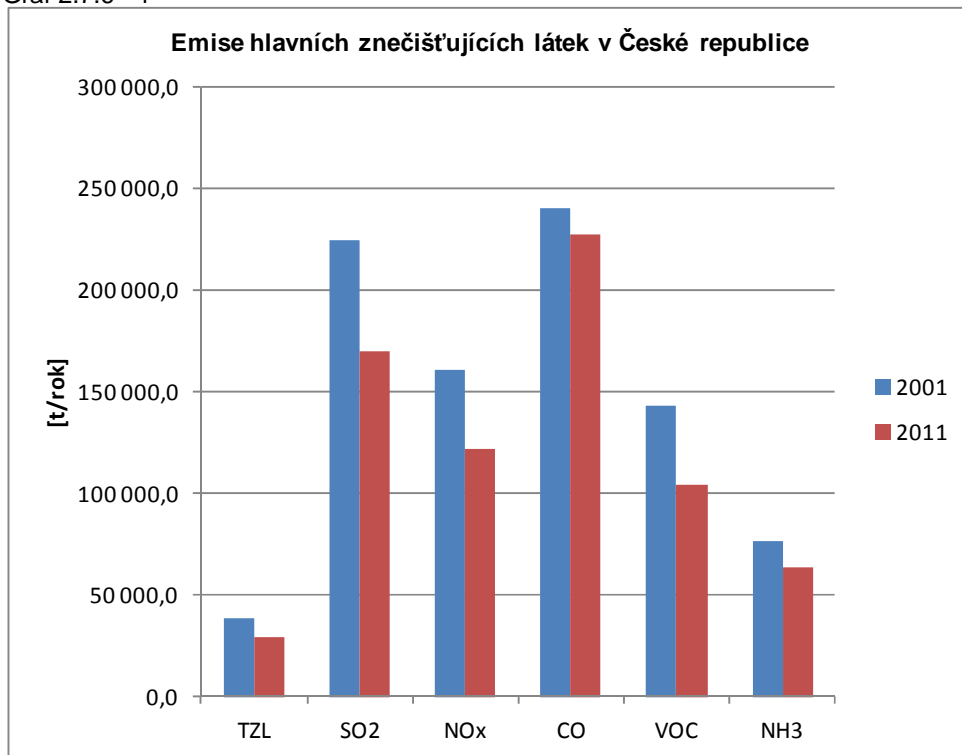

Zdroj: ČHMÚ

Graf 2.7.6 - 2

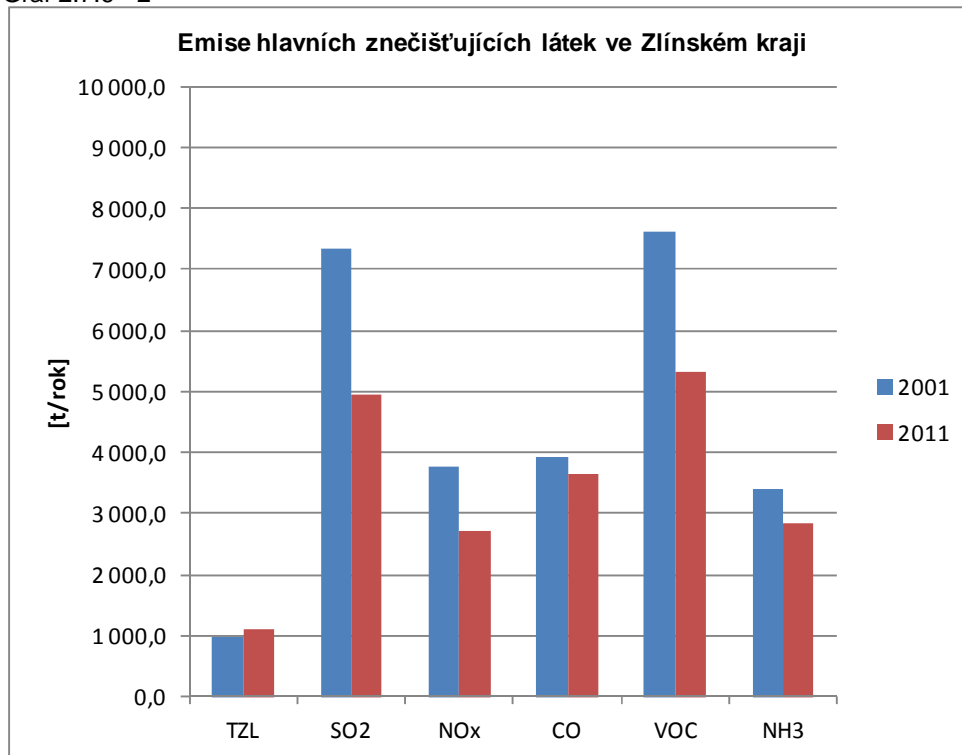

Zdroj: ČHMÚ

Emisní bilance okresů Zlínského kraje a jejich podíly ve Zlínském kraji v letech 2001 a 2011 jsou uvedeny v následujících dvou tabulkách a grafech.

Tab. 2.7.6 - 22

Tab.: REZZO 1-3 souhrnně 2001

Emise hlavních znečišťujících látek podle krajů po okresech* - Zlínský kraj

*nezahrnují emise VOC a NH₃ z nesledovaných zdrojů použití rozpouštědel a chovů hosp. zvířat

Okres	TZL		SO ₂		NO _x		CO		VOC		NH ₃	
	[t/rok]	%	[t/rok]	%	[t/rok]	%	[t/rok]	%	[t/rok]	%	[t/rok]	%
Kroměříž	133,2	13,5	479,6	6,5	296,2	7,8	480,7	12,2	460,0	23,7	415,1	34,5
Uherské Hradiště	128,7	13,0	565,4	7,7	398,7	10,5	482,5	12,3	171,6	8,8	576,7	47,9
Vsetín	434,2	43,9	2 458,1	33,5	1 660,1	43,9	1 727,0	44,0	475,8	24,5	113,4	9,4
Zlín	293,8	29,7	3 828,0	52,2	1 429,2	37,8	1 235,6	31,5	834,9	43,0	99,7	8,3
Celkem	989,9	100,0	7 331,1	100,0	3 784,2	100,0	3 925,8	100,0	1 942,3	100,0	1 204,9	100,0

Zdroj: ČHMÚ

Tab. 2.7.6 - 23

Tab.: REZZO 1-3 souhrnně 2011

Emise hlavních znečišťujících látek podle krajů po okresech* - Zlínský kraj

*nezahrnují emise TZL, NH₃ a VOC ze stavebních činností, chovů hosp. zvířat, aplikace min. hnojiv a nesledovaných zdrojů použití rozpouštědel

Okres	TZL		SO ₂		NO _x		CO		VOC		NH ₃	
	[t/rok]	%	[t/rok]	%	[t/rok]	%	[t/rok]	%	[t/rok]	%	[t/rok]	%
Kroměříž	129,9	13,8	270,7	5,5	157,9	5,8	462,4	12,7	162,5	7,9	0,0	0,0
Uherské Hradiště	143,9	15,3	424,7	8,6	248,2	9,2	580,0	15,9	368,8	17,8	0,0	0,0
Vsetín	378,5	40,4	1 344,5	27,2	1 255,7	46,4	1 483,0	40,6	452,6	21,9	3,6	32,4
Zlín	285,7	30,5	2 911,9	58,8	1 043,2	38,6	1 126,4	30,8	1 084,6	52,4	7,5	67,6
Celkem	938,0	100,0	4 951,8	100,0	2 705,0	100,0	3 651,8	100,0	2 068,5	100,0	11,1	100,0

Zdroj: ČHMÚ

Graf 2.7.6 - 3

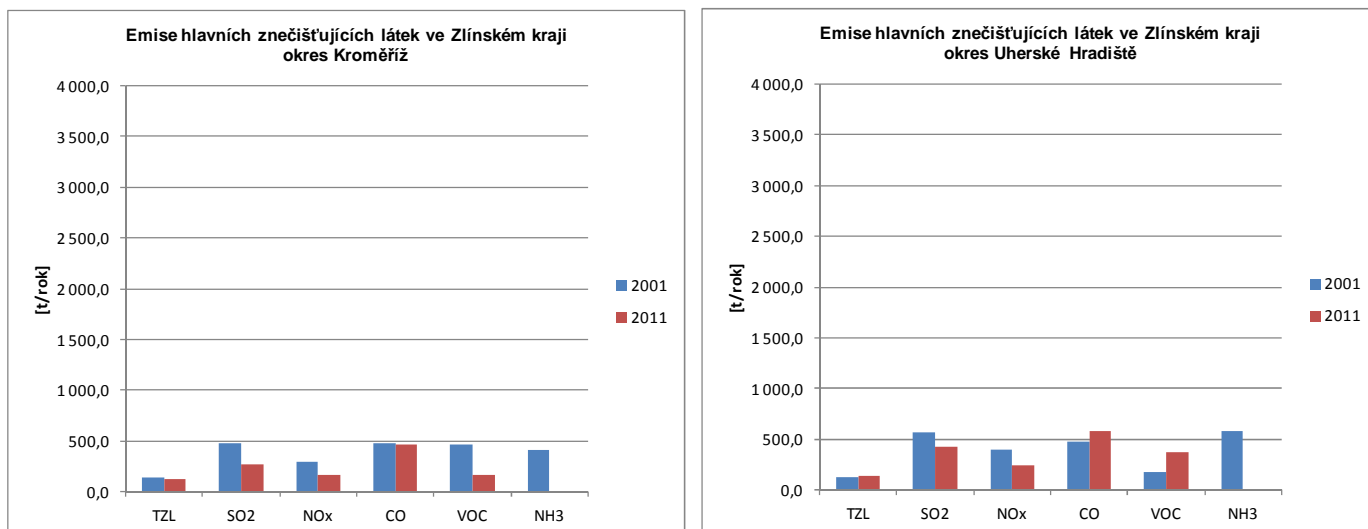

Pozn.: Údaje roku 2001 nezahrnují emise VOC a NH₃ z nesledovaných zdrojů použití rozpouštědel a chovů hosp. zvířat, údaje roku 2011 nezahrnují emise TZL, NH₃ a VOC ze stavebních činností, chovů hosp. zvířat, aplikace min. hnojiv a nesledovaných zdrojů použití rozpouštědel.

Zdroj: ČHMÚ

Graf 2.7.6 - 4

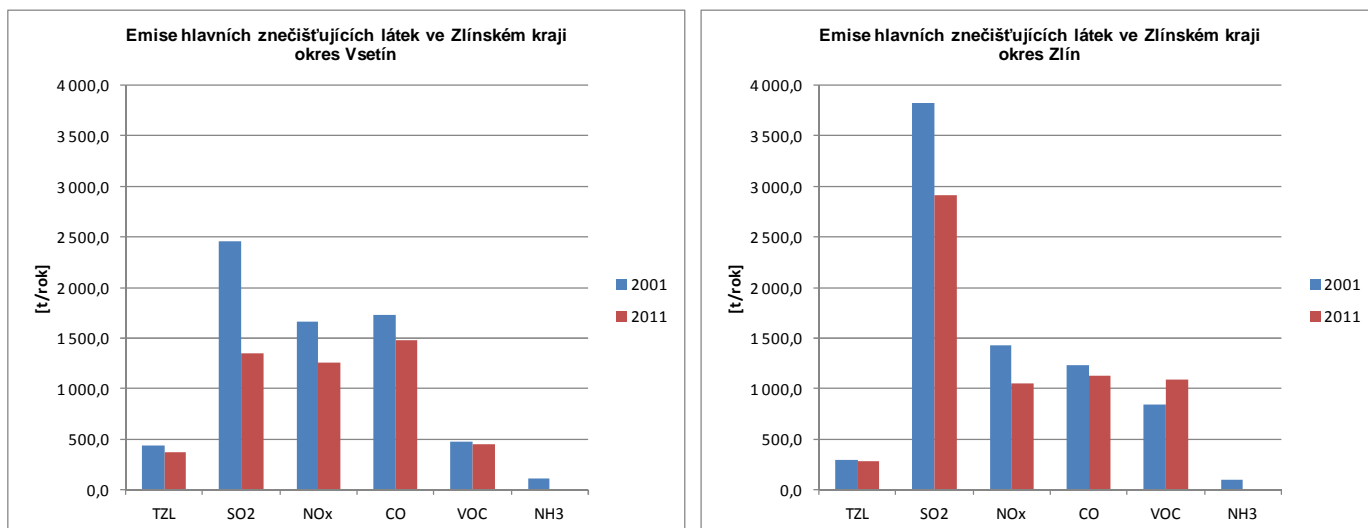

Pozn.: Údaje roku 2001 nezahrnují emise VOC a NH₃ z nesledovaných zdrojů použití rozpouštědel a chovů hosp. zvířat, údaje roku 2011 nezahrnují emise TZL, NH₃ a VOC ze stavebních činností, chovů hosp. zvířat, aplikace min. hnojiv a nesledovaných zdrojů použití rozpouštědel.

Zdroj: ČHMÚ

Příloha č. 1

Plochy pro rozvoj v územních plánech obcí ve Zlínském kraji

Tab. P1 - 1/1

Plochy pro rozvoj v územních plánech obcí ve Zlínském kraji - ORP Bystřice pod Hostýnem

Název obce	Plocha bydlení - B [m ²]	Počet ploch bydlení - B [-]	Plocha bydlení hromadné - BH [m ²]	Počet ploch bydlení hromadné - BH [-]	Plocha bydlení individuální - BI [m ²]	Počet ploch bydlení individuální - BI [-]	Plocha bydlení specifických forem - BX [m ²]	Počet ploch bydlení specifických forem - BX [-]
Blazice					43 590	11		
Brusné								
Bystřice pod Hostýnem								
Chomýž								
Chvalčov					161 308	7		
Komámo								
Loukov					109 171	7		
Mřínek					23 133	3		
Osičko								
Podhradní Lhota								
Rajnochovice								
Rusava								
Slavkov pod Hostýnem								
Vítonice								
Celkem ORP	0	0	0	0	337 201	26	0	0

Tab. P1 - 1/2

Plochy pro rozvoj v územních plánech obcí ve Zlínském kraji - ORP Bystřice pod Hostýnem

Název obce	Plocha smíšená výrobní - SP [m ²]	Počet ploch smíšená výrobní - SP [-]	Plocha výroby a skladování - V [m ²]	Počet ploch výroby a skladování - V [-]	Plocha pro drobnou výrobu a výrobní služby - VD [m ²]	Počet ploch pro drobnou výrobu a výrobní služby - VD [-]	Plocha pro průmyslovou výrobu a sklady - VP [m ²]	Počet ploch pro průmyslovou výrobu a sklady - VP [-]	Plocha pro specifické druhy výroby a skladování - VX [m ²]	Počet ploch pro specifické druhy výroby a skladování - VX [-]	Plocha pro zemědělskou a lesnickou výrobu - VZ [m ²]	Počet ploch pro zemědělskou a lesnickou výrobu - VZ [-]	Plocha specifická - X [m ²]	Počet ploch specifických - X [-]
Blazice			5 925	1										
Brusné			16 780	3										
Bystřice pod Hostýnem			379 046	14										
Chomýž			4 035	1										
Chvalčov			69 941	5										
Komámo			152 879	4										
Loukov														
Mřínek									126 783	3				
Osičko			49 055	2	1 465	1								
Podhradní Lhota			351	1										
Rajnochovice			4 404	1										
Rusava			6 663	2										
Slavkov pod Hostýnem			21 559	1										
Vítonice														
Celkem ORP	0	0	710 637	35	1 465	1	0	0	126 783	3	0	0	0	0

Tab. P1 - 2/1

Plochy pro rozvoj v územních plánech obcí ve Zlínském kraji - ORP Holešov

Název obce	Plocha bydlení - B	Počet ploch bydlení - B	Plocha bydlení hromadné - BH	Počet ploch bydlení hromadné - BH	Plocha bydlení individuální - BI	Počet ploch bydlení individuální - BI	Plocha bydlení specifických forem - BX (m ²)	Počet ploch bydlení specifických forem - BX
	[m ²]	[-]	[m ²]	[-]	[m ²]	[-]	[m ²]	[-]
Bořenovice					53 504	10		
Holešov					22 443	3		
Horní Lapač								
Jankovice								
Kostelec u Holešova					141 750	17		
Kurovice								
Lechotice					87 445	6		
Ludslavice					114 155	15		
Martinice								
Miškovice								
Němčice								
Pacetluky								
Prusínovice								
Přilepy								
Roštění								
Rymice					135 756	10		
Třebětice								
Zahnašovice								
Žeranovice								
Celkem ORP	0	0	0	0	555 052	61	0	0

Tab. P1 - 2/2

Plochy pro rozvoj v územních plánech obcí ve Zlínském kraji - ORP Holešov

Název obce	Plocha smíšená výrobní - SP	Počet ploch smíšená výrobní - SP	Plocha výroby a skladování - V	Počet ploch výroby a skladování - V	Plocha pro drobnou výrobu a výrobní služby - VD	Počet ploch pro drobnou výrobu a výrobní služby - VD	Plocha pro průmyslovou výrobu a sklady - VP	Počet ploch pro průmyslovou výrobu a sklady - VP	Plocha pro specifické druhy výroby a skladování - VX	Počet ploch pro specifické druhy výroby a skladování - VX	Plocha pro zemědělskou a lesnickou výrobu - VZ	Počet ploch pro zemědělskou a lesnickou výrobu - VZ	Plocha specifická - X	Počet ploch specifických - X
	[m ²]	[-]	[m ²]	[-]	[m ²]	[-]	[m ²]	[-]	[m ²]	[-]	[m ²]	[-]	[m ²]	[-]
Bořenovice														
Holešov			139 749	4			2 161 929	9	115 212	14	16 112	5		
Horní Lapač			72 793	2										
Jankovice														
Kostelec u Holešova						962	1							
Kurovice			1 161	1										
Lechotice	1 512	3	4 950	2					1 297	3				
Ludslavice														
Martinice						220	1		3 334	1	18 601	1		
Miškovice						672	1				12 689	1		
Němčice			29 715	2										
Pacetluky			8 855	1										
Prusínovice			30 111	1										
Přilepy									3 270	1				
Roštění			9 752	1										
Rymice							27 175	1	102 090	2				
Třebětice			28 516	1			57 698	3						
Zahnašovice	2 858	1					652 049	2						
Žeranovice			17 064	1	4 956	4					9 170	1		
Celkem ORP	4 370	4	342 668	16	6 811	7	2 898 851	15	225 203	21	56 571	8	0	0

Tab. P1 - 3/1

Plochy pro rozvoj v územních plánech obcí ve Zlínském kraji - ORP Kroměříž

Název obce	Plocha bydlení - B	Počet ploch bydlení - B	Plocha bydlení hromadné - BH	Počet ploch bydlení hromadné - BH	Plocha bydlení individuální - BI	Počet ploch bydlení individuální - BI	Plocha bydlení specifických forem - BX (m ²)	Počet ploch bydlení specifických forem - BX
	[m ²]	[-]	[m ²]	[-]	[m ²]	[-]	[m ²]	[-]
Bařice-Velké Těšany								
Bezměrov					37 100	5		
Břest								
Cetechovice								
Dřínov								
Honětice								
Hoštice								
Hulín								
Chropyně								
Chvatnov-Lisky								
Jarohňovice								
Karolín					31 945	8		
Koryčany								
Kostelany								
Kroměříž								
Kunkovice					19 823	3		
Kvasice								
Kyselovice					58 797	9		
Litenčice								
Lubná								
Lutopecný					25 792	2		
Morkovice-Slížany								
Nitkovice								
Nová Dědina								
Pačlavice	102 045	16						
Počenice-Tetětice	77 138	13						
Prasklice								
Pravčice								
Rataje					147 437	9		
Roštín								
Skaštice								
Soběsuky								
Sířilky					100 703	19		
Sířizovice					37 868	6		
Sulimov								
Selešovice					98 348	12		
Troubky-Zdislavice					34 051	3		
Uhřovice								
Věžky								
Vitbka					53 633	2		
Záříčí					69 997	15		
Zástřizly					20 420	1		
Zborovice								
Zdounky								
Zlobice								
Zalkovice					90 316	9		
Celkem ORP	179 183	29	0	0	826 228	103	0	0

Tab. P1 - 3/2

Plochy pro rozvoj v územních plánech obcí ve Zlínském kraji - ORP Kroměříž

Název obce	Plocha smíšená výrobní - SP	Počet ploch smíšená výrobní - SP	Plocha výroby a skladování - V	Počet ploch výroby a skladování - V	Plocha pro drobnou výrobu a výrobní služby - VD	Počet ploch pro drobnou výrobu a výrobní služby - VD	Plocha pro průmyslovou výrobu a sklady - VP	Počet ploch pro průmyslovou výrobu a sklady - VP	Plocha pro specifické druhy výroby a skladování - VX	Počet ploch pro specifické druhy výroby a skladování - VX	Plocha pro zemědělskou a lesnickou výrobu - VZ	Počet ploch pro zemědělskou a lesnickou výrobu - VZ	Plocha specifická - X	Počet ploch specifických - X
	[m ²]	[-]	[m ²]	[-]	[m ²]	[-]	[m ²]	[-]	[m ²]	[-]	[m ²]	[-]	[m ²]	[-]
Bařice-Velké Těšany			133 227	4										
Bezměrov			12 544	1			23 142	1						
Břest			494 440	13										
Cetechovice			1 635	1										
Dřínov			129 789	2										
Honěnice			74 513	3										
Hoštice			14 627	1										
Hulín			1 841 751	11	9 501	2								
Chropyně			404 265	11							6 191	1		
Chvalnov-Lisky			27 152	3										
Jarohněvice			13 539	3										
Karolín														
Koryčany			264 238	10										
Kostelany														
Kroměříž			4 307	1			386 539	10						
Kunkovice			4 395	1										
Kvasice			1 161 812	3										
Kyselovice														
Litenčice			49 661	5	28 673	1								
Lubná														
Lutopecný														
Morkovice-Slížany			45 442	6										
Nitkovice			7 035	1										
Nová Dědina			117 247	6									35 491	3
Pačlavice							39 726	1						
Počenice-Tetětice			29 410	2										
Prasklice			4 272	1										
Pravčice			133 728	7										
Rataje			11 852	2										
Roštín			50 093	5										
Skaštice							60 056	7						
Soběsuky														
Střílky			29 831	3							3 089	2		
Střížovice			34 771	4										
Sulimov			33	1										
Šelešovice														
Troubky-Zdislavice									93 565	1				
Uhřovice			3 357	2										
Věžky			917	1										
Vrbka														
Záříčí														
Zásitřzly			10 692	2			23 494	2						
Zborovice			69 438	4										
Zdounky			29 320	5										
Zlobice			10 618	2										
Zalkovice														
Celkem ORP	0	0	5 219 954	127	38 173	3	532 957	21	93 565	1	9 280	3	35 491	3

Tab. P1 - 4/1

Plochy pro rozvoj v územních plánech obcí ve Zlínském kraji - ORP Luhačovice

Název obce	Plocha bydlení - B [m ²]	Počet ploch bydlení - B [-]	Plocha bydlení hromadné - BH [m ²]	Počet ploch bydlení hromadné - BH [-]	Plocha bydlení individuální - BI [m ²]	Počet ploch bydlení individuální - BI [-]	Plocha bydlení specifických forem - BX [m ²]	Počet ploch bydlení specifických forem - BX [-]
Biskupice								
Bohuslavice nad Vláří								
Dolní Lhota								
Horní Lhota								
Lipová					42 475	8		
Ludkovice								
Luhačovice					609 940	48		
Petrůvka					63 638	4		
Podhradí					62 203	12		
Pozlovice					249 549	30		
Rudimov					65 546	7	5 130	1
Sehradice								
Slavčín								
Slopné								
Šanov					120 534	13		
Celkem ORP	0	0	0	0	1 213 886	122	5 130	1

Tab. P1 - 4/2

Plochy pro rozvoj v územních plánech obcí ve Zlínském kraji - ORP Luhačovice

Název obce	Plocha smíšená výrobní - SP [m ²]	Počet ploch smíšená výrobní - SP [-]	Plocha výroby a skladování - V [m ²]	Počet ploch výroby a skladování - V [-]	Plocha pro drobnou výrobu a výrobní služby - VD [m ²]	Počet ploch pro drobnou výrobu a výrobní služby - VD [-]	Plocha pro průmyslovou výrobu a sklady - VP [m ²]	Počet ploch pro průmyslovou výrobu a sklady - VP [-]	Plocha pro specifické druhy výroby a skladování - VX [m ²]	Počet ploch pro specifické druhy výroby a skladování - VX [-]	Plocha pro zemědělskou a lesnickou výrobu - VZ [m ²]	Počet ploch pro zemědělskou a lesnickou výrobu - VZ [-]	Plocha specifická - XX [m ²]	Počet ploch specifických - XX [-]
Biskupice			38 239	5										
Bohuslavice nad Vláří			5 050	2										
Dolní Lhota	11 752	4	28 047	20	7 233	18								
Horní Lhota			13 956	3										
Lipová			2 332	1										
Ludkovice														
Luhačovice											15 202	1		
Petrůvka			13 219	1										
Podhradí					3 659	1								
Pozlovice														
Rudimov														
Sehradice			14 775	2										
Slavčín			136 752	10	47 860	2								
Slopné			19 740	1										
Šanov					17 424	2					380	1		
Celkem ORP	11 752	4	272 111	45	76 175	23	0	0	0	0	15 582	2	0	0

Tab. P1 - 5/1

Plochy pro rozvoj v územních plánech obcí ve Zlínském kraji - ORP Otrokovice

Název obce	Plocha bydlení - B	Počet ploch bydlení - B	Plocha bydlení hromadné - BH	Počet ploch bydlení hromadné - BH	Plocha bydlení individuální - BI	Počet ploch bydlení individuální - BI	Plocha bydlení specifických forem - BX (m ²)	Počet ploch bydlení specifických forem - BX
	[m ²]	[-]	[m ²]	[-]	[m ²]	[-]	[m ²]	[-]
Bělov								
Halenkovice					315 734	75		
Komárov								
Napajedla					371	2		
Oldřichovice								
Otrokovice								
Pohořelice					238 944	17		
Spytihněv								
Tlumačov			6 291	1	174 959	13		
Žlutava					230 432	41		
Celkem ORP	0	0	6 291	1	960 440	148	0	0

Tab. P1 - 5/2

Plochy pro rozvoj v územních plánech obcí ve Zlínském kraji - ORP Otrokovice

Název obce	Plocha smíšená výrobní - SP	Počet ploch smíšená výrobní - SP	Plocha výroby a skladování - V	Počet ploch výroby a skladování - V	Plocha pro drobnou výrobu a výrobní služby - VD	Počet ploch pro drobnou výrobu a výrobní služby - VD	Plocha pro průmyslovou výrobu a sklady - VP	Počet ploch pro průmyslovou výrobu a sklady - VP	Plocha pro specifické druhy výroby a skladování - VX	Počet ploch pro specifické druhy výroby a skladování - VX	Plocha pro zemědělskou a lesnickou výrobu - VZ	Počet ploch pro zemědělskou a lesnickou výrobu - VZ	Plocha specifická - X	Počet ploch specifických - X
	[m ²]	[-]	[m ²]	[-]	[m ²]	[-]	[m ²]	[-]	[m ²]	[-]	[m ²]	[-]	[m ²]	[-]
Bělov													2 408	2
Halenkovice									44 652	1				
Komárov			5 353	1										
Napajedla			46 076	3			224 743	5			17 070	2		
Oldřichovice											16 504	1		
Otrokovice			128 988	7	1 088	1	17 419	3			6 342	1		
Pohořelice									19 251	1				
Spytihněv					24 269	3	134 630	2						
Tlumačov			293 814	6	238 290	14					23 059	3		
Žlutava					4 574	1								
Celkem ORP	0	0	474 231	17	268 221	19	376 792	10	63 903	2	62 975	7	2 408	2

Tab. P1 - 6/1

Plochy pro rozvoj v územních plánech obcí ve Zlínském kraji - ORP Rožnov pod Radhoštěm

Název obce	Plocha bydlení - B [m ²]	Počet ploch bydlení - B [-]	Plocha bydlení hromadné - BH [m ²]	Počet ploch bydlení hromadné - BH [-]	Plocha bydlení individuální - BI [m ²]	Počet ploch bydlení individuální - BI [-]	Plocha bydlení specifických forem - BX (m ²)	Počet ploch bydlení specifických forem - BX [-]
Dolní Bečva			12 177		1	359 706	57	
Horní Bečva								
Hutisko-Solanec								
Prostřední Bečva								
Rožnov pod Radhoštěm			112 937		5	1 179 269	87	
Valašská Bystřice								
Vidče								
Vigantice								
Zubří								
Celkem ORP	0	0	125 115	6	1 538 976	144	0	0

Tab. P1- 6/2

Plochy pro rozvoj v územních plánech obcí ve Zlínském kraji - ORP Rožnov pod Radhoštěm

Název obce	Plocha smíšená výrobní - SP [m ²]	Počet ploch smíšená výrobní - SP [-]	Plocha výroby a skladování - V [m ²]	Počet ploch výroby a skladování - V [-]	Plocha pro drobnou výrobu a výrobní služby - VD [m ²]	Počet ploch pro drobnou výrobu a výrobní služby - VD [-]	Plocha pro průmyslovou výrobu a sklady - VP [m ²]	Počet ploch pro průmyslovou výrobu a sklady - VP [-]	Plocha pro specifické druhy výroby a skladování - VX [m ²]	Počet ploch pro specifické druhy výroby a skladování - VX [-]	Plocha pro zemědělskou a lesnickou výrobu - VZ [m ²]	Počet ploch pro zemědělskou a lesnickou výrobu - VZ [-]	Plocha specifická - X [m ²]	Počet ploch specifických - X [-]
Dolní Bečva			24 051	4										
Horní Bečva														
Hutisko-Solanec			40 498	2										
Prostřední Bečva														
Rožnov pod Radhoštěm			941	1	23 022	6	95 534	4			10 948	3		
Valašská Bystřice			46 888	8										
Vidče			22 917	4							53	1		
Vigantice			19 060	4										
Zubří			312 311	15			152	1						
Celkem ORP	0	0	466 666	38	23 022	6	95 685	5	0	0	11 001	4	0	0

Tab. P1 - 7/1

Plochy pro rozvoj v územních plánech obcí ve Zlínském kraji - ORP Uherské Hradiště

Název obce	Plocha bydlení - B	Počet ploch bydlení - B	Plocha bydlení hromadné - BH	Počet ploch bydlení hromadné - BH	Plocha bydlení individuální - BI	Počet ploch bydlení individuální - BI	Plocha bydlení specifických forem - BX (m ²)	Počet ploch bydlení specifických forem - BX
	[m ²]	[-]	[m ²]	[-]	[m ²]	[-]	[m ²]	[-]
Babice					113 141	11		
Bílovice					389 156	35		
Boršice								
Boršice u Blatnice					59 334	8		
Břestek					205 916	35		
Březolupy			12 070	1	233 011	20		
Buchlovice								
Částkov								
Hluk					104 982	13		
Hostěšov								
Hušťonovice					107 338	7		
Jalubí	3 263	1			72 566	16		
Jankovice								
Kněžpole					163 206	18		
Kostelany nad Moravou					143 217	6		
Košíky					69 591	14		
Kudlovice								
Kunovice					11 335	2		
Medlovice					90 851	8		
Mistřice					129 808	19		
Modrá					85 430	11		
Nedachlebice					125 368	18		
Nedakonice					97 804	11		
Ořechov					125 699	8		
Ostrožská Lhota					210 182	9		
Ostrožská Nová Ves								
Osvětimany								
Podolí								
Polešovice								
Popovice					104 984	14		
Salaš					30 022	8		
Staré Hutě					35 294	6		
Staré Město			33 411	3	31 645	1		
Stříbnice								
Stupava								
Sušice					141 667	14		
Svárov								
Topolná					267 211	17		
Traplice					2 521	2		
Tučapy								
Tupesy					155 574	18		
Uherské Hradiště			71 579	5	662 973	38		
Uherský Ostroh					215 669	15		
Újezdec								
Vážany								
Velehrad					180 185	14		
Zlámánek					42 042	4		
Zlechov					137 482	20		
Celkem ORP	3 263	1	117 060	9	4 545 405	440	0	0

Tab. P1 - 7/2

Plochy pro rozvoj v územních plánech obcí ve Zlínském kraji - ORP Uherské Hradiště

Název obce	Plocha smíšená výrobní - SP	Počet ploch smíšená výrobní - SP	Plocha výroby a skladování - V	Počet ploch výroby a skladování - V	Plocha pro drobnou výrobu a výrobní služby - VD	Počet ploch pro drobnou výrobu a výrobní služby - VD	Plocha pro průmyslovou výrobu a sklady - VP	Počet ploch pro průmyslovou výrobu a sklady - VP	Plocha pro specifické druhy výroby a skladování - VX	Počet ploch pro specifické druhy výroby a skladování - VX	Plocha pro zemědělskou a lesnickou výrobu - VZ	Počet ploch pro zemědělskou a lesnickou výrobu - VZ	Plocha specifická - X	Počet ploch specifických - X
	[m ²]	[-]	[m ²]	[-]	[m ²]	[-]	[m ²]	[-]	[m ²]	[-]	[m ²]	[-]	[m ²]	[-]
Babice			73 279	5										
Bílovice					19 980	1								
Boršice			43 557	4	11 379	2								
Boršice u Blatnice			60 027	3							4 371	1		
Břestek														
Březolupy														
Buchlovice	10 445	2					97 607	4			6 554	1		
Částkov					10 075	1								
Hluk			89 708	7										
Hostěšov														
Hušťonovice														
Jalubí			19 796	1					5 634	1				
Jankovice					2 442	1								
Kněžpole			101 311	3	9	1								
Kostelany nad Moravou					17 690	1	55 489	2						
Košiky									521	1	4 950	2		
Kudlovice					5 312	1					6 431	1		
Kunovice							933 063	18			8 537	1		
Medlovice														
Mistřice			0	1										
Modrá											12 720	3		
Nedachlebice														
Nedakonice							175 660	8						
Ořechov			25 781	1							12 328	1		
Ostrožská Lhota							15 292	1						
Ostrožská Nová Ves							68 271	5						
Osvětimany			48 233	3										
Podolí			111 353	3										
Polešovice			24 515	1										
Popovice			36	1										
Salaš														
Staré Hutě														
Staré Město			531 534	15										
Stříbmice							18 763	1			749	1		
Stupava														
Sušice			44	1							4 679	1		
Svárov					2 792	1								
Topolná														
Traplice					15 684	3								
Tučapy			13 555	2										
Tupesy	665	2					21 923	3						
Uherské Hradiště			1 389	1			93 624	8			5 093	2		
Uherský Ostroh							37 088	4						
Újezdec			30 671	3										
Vážany														
Velehrad														
Zámanec			14 255	1							3 115	2		
Zlechov			10 498	1										
Celkem ORP	11 110	4	1 199 542	57	85 363	12	1 516 779	54	6 155	2	69 526	16	0	0

Tab. P1 - 8/1

Plochy pro rozvoj v územních plánech obcí ve Zlínském kraji - ORP Uherský Brod

Název obce	Plocha bydlení - B [m ²]	Počet ploch bydlení - B [-]	Plocha bydlení hromadné - BH [m ²]	Počet ploch bydlení hromadné - BH [-]	Plocha bydlení individuální - BI [m ²]	Počet ploch bydlení individuální - BI [-]	Plocha bydlení specifických forem - BX [m ²]	Počet ploch bydlení specifických forem - BX [-]
Bánov					155 865	11		
Bojkovice	88 756	2			462 968	48		
Březová			2 403	1	19 130	3		
Bystřice pod Lopeníkem	3 546	2			58 381	6		
Dolní Němčí								
Drslavice								
Horní Němčí					76 734	7		
Hostětín								
Hradčovice								
Komňa					80 591	10		
Korytná					71 945	9		
Lopeník					60 762	13	80 272	17
Nezdenice	24 059	3			88 073	17		
Nivnice					129 690	12		
Pašovice								
Pitín					117 020	18		
Prakšice								
Rudice					40 697	6		
Slavkov					94 659	13		
Starý Hrozenkov								
Strání								
Suchá Loz					198 209	17		
Šumice					33 993	8		
Uherský Brod								
Vápenice								
Veletiny					56 012	4		
Vlžnov					260 298	13		
Výškovec								
Záhorovice					178 115	12		
Žitková								
Celkem ORP	116 361	7	2 403	1	2 183 142	227	80 272	17

Tab. P1 - 8/2

Plochy pro rozvoj v územních plánech obcí ve Zlínském kraji - ORP Uherský Brod

Název obce	Plocha smíšená výrobní - SP [m ²]	Počet ploch smíšená výrobní - SP [-]	Plocha výroby a skladování - V [m ²]	Počet ploch výroby a skladování - V [-]	Plocha pro drobnou výrobu a výrobní služby - VD [m ²]	Počet ploch pro drobnou výrobu a výrobní služby - VD [-]	Plocha pro průmyslovou výrobu a sklady - VP [m ²]	Počet ploch pro průmyslovou výrobu a sklady - VP [-]	Plocha pro specifické druhy výroby a skladování - VX [m ²]	Počet ploch pro specifické druhy výroby a skladování - VX [-]	Plocha pro zemědělskou a lesnickou výrobu - VZ [m ²]	Počet ploch pro zemědělskou a lesnickou výrobu - VZ [-]	Plocha specifická - XX [m ²]	Počet ploch specifických - XX [-]
Bánov			112 582	3							2 688	1		
Bojkovice			169 838	6										
Březová														
Bystřice pod Lopeníkem			15 576	1					100 519	1				
Dolní Němčí			87 939	6							141 215	2		
Drslavice			151 299	5										
Horní Němčí			36 285	1										
Hostětín			13 710	6										
Hradčovice			31 443	6										
Komňa			9 951	1							2 461	1		
Korytná			8 007	1							14 926	1		
Lopeník														
Nezdenice			8 523	2										
Nivnice			140 306	4					223	1				
Pašovice			2 758	1										
Pitín														
Prakšice			35 010	3	571	1								
Rudice			20 829	2										
Slavkov			61 260	3										
Starý Hrozenkov			19 687	14										
Strání			63 916	5										
Suchá Loz			65 614	4					60 033	2	2 435	1		
Šumice			75 677	3										
Uherský Brod			649 225	24	5 206	1								
Vápenice			5 513	1							1 236	1		
Veletiny			133 706	5										
Vlžnov			59 872	5							186 601	3		
Výškovec											1 286	1		
Záhorovice			78 715	4										
Žitková			3 401	2										
Celkem ORP	0	0	2 060 640	118	5 777	2	0	0	160 776	4	352 849	11	0	0

Tab. P1 - 9/1

Plochy pro rozvoj v územních plánech obcí ve Zlínském kraji - ORP Valašské Klobouky

Název obce	Plocha bydlení - B	Počet ploch bydlení - B	Plocha bydlení hromadné - BH	Počet ploch bydlení hromadné - BH	Plocha bydlení individuální - BI	Počet ploch bydlení individuální - BI	Plocha bydlení specifických forem - BX (m ²)	Počet ploch bydlení specifických forem - BX
	[m ²]	[-]	[m ²]	[-]	[m ²]	[-]	[m ²]	[-]
Brumov-Bylnice								
Dřnovice					51 759		4	
Haluzice								
Jestřábí								
Křekov					50 649		12	
Loučka					38 065		8	
Návojná					26 637		7	
Nedašov								
Nedašova Lhota								
Poteč					109 419		13	
Rokytnice					110 649		16	
Štítná nad Vláří-Popov								
Študlov								
Tichov								
Újezd					81 966		21	
Valašské Klobouky								
Valašské Příkazy								
Vlachova Lhota								
Vlachovice								
Vysoké Pole					1 456		1	
Celkem ORP	0	0	0	0	470 601	82	0	0

Tab. P1 – 9/2

Plochy pro rozvoj v územních plánech obcí ve Zlínském kraji - ORP Valašské Klobouky

Název obce	Plocha smíšená výrobní - SP	Počet ploch smíšená výrobní - SP	Plocha výroby a skladování - V	Počet ploch výroby a skladování - V	Plocha pro drobnou výrobu a výrobní služby - VD	Počet ploch pro drobnou výrobu a výrobní služby - VD	Plocha pro průmyslovou výrobu a sklady - VP	Počet ploch pro průmyslovou výrobu a sklady - VP	Plocha pro specifické druhy výroby a skladování - VX	Počet ploch pro specifické druhy výroby a skladování - VX	Plocha pro zemědělskou a lesnickou výrobu - VZ	Počet ploch pro zemědělskou a lesnickou výrobu - VZ	Plocha specifická - X	Počet ploch specifických - X
	[m ²]	[-]	[m ²]	[-]	[m ²]	[-]	[m ²]	[-]	[m ²]	[-]	[m ²]	[-]	[m ²]	[-]
Brumov-Bylnice			63 907	7							38 827	4		
Dřnovice							5 851	1						
Haluzice														
Jestřábí			8 320	2										
Křekov														
Loučka														
Návojná														
Nedašov														
Nedašova Lhota			13 116	2										
Poteč			3 821	1	6 532	3	107 112	8			4 506	1		
Rokytnice			29 744	2			12 287	4	15 799	1				
Štítná nad Vláří-Popov			3 660	4										
Študlov			9 408	1	2 996	2								
Tichov			6 257	1										
Újezd			31 935	3			11 749	2						
Valašské Klobouky			160 203	8			172 698	10						
Valašské Příkazy			4 973	1			34 414	1						
Vlachova Lhota			13 715	1										
Vlachovice			45 238	5										
Vysoké Pole							1 595	1						
Celkem ORP	0	0	394 297	38	9 528	5	345 705	27	15 799	1	43 333	5	0	0

Tab. P1 - 10/1

Plochy pro rozvoj v územních plánech obcí ve Zlínském kraji - ORP Valašské Meziříčí

Název obce	Plocha bydlení - B [m ²]	Počet ploch bydlení - B [-]	Plocha bydlení hromadné - BH [m ²]	Počet ploch bydlení hromadné - BH [-]	Plocha bydlení individuální - BI [m ²]	Počet ploch bydlení individuální - BI [-]	Plocha bydlení specifických forem - BX [m ²]	Počet ploch bydlení specifických forem - BX [-]
Branky								
Choryně								
Jarcová								
Keleč					378 410	32		
Kladeruby					120 873	10		
Křhová								
Kunovice								
Lešná								
Loučka					88 007	12		
Mikulůvka					322 531	33		
Oznice								
Podolí								
Police					127 362	7		
Políčná								
Střítež nad Bečvou								
Valašské Meziříčí			34 297	5	297 359	14		
Velká Lhota								
Zašová								
Celkem ORP	0	0	34 297	5	1 334 542	108	0	0

Tab. P1 -10/2

Plochy pro rozvoj v územních plánech obcí ve Zlínském kraji - ORP Valašské Meziříčí

Název obce	Plocha smíšená výrobní - SP [m ²]	Počet ploch smíšená výrobní - SP [-]	Plocha výroby a skladování - V [m ²]	Počet ploch výroby a skladování - V [-]	Plocha pro drobnou výrobu a výrobní služby - VD [m ²]	Počet ploch pro drobnou výrobu a výrobní služby - VD [-]	Plocha pro průmyslovou výrobu a sklady - VP [m ²]	Počet ploch pro průmyslovou výrobu a sklady - VP [-]	Plocha pro specifické druhy výroby a skladování - VX [m ²]	Počet ploch pro specifické druhy výroby a skladování - VX [-]	Plocha pro zemědělskou a lesnickou výrobu - VZ [m ²]	Počet ploch pro zemědělskou a lesnickou výrobu - VZ [-]	Plocha specifická - X [m ²]	Počet ploch specifických - X [-]
Branky			336 790	5										
Choryně			11 034	10										
Jarcová														
Keleč					47 656	4	79 849	2			105 423	4		
Kladeruby			16 960	2							53 835	2		
Křhová							5 814	1						
Kunovice			341 201	9										
Lešná			659 187	6										
Loučka	10 078		10 078	3	11 278	1	6 881	1						
Mikulůvka					10 155	1								
Oznice			841	1										
Podolí			32 936	2										
Police			21 288	3										
Políčná			27 223	3			26 190	2						
Střítež nad Bečvou			20 633	5	27 863	1								
Valašské Meziříčí			86 473	3			251 191	14			3 007	1		
Velká Lhota			9 415	3										
Zašová			300 001	10			115 012	1						
Celkem ORP	0	0	1 874 051	65	96 951	7	484 937	21	0	0	162 265	7	0	0

Tab. P1 -11/1

Plochy pro rozvoj v územních plánech obcí ve Zlínském kraji - ORP Vizovice

Název obce	Plocha bydlení - B [m ²]	Počet ploch bydlení - B [-]	Plocha bydlení hromadné - BH [m ²]	Počet ploch bydlení hromadné - BH [-]	Plocha bydlení individuální - BI [m ²]	Počet ploch bydlení individuální - BI [-]	Plocha bydlení specifických forem - BX (m ²)	Počet ploch bydlení specifických forem - BX [-]
Bratřejov					122 158	26		
Březová					92 289	10		
Dešná								
Hrobice					63 053	9		
Jasenná					111 098	15	27 609	9
Lhotsko					45 616	15		
Lutonina					149 746	21	461	1
Neubuz					71 912	14		
Podkopná Lhota					38 845	8		
Slušovice					11 371	1		
Tmava					182 613	23		
Ublo					81 935	14		
Veselá					128 818	13		
Vizovice					529 559	44	3 081	1
Všemina					217 202	21		
Záveřice-Raková					380 718	43		
Celkem ORP	0	0	0	0	2 226 932	277	31 151	11

Tab. P1-11/2

Plochy pro rozvoj v územních plánech obcí ve Zlínském kraji - ORP Vizovice

Název obce	Plocha smíšená výrobní - SP [m ²]	Počet ploch smíšená výrobní - SP [-]	Plocha výroby a skladování - V [m ²]	Počet ploch výroby a skladování - V [-]	Plocha pro drobnou výrobu a výrobní služby - VD [m ²]	Počet ploch pro drobnou výrobu a výrobní služby - VD [-]	Plocha pro průmyslovou výrobu a sklady - VP [m ²]	Počet ploch pro průmyslovou výrobu a sklady - VP [-]	Plocha pro specifické druhy výroby a skladování VX [m ²]	Počet ploch pro specifické druhy výroby a skladování VX [-]	Plocha pro zemědělskou a lesnickou výrobu - VZ [m ²]	Počet ploch pro zemědělskou a lesnickou výrobu - VZ [-]	Plocha specifická - X [m ²]	Počet ploch specifických - X [-]
Bratřejov					25 110	2								
Březová					8 117	1	4 312	1	95 319	1	21 802	1		
Dešná														
Hrobice							9 337	2						
Jasenná			16 116	2										
Lhotsko			15 036	2										
Lutonina							335	1	49 646	1				
Neubuz			7 584	3										
Podkopná Lhota														
Slušovice			26 713	4			2 001	1						
Tmava							21 855	4						
Ublo														
Veselá							3 621	1						
Vizovice							83 041	3						
Všemina							448	1			5 827	2		
Záveřice-Raková							2 165	1						
Celkem ORP	0	0	65 448	11	33 227	3	127 114	15	144 965	2	27 629	3	0	0

Tab. P1 - 12/1

Plochy pro rozvoj v územních plánech obcí ve Zlínském kraji - ORP Vsetín

Název obce	Plocha bydlení - B	Počet ploch bydlení - B	Plocha bydlení hromadné - BH	Počet ploch bydlení hromadné - BH	Plocha bydlení individuální - BI	Počet ploch bydlení individuální - BI	Plocha bydlení specifických forem - BX (m ²)	Počet ploch bydlení specifických forem - BX
	[m ²]	[-]	[m ²]	[-]	[m ²]	[-]	[m ²]	[-]
Bystřička								
Francova Lhota								
Halenkov								
Horní Lideč								
Hošťálková					563 982	55		
Hovězí								
Huslenky								
Jablůnka	16 047	1	8 531	1	148 389	7		
Janová								
Karolinka								
Kateřnice					293 536	12		
Lačnov								
Leskovec					0	1		
Lhota u Vsetína					119 163	17		
Lidečko								
Liptál					3 621	2		
Lužná								
Malá Bystřice								
Nový Hrozenkov								
Pozdřechov								
Prlov								
Pržno								
Ratibof					78	1		
Růžďka								
Seninka								
Střelná								
Ústí					75 724	6		
Valašská Polanka								
Valašská Senice								
Velké Karlovice								
Vsetín			84 568	6	1 785 047	89		
Zdětšov								
Celkem ORP	16 047	1	93 099	7	2 989 541	190	0	0

Tab. P1 - 12/2

Plochy pro rozvoj v územních plánech obcí ve Zlínském kraji - ORP Vsetín

Název obce	Plocha smíšená výrobní - SP	Počet ploch smíšená výrobní - SP	Plocha výroby a skladování - V	Počet ploch výroby a skladování - V	Plocha pro drobnou výrobu a výrobní služby - VD	Počet ploch pro drobnou výrobu a výrobní služby - VD	Plocha pro průmyslovou výrobu a sklady - VP	Počet ploch pro průmyslovou výrobu a sklady - VP	Plocha pro specifické druhy výroby a skladování VX	Počet ploch pro specifické druhy výroby a skladování VX	Plocha pro zemědělskou výrobu - VZ	Počet ploch pro zemědělskou výrobu - VZ	Plocha specifická - X	Počet ploch specifických - X
	[m ²]	[-]	[m ²]	[-]	[m ²]	[-]	[m ²]	[-]	[m ²]	[-]	[m ²]	[-]	[m ²]	[-]
Bystřička			88 386	11										
Francova Lhota			108 777	21										
Halenkov			32 062	16										
Horní Lideč			82 517	23										
Hošťálková			62 967	8							4 082	1		
Hovězí			187 159	10										
Huslenky			55 918	5										
Jablůnka			3 528	1										
Janová			88 162	4										
Karolinka			55 576	8										
Kateřnice					18 214	2	19 653	1			18 039	2		
Lačnov			7 959	6										
Leskovec			43 180	5			12 946	2						
Lhota u Vsetína														
Lidečko			333 995	16										
Liptál			92 054	11							6 556	1		
Lužná			179 029	15										
Malá Bystřice			11 652	4										
Nový Hrozenkov			73 038	9										
Pozdřechov			31 016	3										
Prlov			19 241	3										
Pržno			10 297	3										
Ratibof			200 360	10		33		1						
Růžďka			7 705	2										
Seninka			320	1										
Střelná			213 929	11										
Ústí			4 838	2										
Valašská Polanka			107 090	14										
Valašská Senice			10 891	6										
Velké Karlovice			68 983	8										
Vsetín									4 399	1				
Zdětšov			36 426	6										
Celkem ORP	0	0	2 217 053	242	18 248	3	32 599	3	4 399	1	28 677	4	0	0

Tab. P1 - 13/1

Plochy pro rozvoj v územních plánech obcí ve Zlínském kraji - ORP Zlín

Název obce	Plocha bydlení - B	Počet ploch bydlení - B	Plocha bydlení hromadné - BH	Počet ploch bydlení hromadné - BH	Plocha bydlení individuální - BI	Počet ploch bydlení individuální - BI	Plocha bydlení specifických forem - BX (m ²)	Počet ploch bydlení specifických forem - BX
	[m ²]	[-]	[m ²]	[-]	[m ²]	[-]	[m ²]	[-]
Bohuslavice u Zlína					256	1		
Březnice					1 205	1		
Březůvky					113 926	15	2 275	1
Dobrkovice								
Doubravy								
Držková					63 808	11	9 770	4
Fryšták			15 531	2	282 391	43		
Hostišov								
Hřivínův Újezd					81 680	15		
Hvozdná					160 601	23		
Kaňovice					42 871	10		
Karlovice								
Kašava					93 398	12		
Kelníky								
Lhota								
Lipa								
Lukov					78 950	12		
Lukoveček					71 613	8		
Machová								
Mysločovice					98 163	10		
Ostrata					69 044	8		
Provošov					205 484	23	25 602	5
Racková								
Sazovice								
Sarovy								
Tečovice								
Velký Otečov								
Vlčková								
Zlín	227 962	7	59 914	2	1 831 671	134	13 808	7
Želechovice nad Dřevnicí	17 711	2			102 446	10	11 846	6
Celkem ORP	245 673	9	75 446	4	3 297 506	336	63 301	23

Tab. P1 - 13/2

Plochy pro rozvoj v územních plánech obcí ve Zlínském kraji - ORP Zlín

Název obce	Plocha smíšená výrobní - SP	Počet ploch smíšená výrobní - SP	Plocha výroby a skladování - V	Počet ploch výroby a skladování - V	Plocha pro drobnou výrobu a výrobní služby - VD	Počet ploch pro drobnou výrobu a výrobní služby - VD	Plocha pro průmyslovou výrobu a sklady - VP	Počet ploch pro průmyslovou výrobu a sklady - VP	Plocha pro specifické druhy výroby a skladování VX	Počet ploch pro specifické druhy výroby a skladování VX	Plocha pro zemědělskou a lesnickou výrobu - VZ	Počet ploch pro zemědělskou a lesnickou výrobu - VZ	Plocha specifická - X	Počet ploch specifických - X
	[m ²]	[-]	[m ²]	[-]	[m ²]	[-]	[m ²]	[-]	[m ²]	[-]	[m ²]	[-]	[m ²]	[-]
Bohuslavice u Zlína			26 089	7										
Březnice							26 760	2						
Březůvky														
Dobrkovice														
Doubravy														
Držková														
Fryšták					27 858	3	56 489	6			8 150	2		
Hostišov			8 922	1										
Hřivínův Újezd														
Hvozdná					23 742	4								
Kaňovice					2 108	1	10 375	1						
Karlovice			269	1										
Kašava									17 128	2				
Kelníky			16 719	2										
Lhota														
Lipa			26 573	5	89 864	1								
Lukov			72 093	2										
Lukoveček														
Machová			878	1	14 654	1								
Mysločovice					19 555	3								
Ostrata														
Provošov									11 166	1				
Racková			3 238	1										
Sazovice			59 156	7										
Sarovy			3 096	1										
Tečovice			183 611	7	3 130	1								
Velký Otečov			14 907	1										
Vlčková			3 373	2							2 567	1		
Zlín			21 407	2							46 085	2		
Želechovice nad Dřevnicí			2 728	2										
Celkem ORP	0	0	443 059	42	180 911	14	93 623	9	28 294	3	56 802	5	0	0

Tab. P1 - 14/1

Plochy pro rozvoj v územních plánech obcí v ORP ve Zlínském kraji

rok 2003

Název ORP	Plocha bydlení - B	Počet ploch bydlení - B	Plocha bydlení hromadné - BH	Počet ploch bydlení hromadné - BH	Plocha bydlení individuální - BI	Počet ploch bydlení individuální - BI	Plocha bydlení specifických forem - BX (m ²)	Počet ploch bydlení specifických forem - BX
	[m ²]	[-]	[m ²]	[-]	[m ²]	[-]	[m ²]	[-]
Bystřice pod Hostýnem	0	0	0	0	337 201	28	0	0
Holešov	0	0	0	0	555 052	61	0	0
Kroměříž	179 183	29	0	0	826 228	103	0	0
Luhačovice	0	0	0	0	1 213 886	122	5 130	1
Otrokovice	0	0	6 291	1	960 440	148	0	0
Rožnov pod Radhoštěm	0	0	125 115	6	1 538 976	144	0	0
Uherské Hradiště	3 263	1	117 060	9	4 545 405	440	0	0
Uherský Brod	116 361	7	2 403	1	2 183 142	227	80 272	17
Valašské Klobouky	0	0	0	0	470 601	82	0	0
Valašské Meziříčí	0	0	34 297	5	1 334 542	108	0	0
Vizovice	0	0	0	0	2 226 932	277	31 151	11
Vsetín	16 047	1	93 099	7	2 989 541	190	0	0
Zlín	245 673	9	75 446	4	3 297 506	336	63 301	23
Celkem Zlínský kraj	560 528	47	453 709	33	22 479 452	2 266	179 854	52

Tab. P1 - 14/2

Plochy pro rozvoj v územních plánech obcí v ORP ve Zlínském kraji

Název ORP	Plocha smíšená výrobní - SP	Počet ploch smíšená výrobní - SP	Plocha výroby a skladování - V	Počet ploch výroby a skladování - V	Plocha pro drobnou výrobu a výrobní služby - VD	Počet ploch pro drobnou výrobu a výrobní služby - VD	Plocha pro průmyslovou výrobu a sklady - VP	Počet ploch pro průmyslovou výrobu a sklady - VP	Plocha pro specifické druhy výroby a skladování - VX	Počet ploch pro specifické druhy výroby a skladování - VX	Plocha pro zemědělskou a lesnickou výrobu - VZ	Počet ploch pro zemědělskou a lesnickou výrobu - VZ	Plocha specifická - X	Počet ploch specifických - X
	[m ²]	[-]	[m ²]	[-]	[m ²]	[-]	[m ²]	[-]	[m ²]	[-]	[m ²]	[-]	[m ²]	[-]
Bystřice pod Hostýnem	0	0	710 637	35	1 465	1	0	0	126 783	3	0	0	0	0
Holešov	4 370	4	342 668	16	6 811	7	2 898 851	15	225 203	21	56 571	8	0	0
Kroměříž	0	0	5 219 954	127	38 173	3	532 957	21	93 565	1	9 280	3	35 491	3
Luhačovice	11 752	4	272 111	45	76 175	23	0	0	0	0	15 582	2	0	0
Otrokovice	0	0	474 231	17	268 221	19	376 792	10	63 903	2	62 975	7	2 408	2
Rožnov pod Radhoštěm	0	0	466 666	38	23 022	6	95 685	5	0	0	11 001	4	0	0
Uherské Hradiště	11 110	4	1 199 542	57	85 363	12	1 516 778	54	6 155	2	69 526	16	0	0
Uherský Brod	0	0	2 060 640	118	5 777	2	0	0	160 776	4	352 849	11	0	0
Valašské Klobouky	0	0	394 297	38	9 528	5	345 705	27	15 799	1	43 333	5	0	0
Valašské Meziříčí	0	0	1 874 051	65	96 951	7	484 937	21	0	0	162 265	7	0	0
Vizovice	0	0	65 448	11	33 227	3	127 114	15	144 965	2	27 629	3	0	0
Vsetín	0	0	2 217 053	242	18 248	3	32 599	3	4 399	1	28 677	4	0	0
Zlín	0	0	443 059	42	180 911	14	93 623	9	28 294	3	56 802	5	0	0
Celkem Zlínský kraj	27 231	12	15 740 357	851	843 873	105	6 505 043	180	869 842	40	896 490	75	37 899	5

Příloha č. 2

Délky rozvodu elektrické energie (VN a VVN) v obcích ve Zlínském kraji – porovnání změny údajů roku 2012 proti 2003

Tab. P2 - 1

Délky rozvodu elektrické energie (VN a VVN) v obcích ve Zlínském kraji - ORP Bystřice pod Hostýnem

rok 2003						rok 2012						Porovnání změny údajů roku 2012 proti roku 2003 - Celkem
Název obce	VN	VVN 110 kV	VVN 220 kV	VVN 400 kV	Celkem	Název obce	VN	VVN 110 kV	VVN 220 kV	VVN 400 kV	Celkem	
	[m]	[m]	[m]	[m]	[m]		[m]	[m]	[m]	[m]	[m]	
Blazice	1 860	0	0	0	1 860	Blazice	1 826	0	0	0	1 826	-1,8
Brusné	3 050	0	0	0	3 050	Brusné	3 106	0	0	0	3 106	1,8
Bystřice pod Hostýnem	40 978	4 873	0	0	45 851	Bystřice pod Hostýnem	53 536	4 863	0	0	58 399	27,4
Chomýž	3 618	0	0	0	3 618	Chomýž	3 625	0	0	0	3 625	0,2
Chvalčov	12 502	0	0	0	12 502	Chvalčov	12 976	0	0	0	12 976	3,8
Komárno	3 569	0	0	0	3 569	Komárno	3 427	0	0	0	3 427	-4,0
Loukov	11 501	0	0	0	11 501	Loukov	11 782	0	0	0	11 782	2,4
Mříškovice	1 222	0	0	0	1 222	Mříškovice	2 697	0	0	0	2 697	120,7
Osíčko	6 779	0	0	0	6 779	Osíčko	6 922	0	0	0	6 922	2,1
Podhradní Lhota	2 448	0	0	0	2 448	Podhradní Lhota	2 529	0	0	0	2 529	3,3
Rajnochovice	18 863	0	0	0	18 863	Rajnochovice	18 635	0	0	0	18 635	-1,2
Rusava	7 496	0	0	0	7 496	Rusava	7 585	0	0	0	7 585	1,2
Slavkov pod Hostýnem	3 182	0	0	0	3 182	Slavkov pod Hostýnem	3 266	0	0	0	3 266	2,6
Vítonice	2 973	0	0	0	2 973	Vítonice	3 189	0	0	0	3 189	7,3
Celkem ORP	120 040	4 873	0	0	124 913	Celkem ORP	135 099	4 863	0	0	139 962	12,0

Tab. P2 - 2

Délky rozvodu elektrické energie (VN a VVN) v obcích ve Zlínském kraji - ORP Holešov

rok 2003						rok 2012						Porovnání změny údajů roku 2012 proti roku 2003 - Celkem
Název obce	VN	VVN 110 kV	VVN 220 kV	VVN 400 kV	Celkem	Název obce	VN	VVN 110 kV	VVN 220 kV	VVN 400 kV	Celkem	
	[m]	[m]	[m]	[m]	[m]		[m]	[m]	[m]	[m]	[m]	
Bořenovice	1 177	790	0	0	1 967	Bořenovice	1 320	785	0	0	2 105	7,0
Holešov	35 293	3 171	0	0	38 463	Holešov	57 509	3 174	0	0	60 684	57,8
Horní Lapač	204	0	0	0	204	Horní Lapač	193	0	0	0	193	-5,4
Jankovice	2 442	0	0	0	2 442	Jankovice	2 458	0	0	0	2 458	0,6
Kostelec u Holešova	5 955	0	0	0	5 955	Kostelec u Holešova	6 348	0	0	0	6 348	6,6
Kurovice	5 529	2 286	0	0	7 815	Kurovice	5 560	2 285	0	0	7 845	0,4
Lechovice	2 721	0	0	0	2 721	Lechovice	2 680	0	0	0	2 680	-1,5
Ludslavice	3 971	0	0	0	3 971	Ludslavice	3 976	0	0	0	3 976	0,1
Martinice	6 649	0	0	0	6 649	Martinice	6 800	0	0	0	6 800	2,3
Miškovice	4 840	0	0	0	4 840	Miškovice	5 967	0	0	0	5 967	23,3
Němčice	1 292	0	0	910	2 203	Němčice	1 398	0	0	910	2 308	4,8
Pacetluky	1 622	0	0	0	1 622	Pacetluky	1 634	0	0	0	1 634	0,7
Prusinovice	7 454	2 413	0	0	9 868	Prusinovice	7 320	2 410	0	0	9 729	-1,4
Přilepy	2 838	0	0	0	2 838	Přilepy	2 840	0	0	0	2 840	0,1
Roštění	3 471	866	0	0	4 337	Roštění	3 449	869	0	0	4 318	-0,5
Rymice	2 525	2 341	0	0	4 866	Rymice	2 521	2 339	0	0	4 860	-0,1
Třebětice	2 041	0	0	0	2 041	Třebětice	5 303	0	0	0	5 303	159,8
Zahnašovice	3 980	0	0	0	3 980	Zahnašovice	7 230	0	0	0	7 230	81,7
Žeranovice	2 098	0	0	0	2 098	Žeranovice	2 074	0	0	0	2 074	-1,1
Celkem ORP	96 100	11 869	0	910	108 879	Celkem ORP	126 580	11 862	0	910	139 353	28,0

Tab. P2 - 3

Délky rozvodu elektrické energie (VN a VVN) v obcích ve Zlínském kraji - ORP Kroměříž

rok 2003

rok 2012

Název obce	VN	VVN 110 kV	VVN 220 kV	VVN 400 kV	Celkem	Název obce	VN	VVN 110 kV	VVN 220 kV	VVN 400 kV	Celkem	Porovnání změny údajů roku 2012 proti roku 2003 - Celkem
	[m]	[m]	[m]	[m]	[m]		[m]	[m]	[m]	[m]	[m]	
Baňice-Velké Těšany	3 690	418	0	586	4 694	Baňice-Velké Těšany	6 748	412	0	586	7 746	65,0
Bezměrov	4 133	1 945	4 393	0	10 471	Bezměrov	5 056	1 943	4 393	0	11 393	8,8
Břest	7 928	1 568	0	0	9 496	Břest	9 098	1 582	0	0	10 680	12,5
Cetechovice	2 485	0	0	1 808	4 292	Cetechovice	2 459	0	0	1 808	4 267	-0,6
Dřínov	5 882	2 488	0	0	8 369	Dřínov	5 795	2 492	0	0	8 287	-1,0
Honětice	1 895	0	0	0	1 895	Honětice	1 876	0	0	0	1 876	-1,0
Hoštice	3 330	0	0	0	3 330	Hoštice	3 321	0	0	0	3 321	-0,3
Hulín	37 359	14 703	0	6 435	58 497	Hulín	56 623	14 510	0	6 435	77 569	32,6
Chropyně	15 577	4 453	2 436	0	22 465	Chropyně	18 273	3 073	2 436	0	23 781	5,9
Chvalnov-Lisky	4 049	0	0	3 294	7 343	Chvalnov-Lisky	4 055	0	0	3 294	7 349	0,1
Jarohněvice	5 471	0	0	0	5 471	Jarohněvice	5 544	0	0	0	5 544	1,3
Karolín	1 431	1 286	0	1 228	3 945	Karolín	1 450	1 289	0	1 228	3 967	0,5
Koryčany	27 916	0	0	0	27 916	Koryčany	28 968	0	0	0	28 968	3,8
Kostelany	11 507	1 493	0	1 449	14 449	Kostelany	11 369	1 492	0	1 449	14 310	-1,0
Kroměříž	65 953	0	0	55	66 008	Kroměříž	101 041	0	0	55	101 096	53,2
Kunkovice	1 482	0	0	0	1 482	Kunkovice	1 515	0	0	0	1 515	2,3
Kvasice	9 296	3 306	0	3 197	15 799	Kvasice	12 331	3 305	0	3 197	18 834	19,2
Kyselovice	5 010	2 346	3 297	0	10 653	Kyselovice	5 022	2 091	3 297	0	10 410	-2,3
Litenčice	7 528	0	0	0	7 528	Litenčice	8 076	0	0	0	8 076	7,3
Lubná	4 509	531	0	521	5 562	Lubná	4 753	530	0	521	5 805	4,4
Lutopecny	4 571	0	0	0	4 571	Lutopecny	5 249	0	0	0	5 249	14,8
Morkovice-Slížany	17 418	0	0	0	17 418	Morkovice-Slížany	17 967	0	0	0	17 967	3,2
Nitkovice	4 783	0	0	0	4 783	Nitkovice	4 737	0	0	0	4 737	-1,0
Nová Dědina	3 425	0	0	0	3 425	Nová Dědina	3 498	0	0	0	3 498	2,1
Pačlavice	9 244	0	0	0	9 244	Pačlavice	9 189	0	0	0	9 189	-0,6
Počenice-Tetětice	6 909	1 756	0	0	8 665	Počenice-Tetětice	6 762	1 760	0	0	8 522	-1,6
Prasklice	2 545	0	0	0	2 545	Prasklice	2 532	0	0	0	2 532	-0,5
Pravčice	7 934	6 227	0	2 664	16 826	Pravčice	8 258	8 575	0	2 664	19 497	15,9
Rataje	10 104	0	0	0	10 104	Rataje	10 061	0	0	0	10 061	-0,4
Roštín	8 192	0	0	3 718	11 910	Roštín	9 180	0	0	3 718	12 899	8,3
Skaštice	9 119	0	0	0	9 119	Skaštice	10 090	0	0	0	10 090	10,7
Soběsuky	4 848	1 775	0	1 751	8 374	Soběsuky	5 325	1 776	0	1 751	8 853	5,7
Střílky	8 824	0	0	1 483	10 307	Střílky	8 973	0	0	1 483	10 457	1,5
Střížovice	3 093	0	0	64	3 157	Střížovice	3 251	0	0	64	3 315	5,0
Sulimov	2 584	0	0	0	2 584	Sulimov	2 618	0	0	0	2 618	1,3
Šelešovice	1 676	0	0	0	1 676	Šelešovice	4 399	0	0	0	4 399	162,5
Troubky-Zdislavice	9 251	1 122	0	0	10 373	Troubky-Zdislavice	9 163	1 123	0	0	10 286	-0,8
Uhře	3 176	0	0	0	3 176	Uhře	3 208	0	0	0	3 208	1,0
Věžky	4 186	0	0	0	4 186	Věžky	4 184	0	0	0	4 184	0,0
Vrbka	1 369	1 691	0	1 604	4 665	Vrbka	1 377	1 696	0	1 604	4 677	0,3
Zářičí	8 581	0	0	0	8 581	Zářičí	8 566	0	0	0	8 566	-0,2
Zástřizly	4 003	0	0	0	4 003	Zástřizly	3 890	0	0	0	3 890	-2,8
Zborovice	11 180	3 737	0	0	14 916	Zborovice	12 030	3 733	0	0	15 763	5,7
Zdounky	23 968	4 940	0	3 666	32 574	Zdounky	25 423	4 680	0	3 666	33 769	3,7
Zlobice	5 349	0	0	0	5 349	Zlobice	5 417	0	0	0	5 417	1,3
Žalkovice	3 009	4 741	209	0	7 959	Žalkovice	3 042	4 606	209	0	7 857	-1,3
Celkem ORP	405 772	60 524	10 336	33 525	510 157	Celkem ORP	481 766	60 668	10 336	33 525	586 295	14,9

Tab. P2 - 4

Délky rozvodu elektrické energie (VN a VVN) v obcích ve Zlínském kraji - ORP Luhačovice

Název obce	rok 2003					rok 2012					Porovnání změny údajů roku 2012 proti roku 2003 - Celkem	
	VN	VVN 110 kV	VVN 220 kV	VVN 400 kV	Celkem	VN	VVN 110 kV	VVN 220 kV	VVN 400 kV	Celkem		
	[m]	[m]	[m]	[m]	[m]	[m]	[m]	[m]	[m]	[m]		[%]
Biskupice	4 722	0	0	0	4 722	Biskupice	4 376	0	0	0	4 376	-7,3
Bohuslavice nad Vlčí	5 504	0	0	0	5 504	Bohuslavice nad Vlčí	5 508	0	0	0	5 508	0,1
Dolní Lhota	4 471	0	0	0	4 471	Dolní Lhota	4 478	0	0	0	4 478	0,2
Horní Lhota	3 414	0	0	0	3 414	Horní Lhota	3 443	0	0	0	3 443	0,8
Lipová	7 564	0	0	0	7 564	Lipová	6 463	0	0	0	6 463	-14,6
Ludkovice	7 023	0	0	0	7 023	Ludkovice	7 101	0	0	0	7 101	1,1
Luhačovice	28 989	0	0	0	28 989	Luhačovice	29 953	0	0	0	29 953	3,3
Petrůvka	1 458	0	0	0	1 458	Petrůvka	1 497	0	0	0	1 497	2,7
Podhradí	1 556	0	0	0	1 556	Podhradí	1 516	0	0	0	1 516	-2,5
Pozlovice	12 715	0	0	0	12 715	Pozlovice	12 897	0	0	0	12 897	1,4
Rudímov	4 407	3 299	0	0	7 706	Rudímov	4 387	3 302	0	0	7 689	-0,2
Sehradice	2 891	0	0	0	2 891	Sehradice	2 925	0	0	0	2 925	1,2
Slavičín	54 792	3 867	0	0	58 659	Slavičín	55 851	3 872	0	0	59 723	1,8
Slopné	3 149	0	0	0	3 149	Slopné	3 198	0	0	0	3 198	1,6
Šanov	3 403	0	0	0	3 403	Šanov	3 448	0	0	0	3 448	1,3
Celkem ORP	146 057	7 166	0	0	153 223	Celkem ORP	147 041	7 174	0	0	154 215	0,6

Tab. P2 - 5

Délky rozvodu elektrické energie (VN a VVN) v obcích ve Zlínském kraji - ORP Otrokovice

Název obce	rok 2003					rok 2012					Porovnání změny údajů roku 2012 proti roku 2003 - Celkem	
	VN	VVN 110 kV	VVN 220 kV	VVN 400 kV	Celkem	VN	VVN 110 kV	VVN 220 kV	VVN 400 kV	Celkem		
	[m]	[m]	[m]	[m]	[m]	[m]	[m]	[m]	[m]	[m]		[%]
Bělov	2 179	0	0	0	2 179	Bělov	1 898	0	0	0	1 898	-12,9
Halenkovice	13 089	0	0	0	13 089	Halenkovice	13 660	0	0	0	13 660	4,4
Komárov	3 531	3 159	0	0	6 690	Komárov	3 014	3 177	0	0	6 192	-7,5
Napajedla	42 451	3 326	0	0	45 777	Napajedla	43 276	3 286	0	0	46 563	1,7
Oldřichovice	3 206	2 911	0	0	6 117	Oldřichovice	3 153	2 903	0	0	6 056	-1,0
Otrokovice	50 004	28 353	0	877	79 234	Otrokovice	52 934	26 890	0	877	80 701	1,9
Pohořelice	5 871	8 173	0	0	14 044	Pohořelice	5 723	8 152	0	0	13 875	-1,2
Spytihněv	16 148	0	0	0	16 148	Spytihněv	14 944	0	0	0	14 944	-7,5
Tlumačov	18 438	11 710	0	5 998	36 146	Tlumačov	21 858	11 722	0	5 998	39 578	9,5
Žitava	6 325	0	0	0	6 325	Žitava	6 588	0	0	0	6 588	4,2
Celkem ORP	161 241	57 632	0	6 875	225 749	Celkem ORP	167 048	56 129	0	6 875	230 053	1,9

Tab. P2 - 6

Délky rozvodu elektrické energie (VN a VVN) v obcích ve Zlínském kraji - ORP Rožnov pod Radhoštěm

Název obce	rok 2003					rok 2012					Porovnání změny údajů roku 2012 proti roku 2003 - Celkem	
	VN	VVN 110 kV	VVN 220 kV	VVN 400 kV	Celkem	VN	VVN 110 kV	VVN 220 kV	VVN 400 kV	Celkem		
	[m]	[m]	[m]	[m]	[m]	[m]	[m]	[m]	[m]	[m]		[%]
Dolní Bečva	11 280	0	608	0	11 888	Dolní Bečva	13 889	0	608	0	14 497	22,0
Horní Bečva	22 650	0	0	0	22 650	Horní Bečva	23 182	0	0	0	23 182	2,4
Hutisko-Solanec	18 843	0	0	0	18 843	Hutisko-Solanec	18 356	0	0	0	18 356	-2,6
Prostřední Bečva	15 702	0	0	0	15 702	Prostřední Bečva	16 342	0	0	0	16 342	4,1
Rožnov pod Radhoštěm	35 381	5 321	8 388	0	49 089	Rožnov pod Radhoštěm	49 540	5 302	8 388	0	63 229	28,8
Valašská Bystřice	14 758	0	5 710	0	20 468	Valašská Bystřice	15 673	0	5 710	0	21 383	4,5
Vídče	12 107	0	0	0	12 107	Vídče	12 221	0	0	0	12 221	0,9
Vigantice	9 279	0	0	0	9 279	Vigantice	6 882	0	0	0	6 882	-25,8
Zubří	19 971	5 088	0	0	25 058	Zubří	22 367	5 076	0	0	27 443	9,5
Celkem ORP	159 969	10 409	14 705	0	185 084	Celkem ORP	178 452	10 377	14 705	0	203 535	10,0

Tab. P2 - 7

Délky rozvodu elektrické energie (VN a VVN) v obcích ve Zlínském kraji - ORP Uherské Hradiště
rok 2003

Název obce	rok 2003					rok 2012					Porovnání změny údajů roku 2012 proti roku 2003 - Celkem [%]	
	VN	VVN 110 kV	VVN 220 kV	VVN 400 kV	Celkem	Název obce	VN	VVN 110 kV	VVN 220 kV	VVN 400 kV		Celkem
	[m]	[m]	[m]	[m]	[m]		[m]	[m]	[m]	[m]	[m]	
Babice	8 402	0	0	0	8 402	Babice	8 683	0	0	0	8 683	3,3
Bilovice	9 406	3 688	0	0	13 094	Bilovice	9 271	3 649	0	0	12 920	-1,3
Boršice	8 510	0	0	0	8 510	Boršice	8 580	0	0	0	8 580	0,8
Boršice u Blatnice	6 245	4 225	0	0	10 470	Boršice u Blatnice	6 222	4 212	0	0	10 434	-0,3
Břestek	3 321	0	0	0	3 321	Břestek	3 796	0	0	0	3 796	14,3
Březolupy	13 401	1 184	0	0	14 586	Březolupy	11 791	1 224	0	0	13 015	-10,8
Buchlovice	20 519	0	0	0	20 519	Buchlovice	21 202	0	0	0	21 202	3,3
Částkov	4 837	0	0	0	4 837	Částkov	4 893	0	0	0	4 893	1,2
Hluk	20 699	0	0	0	20 699	Hluk	21 068	0	0	0	21 068	1,8
Hostějov	619	0	0	0	619	Hostějov	618	0	0	0	618	-0,2
Huštěnovice	10 038	0	0	0	10 038	Huštěnovice	9 915	0	0	0	9 915	-1,2
Jalubí	5 067	0	0	0	5 067	Jalubí	5 192	0	0	0	5 192	2,5
Jankovice	6 535	0	0	0	6 535	Jankovice	6 172	0	0	0	6 172	-5,5
Kněžpole	9 511	4 161	0	0	13 671	Kněžpole	13 816	4 187	0	0	18 003	31,7
Kostelany nad Moravou	7 737	3 228	0	0	10 966	Kostelany nad Moravou	7 728	3 190	0	0	10 919	-0,4
Košíky	2 227	0	0	0	2 227	Košíky	2 161	0	0	0	2 161	-3,0
Kudlovice	6 197	0	0	0	6 197	Kudlovice	6 142	0	0	0	6 142	-0,9
Kunovice	34 727	180	0	0	34 907	Kunovice	41 722	186	0	0	41 908	20,1
Medlovice	1 946	0	0	0	1 946	Medlovice	2 368	0	0	0	2 368	21,7
Mistřice	5 647	1 880	0	0	7 527	Mistřice	5 576	1 889	0	0	7 465	-0,8
Modrá	2 306	0	0	0	2 306	Modrá	1 674	0	0	0	1 674	-27,4
Nedachlebice	5 851	1 791	0	0	7 642	Nedachlebice	5 862	1 783	0	0	7 645	0,0
Nedakonice	12 804	3 514	0	0	16 318	Nedakonice	13 231	3 467	0	0	16 698	2,3
Ořechov	3 906	653	0	0	4 560	Ořechov	3 894	648	0	0	4 542	-0,4
Ostrožská Lhota	4 178	0	0	0	4 178	Ostrožská Lhota	4 495	0	0	0	4 495	7,6
Ostrožská Nová Ves	26 704	1 060	0	0	27 764	Ostrožská Nová Ves	29 718	1 035	0	0	30 753	10,8
Osvětimany	11 019	0	0	0	11 019	Osvětimany	10 917	0	0	0	10 917	-0,9
Podolí	5 714	0	0	0	5 714	Podolí	6 173	0	0	0	6 173	8,0
Polešovice	10 895	3 553	0	0	14 448	Polešovice	12 114	3 558	0	0	15 672	8,5
Popovice	5 089	0	0	0	5 089	Popovice	5 524	0	0	0	5 524	8,6
Salaš	1 864	0	0	0	1 864	Salaš	1 886	0	0	0	1 886	1,2
Staré Hutě	2 458	0	0	0	2 458	Staré Hutě	2 528	0	0	0	2 528	2,8
Staré Město	58 893	12 756	0	0	71 649	Staré Město	61 389	12 879	0	0	74 268	3,7
Stříbnice	5 282	0	0	0	5 282	Stříbnice	5 275	0	0	0	5 275	-0,1
Stupava	4 389	0	0	0	4 389	Stupava	4 498	0	0	0	4 498	2,5
Sušice	3 020	0	0	0	3 020	Sušice	3 097	0	0	0	3 097	2,5
Svárov	1 146	0	0	0	1 146	Svárov	1 172	0	0	0	1 172	2,3
Topolná	10 361	11 481	0	0	21 842	Topolná	9 934	11 480	0	0	21 414	-2,0
Traplice	5 112	0	0	0	5 112	Traplice	5 117	0	0	0	5 117	0,1
Tučapy	2 673	0	0	0	2 673	Tučapy	2 674	0	0	0	2 674	0,1
Tupesy	4 311	0	0	0	4 311	Tupesy	5 079	0	0	0	5 079	17,8
Uherské Hradiště	63 997	2 075	0	0	66 072	Uherské Hradiště	67 041	2 056	0	0	69 097	4,6
Uherský Ostroh	26 448	0	0	0	26 448	Uherský Ostroh	26 994	0	0	0	26 994	2,1
Újezdec	1 784	0	0	0	1 784	Újezdec	1 746	0	0	0	1 746	-2,1
Vážany	3 580	0	0	0	3 580	Vážany	3 595	0	0	0	3 595	0,4
Velehrad	12 580	0	0	0	12 580	Velehrad	12 952	0	0	0	12 952	3,0
Zlámánek	2 319	0	0	0	2 319	Zlámánek	2 323	0	0	0	2 323	0,2
Zlechov	6 086	0	0	0	6 086	Zlechov	6 466	0	0	0	6 466	6,2
Celkem ORP	490 359	55 428	0	0	545 787	Celkem ORP	514 286	55 442	0	0	569 728	4,4

Tab.P2 - 8

Délky rozvodu elektrické energie (VN a VVN) v obcích ve Zlínském kraji - ORP Uherský Brod

Název obce	rok 2003					rok 2012					Porovnání změny údajů roku 2012 proti roku 2003 - Celkem
	VN	VVN 110 kV	VVN 220 kV	VVN 400 kV	Celkem	VN	VVN 110 kV	VVN 220 kV	VVN 400 kV	Celkem	
	[m]	[m]	[m]	[m]	[m]	[m]	[m]	[m]	[m]	[m]	
Bánov	12 051	0	0	0	12 051	12 232	0	0	0	12 232	1,5
Bojkovice	35 124	3 379	0	0	38 503	36 474	3 376	0	0	39 851	3,5
Březová	7 230	0	0	0	7 230	8 205	0	0	0	8 205	13,5
Bystřice pod Lopeníkem	8 786	0	0	0	8 786	8 865	0	0	0	8 865	0,9
Dolní Němčí	11 747	1 645	0	0	13 392	11 983	1 674	0	0	13 657	2,0
Drslavice	6 132	2 108	0	0	8 239	6 077	2 109	0	0	8 186	-0,6
Horní Němčí	4 905	0	0	0	4 905	4 951	0	0	0	4 951	0,9
Hostětín	2 241	0	0	0	2 241	2 009	0	0	0	2 009	-10,4
Hradčovice	6 029	2 739	0	0	8 768	5 498	2 741	0	0	8 239	-6,0
Komňa	8 243	0	0	0	8 243	9 682	0	0	0	9 682	17,5
Korytná	8 445	0	0	0	8 445	7 618	0	0	0	7 618	-9,8
Lopeník	7 038	0	0	0	7 038	7 154	0	0	0	7 154	1,6
Nezdenice	8 308	1 184	0	0	9 492	9 009	1 192	0	0	10 201	7,5
Nivnice	24 623	1 985	0	0	26 608	25 514	1 984	0	0	27 499	3,3
Pašovice	5 142	0	0	0	5 142	4 878	0	0	0	4 878	-5,1
Pitín	8 225	0	0	0	8 225	9 027	0	0	0	9 027	9,8
Prakšice	8 018	0	0	0	8 018	7 941	0	0	0	7 941	-1,0
Rudice	4 069	0	0	0	4 069	4 092	0	0	0	4 092	0,6
Slavkov	4 671	1 017	0	0	5 688	5 351	993	0	0	6 344	11,5
Starý Hrozenkov	10 475	0	0	0	10 475	10 946	0	0	0	10 946	4,5
Strání	17 065	0	0	0	17 065	15 000	0	0	0	15 000	-12,1
Suchá Loz	8 038	0	0	0	8 038	10 219	0	0	0	10 219	27,1
Šumice	13 188	4 184	0	0	17 372	13 210	4 180	0	0	17 390	0,1
Uherský Brod	78 755	11 078	0	0	89 834	81 476	7 106	0	0	88 581	-1,4
Vápenice	6 328	0	0	0	6 328	6 379	0	0	0	6 379	0,8
Veletiny	6 833	0	0	0	6 833	7 247	0	0	0	7 247	6,1
Vlčnov	17 967	1 458	0	0	19 425	18 056	1 457	0	0	19 513	0,5
Vyškovec	6 946	0	0	0	6 946	6 705	0	0	0	6 705	-3,5
Záhorovice	7 890	2 380	0	0	10 269	8 004	2 381	0	0	10 385	1,1
Žitková	5 584	0	0	0	5 584	6 081	0	0	0	6 081	8,9
Celkem ORP	360 096	33 156	0	0	393 252	369 885	29 192	0	0	399 077	1,5

Tab. P2 - 9

Délky rozvodu elektrické energie (VN a VVN) v obcích ve Zlínském kraji - ORP Valašské Klobouky

Název obce	rok 2003					rok 2012					Porovnání změny údajů roku 2012 proti roku 2003 - Celkem
	VN	VVN 110 kV	VVN 220 kV	VVN 400 kV	Celkem	VN	VVN 110 kV	VVN 220 kV	VVN 400 kV	Celkem	
	[m]	[m]	[m]	[m]	[m]	[m]	[m]	[m]	[m]	[m]	
Brumov-Bylnice	33 536	0	0	0	33 536	33 414	0	0	0	33 414	-0,4
Drnovice	4 111	0	0	0	4 111	4 005	0	0	0	4 005	-2,6
Haluzice	1 482	0	0	0	1 482	1 486	0	0	0	1 486	0,2
Jestřábí	5 803	0	0	0	5 803	5 622	0	0	0	5 622	-3,1
Křekov	2 753	0	0	0	2 753	2 755	0	0	0	2 755	0,1
Loučka	3 392	0	0	0	3 392	3 184	0	0	0	3 184	-6,2
Návojná	3 290	0	0	0	3 290	3 263	0	0	0	3 263	-0,8
Nedašov	5 446	0	0	0	5 446	5 283	0	0	0	5 283	-3,0
Nedašova Lhota	3 056	0	0	0	3 056	2 978	0	0	0	2 978	-2,6
Poteč	11 934	0	0	0	11 934	11 192	0	0	0	11 192	-6,2
Rokytnice	9 064	0	0	0	9 064	9 124	0	0	0	9 124	0,7
Štítná nad Vláří-Popov	14 764	0	0	0	14 764	14 767	0	0	0	14 767	0,0
Študlov	1 999	0	0	0	1 999	3 828	0	0	0	3 828	91,5
Tichov	3 332	0	0	0	3 332	3 928	0	0	0	3 928	17,9
Újezd	7 306	0	0	0	7 306	7 646	0	0	0	7 646	4,7
Valašské Klobouky	29 772	0	0	0	29 772	30 088	0	0	0	30 088	1,1
Valašské Příkazy	2 352	0	0	0	2 352	2 975	0	0	0	2 975	26,5
Vlachova Lhota	2 925	0	0	0	2 925	3 001	0	0	0	3 001	2,6
Vlachovice	18 905	0	0	0	18 905	18 321	0	0	0	18 321	-3,1
Vysoké Pole	7 839	0	0	0	7 839	7 781	0	0	0	7 781	-0,7
Celkem ORP	173 061	0	0	0	173 061	174 639	0	0	0	174 639	0,9

Tab. P2 - 10

Délky rozvodu elektrické energie (VN a VVN) v obcích ve Zlínském kraji - ORP Valašské Meziříčí

Název obce	rok 2003					rok 2012					Porovnání změny údajů roku 2012 proti roku 2003 - Celkem	
	VN	VVN 110 kV	VVN 220 kV	VVN 400 kV	Celkem	Název obce	VN	VVN 110 kV	VVN 220 kV	VVN 400 kV		Celkem
	[m]	[m]	[m]	[m]	[m]		[m]	[m]	[m]	[m]		[m]
Branky	5 677	0	0	0	5 677	Branky	5 869	0	0	0	5 869	3,4
Choryně	5 372	488	0	2 963	8 824	Choryně	6 492	493	0	2 963	9 948	12,7
Jarcová	5 848	3 688	0	0	9 537	Jarcová	5 819	3 817	0	0	9 636	1,0
Kelč	18 709	0	0	4 782	23 491	Kelč	19 568	0	0	4 782	24 350	3,7
Kladeruby	2 411	0	0	2 114	4 524	Kladeruby	3 584	0	0	2 114	5 698	25,9
Krhová	9 016	0	0	0	9 016	Krhová	9 074	0	0	0	9 074	0,7
Kunovice	5 505	0	0	0	5 505	Kunovice	5 547	0	0	0	5 547	0,8
Lešná	20 179	4 013	0	5 502	29 694	Lešná	20 402	3 991	0	5 502	29 895	0,7
Loučka	6 970	0	0	0	6 970	Loučka	6 962	0	0	0	6 962	-0,1
Mikulůvka	4 371	167	0	0	4 538	Mikulůvka	4 367	165	0	0	4 532	-0,1
Oznice	3 597	0	0	0	3 597	Oznice	3 603	0	0	0	3 603	0,2
Podolí	2 941	0	0	0	2 941	Podolí	2 977	0	0	0	2 977	1,2
Police	4 921	0	0	0	4 921	Police	4 910	0	0	0	4 910	-0,2
Poličná	11 939	3 701	0	0	15 640	Poličná	9 479	3 697	0	0	13 177	-15,7
Střítež nad Bečvou	8 649	2 501	0	0	11 150	Střítež nad Bečvou	9 373	2 513	0	0	11 885	6,6
Valašské Meziříčí	58 791	13 676	0	0	72 467	Valašské Meziříčí	67 145	13 450	0	0	80 595	11,2
Velká Lhota	8 762	0	0	0	8 762	Velká Lhota	8 829	0	0	0	8 829	0,8
Zašová	17 187	2 748	0	0	19 935	Zašová	21 489	2 754	0	0	24 243	21,6
Celkem ORP	200 844	30 983	0	15 360	247 187	Celkem ORP	215 492	30 880	0	15 360	261 732	5,9

Tab. P2 - 11

Délky rozvodu elektrické energie (VN a VVN) v obcích ve Zlínském kraji - ORP Vizovice

Název obce	rok 2003					rok 2012					Porovnání změny údajů roku 2012 proti roku 2003 - Celkem	
	VN	VVN 110 kV	VVN 220 kV	VVN 400 kV	Celkem	Název obce	VN	VVN 110 kV	VVN 220 kV	VVN 400 kV		Celkem
	[m]	[m]	[m]	[m]	[m]		[m]	[m]	[m]	[m]		[m]
Bratřejov	2 935	0	0	0	2 935	Bratřejov	3 042	0	0	0	3 042	3,6
Březová	6 368	1 946	0	0	8 314	Březová	6 057	1 949	0	0	8 006	-3,7
Dešná	842	0	0	0	842	Dešná	845	0	0	0	845	0,4
Hrobice	7 511	24	0	0	7 536	Hrobice	7 515	22	0	0	7 537	0,0
Jasenná	7 113	0	0	0	7 113	Jasenná	6 173	0	0	0	6 173	-13,2
Lhotsko	1 996	0	0	0	1 996	Lhotsko	1 993	0	0	0	1 993	-0,1
Lutonina	4 779	0	0	0	4 779	Lutonina	4 704	0	0	0	4 704	-1,6
Neubuz	2 954	2 241	0	0	5 195	Neubuz	3 178	2 242	0	0	5 420	4,3
Podkopná Lhota	2 878	0	0	0	2 878	Podkopná Lhota	2 924	0	0	0	2 924	1,6
Slušovice	22 322	951	0	0	23 273	Slušovice	22 669	903	0	0	23 572	1,3
Trnava	12 733	631	0	0	13 364	Trnava	12 897	631	0	0	13 528	1,2
Ublo	1 839	0	0	0	1 839	Ublo	1 837	0	0	0	1 837	-0,1
Veselá	6 283	535	0	0	6 819	Veselá	6 124	598	0	0	6 723	-1,4
Vizovice	27 029	0	0	0	27 029	Vizovice	26 995	0	0	0	26 995	-0,1
Všemina	11 509	4 196	0	0	15 705	Všemina	11 377	4 243	0	0	15 620	-0,5
Zádevice-Raková	15 866	0	0	0	15 866	Zádevice-Raková	17 186	0	0	0	17 186	8,3
Celkem ORP	134 960	10 524	0	0	145 484	Celkem ORP	135 517	10 587	0	0	146 104	0,4

Tab. P2 - 12

Délky rozvodu elektrické energie (VN a VVN) v obcích ve Zlínském kraji - ORP Vsetín

Název obce	rok 2003					rok 2012					Porovnání změny údajů roku 2012 proti roku 2003 - Celkem [%]	
	VN	VVN 110 kV	VVN 220 kV	VVN 400 kV	Celkem	Název obce	VN	VVN 110 kV	VVN 220 kV	VVN 400 kV		Celkem
	[m]	[m]	[m]	[m]	[m]		[m]	[m]	[m]	[m]	[m]	
Bystřička	10 515	723	0	0	11 237	Bystřička	10 558	724	0	0	11 282	0,4
Francova Lhota	8 852	0	1 353	0	10 205	Francova Lhota	8 842	0	1 353	0	10 196	-0,1
Halenkov	18 036	0	5 823	0	23 859	Halenkov	18 694	0	5 823	0	24 517	2,8
Horní Lideč	11 631	1 920	0	0	13 550	Horní Lideč	11 532	1 922	0	0	13 454	-0,7
Hošťálková	14 455	0	0	0	14 455	Hošťálková	14 144	0	0	0	14 144	-2,2
Hovězí	11 676	0	0	0	11 676	Hovězí	13 500	0	0	0	13 500	15,6
Huslenky	18 813	0	5 309	0	24 122	Huslenky	18 975	0	5 309	0	24 284	0,7
Jablůnka	11 809	343	0	0	12 152	Jablůnka	12 327	343	0	0	12 670	4,3
Janová	3 746	3 258	0	0	7 004	Janová	4 779	2 499	0	0	7 279	3,9
Karolinka	19 187	0	0	0	19 187	Karolinka	21 396	0	0	0	21 396	11,5
Kateřinice	5 255	0	0	0	5 255	Kateřinice	5 377	0	0	0	5 377	2,3
Lačnov	4 770	0	0	0	4 770	Lačnov	4 264	0	0	0	4 264	-10,6
Leskovec	5 502	3 176	0	0	8 678	Leskovec	5 873	3 175	0	0	9 048	4,3
Lhota u Vsetína	7 911	2 364	0	0	10 275	Lhota u Vsetína	7 951	2 364	0	0	10 315	0,4
Lidečko	11 399	5 198	0	0	16 597	Lidečko	11 623	5 198	0	0	16 822	1,4
Liptál	10 097	2 758	0	0	12 855	Liptál	8 023	2 079	0	0	10 102	-21,4
Lužná	5 576	2 924	0	0	8 500	Lužná	5 601	2 924	0	0	8 525	0,3
Malá Bystřice	7 835	0	0	0	7 835	Malá Bystřice	7 850	0	0	0	7 850	0,2
Nový Hrozenkov	19 227	0	0	0	19 227	Nový Hrozenkov	21 149	0	0	0	21 149	10,0
Pozděchov	3 382	0	0	0	3 382	Pozděchov	3 376	0	0	0	3 376	-0,2
Prlov	4 595	0	0	0	4 595	Prlov	4 595	0	0	0	4 595	0,0
Pržno	6 442	4 726	0	0	11 169	Pržno	6 403	4 732	0	0	11 135	-0,3
Ratiboj	12 227	1 193	0	0	13 420	Ratiboj	11 432	1 206	0	0	12 638	-5,8
Růžďka	11 338	0	0	0	11 338	Růžďka	11 406	0	0	0	11 406	0,6
Seninka	2 548	0	0	0	2 548	Seninka	2 570	0	0	0	2 570	0,9
Střelná	8 737	4 530	0	0	13 267	Střelná	10 176	4 236	0	0	14 413	8,6
Ústí	4 827	1 640	0	0	6 467	Ústí	4 555	1 647	0	0	6 201	-4,1
Valašská Polanka	7 371	3 558	0	0	10 929	Valašská Polanka	7 198	3 558	0	0	10 756	-1,6
Valašská Senice	8 100	0	3 646	0	11 746	Valašská Senice	8 138	0	3 646	0	11 785	0,3
Velké Karlovice	33 036	0	0	0	33 036	Velké Karlovice	36 129	0	0	0	36 129	9,4
Vsetín	66 912	13 890	0	0	80 802	Vsetín	80 731	12 092	0	0	92 823	14,9
Zdýchov	5 077	0	3 048	0	8 126	Zdýchov	5 097	0	3 048	0	8 146	0,2
Celkem ORP	380 883	52 202	19 180	0	452 265	Celkem ORP	404 266	48 699	19 180	0	472 145	4,4

Tab. P2 - 13

Délky rozvodu elektrické energie (VN a VVN) v obcích ve Zlínském kraji - ORP Zlín

Název obce	rok 2003					rok 2012					Porovnání změny údajů roku 2012 proti roku 2003 - Celkem [%]	
	VN	VVN 110 kV	VVN 220 kV	VVN 400 kV	Celkem	Název obce	VN	VVN 110 kV	VVN 220 kV	VVN 400 kV		Celkem
	[m]	[m]	[m]	[m]	[m]		[m]	[m]	[m]	[m]		[m]
Bohuslavice u Zlína	6 990	0	0	0	6 990	Bohuslavice u Zlína	6 912	0	0	0	6 912	-1,1
Březnice	10 714	0	0	0	10 714	Březnice	10 447	0	0	0	10 447	-2,5
Březůvky	3 960	0	0	0	3 960	Březůvky	6 129	0	0	0	6 129	54,8
Dobrkovice	3 108	0	0	0	3 108	Dobrkovice	3 063	0	0	0	3 063	-1,5
Doubravy	4 793	0	0	0	4 793	Doubravy	5 868	0	0	0	5 868	22,4
Držková	5 305	0	0	0	5 305	Držková	5 227	0	0	0	5 227	-1,5
Fryšták	23 451	0	0	0	23 451	Fryšták	23 483	0	0	0	23 483	0,1
Hostišov	1 949	0	0	0	1 949	Hostišov	1 972	0	0	0	1 972	1,2
Hřivínův Újezd	4 116	0	0	0	4 116	Hřivínův Újezd	4 084	0	0	0	4 084	-0,8
Hvozdná	5 948	2 637	0	0	8 585	Hvozdná	6 529	2 644	0	0	9 172	6,8
Kaňovice	2 725	0	0	0	2 725	Kaňovice	2 764	0	0	0	2 764	1,4
Kaňovice	1 596	0	0	0	1 596	Kaňovice	1 661	0	0	0	1 661	4,1
Kašava	8 084	0	0	0	8 084	Kašava	8 001	0	0	0	8 001	-1,0
Kelníky	2 147	0	0	0	2 147	Kelníky	2 075	0	0	0	2 075	-3,4
Lhota	5 783	0	0	0	5 783	Lhota	5 812	0	0	0	5 812	0,5
Lípa	7 221	0	0	0	7 221	Lípa	6 991	0	0	0	6 991	-3,2
Lukov	9 943	0	0	0	9 943	Lukov	10 151	0	0	0	10 151	2,1
Lukoveček	5 212	0	0	0	5 212	Lukoveček	5 237	0	0	0	5 237	0,5
Machová	3 070	1 789	0	1 653	6 512	Machová	3 124	1 790	0	1 653	6 567	0,8
Mysločovice	3 103	0	0	0	3 103	Mysločovice	3 066	0	0	0	3 066	-1,2
Ostrata	3 736	1 972	0	0	5 708	Ostrata	4 157	1 957	0	0	6 114	7,1
Provodov	8 119	0	0	0	8 119	Provodov	8 241	0	0	0	8 241	1,5
Racková	2 763	0	0	0	2 763	Racková	2 770	0	0	0	2 770	0,2
Sazovice	4 538	1 463	0	1 368	7 368	Sazovice	5 137	1 461	0	1 368	7 966	8,1
Šarovy	1 735	0	0	0	1 735	Šarovy	1 732	0	0	0	1 732	-0,2
Tečovice	15 739	8 109	0	601	24 450	Tečovice	15 899	8 038	0	601	24 538	0,4
Velký Ořechov	5 604	0	0	0	5 604	Velký Ořechov	5 451	0	0	0	5 451	-2,7
Vlčková	4 077	0	0	0	4 077	Vlčková	4 091	0	0	0	4 091	0,3
Zlín	203 993	16 137	0	0	220 130	Zlín	214 437	15 889	0	0	230 327	4,6
Želechovice nad Dřevnicí	12 676	0	0	0	12 676	Želechovice nad Dřevnicí	13 543	0	0	0	13 543	6,8
Celkem ORP	382 198	32 108	0	3 622	417 927	Celkem ORP	398 053	31 778	0	3 622	433 453	3,7

Tab. P2 - 14

Délky rozvodu elektrické energie (VN a VVN) v ORP ve Zlínském kraji

Název ORP	rok 2003					rok 2012					Porovnání změny údajů roku 2012 proti roku 2003 - Celkem [%]	
	VN	VVN 110 kV	VVN 220 kV	VVN 400 kV	Celkem	Název ORP	VN	VVN 110 kV	VVN 220 kV	VVN 400 kV		Celkem
	[m]	[m]	[m]	[m]	[m]		[m]	[m]	[m]	[m]		[m]
Bystřice pod Hostýnem	120 040	4 873	0	0	124 913	Bystřice pod Hostýnem	135 099	4 863	0	0	139 962	12,0
Holešov	96 100	11 869	0	910	108 879	Holešov	126 580	11 862	0	910	139 353	28,0
Kroměříž	405 772	60 524	10 336	33 525	510 157	Kroměříž	481 766	60 668	10 336	33 525	586 295	14,9
Luhačovice	146 057	7 166	0	0	153 223	Luhačovice	147 041	7 174	0	0	154 215	0,6
Otrokovice	161 241	57 632	0	6 875	225 749	Otrokovice	167 048	56 129	0	6 875	230 053	1,9
Rožnov pod Radhoštěm	159 969	10 409	14 705	0	185 084	Rožnov pod Radhoštěm	178 452	10 377	14 705	0	203 535	10,0
Uherské Hradiště	490 359	55 428	0	0	545 787	Uherské Hradiště	514 286	55 442	0	0	569 728	4,4
Uherský Brod	360 096	33 156	0	0	393 252	Uherský Brod	369 885	29 192	0	0	399 077	1,5
Valašské Klobouky	173 061	0	0	0	173 061	Valašské Klobouky	174 639	0	0	0	174 639	0,9
Valašské Meziříčí	200 844	30 983	0	15 360	247 187	Valašské Meziříčí	215 492	30 880	0	15 360	261 732	5,9
Vizovice	134 960	10 524	0	0	145 484	Vizovice	135 517	10 587	0	0	146 104	0,4
Vsetín	380 883	52 202	19 180	0	452 265	Vsetín	404 266	48 699	19 180	0	472 145	4,4
Zlín	382 198	32 108	0	3 622	417 927	Zlín	398 053	31 778	0	3 622	433 453	3,7
Celkem Zlínský kraj	3 211 580	366 874	44 221	60 293	3 682 968	Celkem ORP	3 448 123	357 653	44 221	60 293	3 910 291	6,2

Obr. P2 - 1

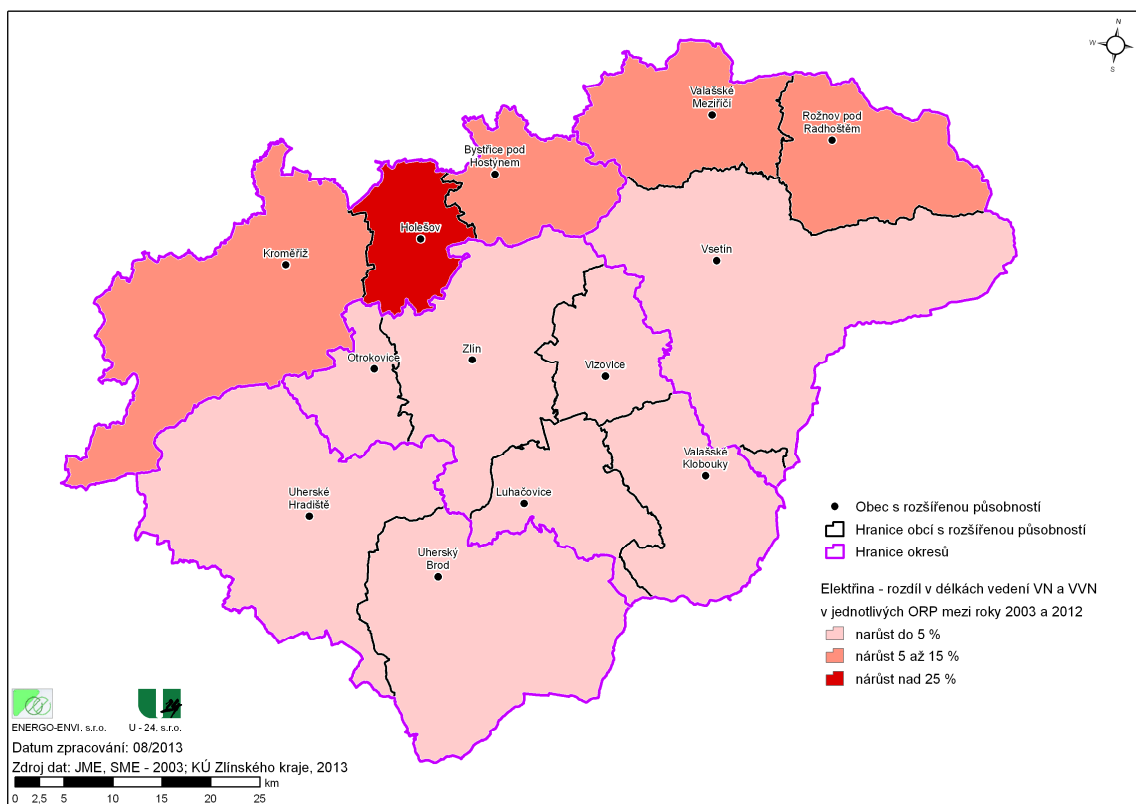

Obr. P2 - 2

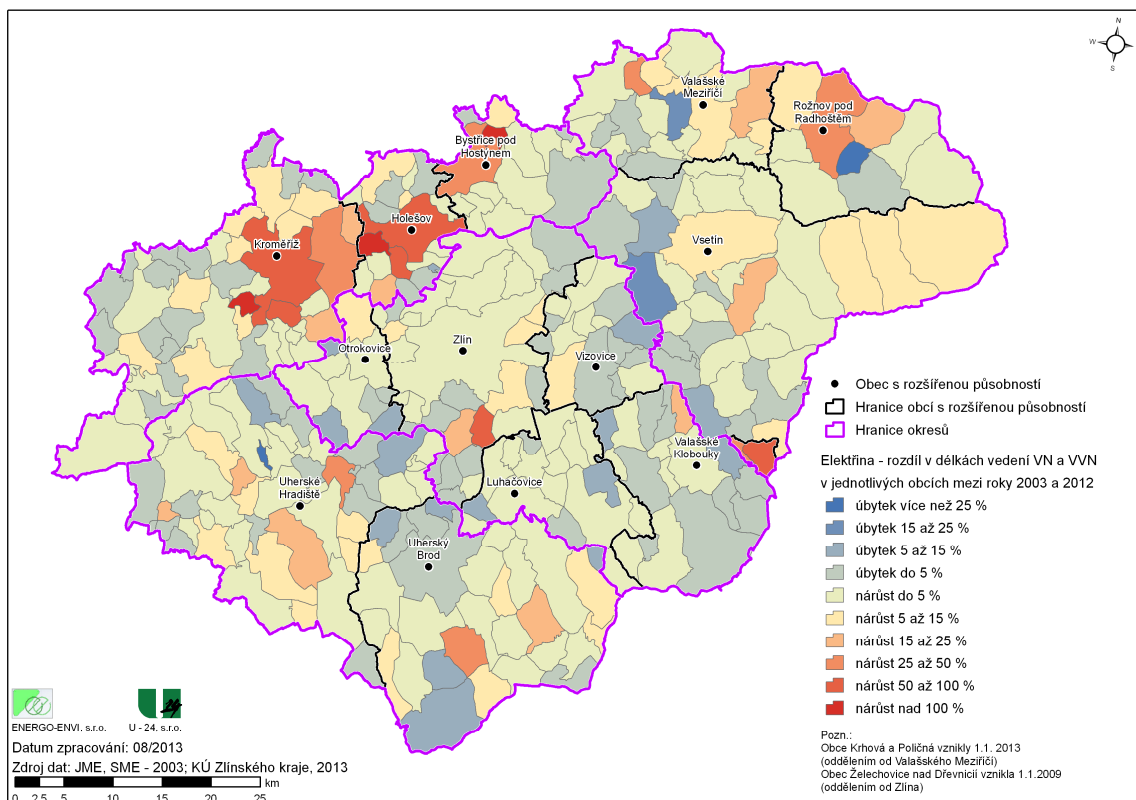

Příloha č. 3

Délky rozvodu zemního plynu (STL, VTL a VVTL) v obcích ve Zlínském kraji - porovnání změny údajů roku 2012 proti 2003

Tab. P3 - 1

Délky rozvodu zemního plynu (STL, VTL a VVTL) v obcích ve Zlínském kraji - ORP Bystřice pod Hostýnem
rok 2003

Název obce	rok 2012				Název obce	STL	VTL	VVTL	Celkem	Porovnání změny údajů roku 2012 proti roku 2003 - Celkem
	STL	VTL	VVTL	Celkem						
Blazice	3 167	0	0	3 167	Blazice	4 183	0	0	4 183	32,1
Brusné	3 729	0	0	3 729	Brusné	4 499	0	0	4 499	20,6
Bystřice pod Hostýnem	31 124	13 164	0	44 287	Bystřice pod Hostýnem	33 395	13 220	0	46 615	5,3
Chomýž	4 902	0	0	4 902	Chomýž	4 939	0	0	4 939	0,8
Chvalčov	16 764	677	0	17 441	Chvalčov	17 582	677	0	18 259	4,7
Kománo	3 836	619	0	4 456	Kománo	3 844	619	0	4 464	0,2
Loukov	13 405	5 169	0	18 574	Loukov	14 948	5 169	0	20 117	8,3
Mrlínek	3 489	0	0	3 489	Mrlínek	3 533	0	0	3 533	1,3
Osičko	4 944	2 953	0	7 898	Osičko	5 473	2 952	0	8 425	6,7
Podhradní Lhota	5 861	0	0	5 861	Podhradní Lhota	6 180	0	0	6 180	5,5
Rajnochovice	7 205	0	0	7 205	Rajnochovice	7 577	0	0	7 577	5,2
Rusava	0	0	0	0	Rusava	0	0	0	0	1)
Slavkov pod Hostýnem	6 146	0	0	6 146	Slavkov pod Hostýnem	6 475	0	0	6 475	5,4
Vítonice	5 423	0	0	5 423	Vítonice	5 541	0	0	5 541	2,2
Celkem ORP	109 994	22 583	0	132 576	Celkem ORP	118 169	22 638	0	140 807	6,2

Pozn.: 1) Obec není plynofikována.

Tab. P3 - 2

Délky rozvodu zemního plynu (STL, VTL a VVTL) v obcích ve Zlínském kraji - ORP Holešov
rok 2003

Název obce	rok 2012				Název obce	STL	VTL	VVTL	Celkem	Porovnání změny údajů roku 2012 proti roku 2003 - Celkem
	STL	VTL	VVTL	Celkem						
Bořenovice	0	0	0	0	Bořenovice	0	0	0	0	1)
Holešov	35 007	13 514	0	48 521	Holešov	42 972	13 735	0	56 707	16,9
Horní Lapač	2 714	682	0	3 396	Horní Lapač	2 872	558	0	3 430	1,0
Jankovice	4 511	2 616	0	7 127	Jankovice	4 752	2 616	0	7 368	3,4
Kostelec u Holešova	8 745	2 772	0	11 516	Kostelec u Holešova	9 093	2 772	0	11 864	3,0
Kurovice	3 529	0	0	3 529	Kurovice	3 627	0	0	3 627	2,8
Lechotice	4 434	0	0	4 434	Lechotice	4 622	0	0	4 622	4,3
Ludslavice	3 829	3 494	0	7 323	Ludslavice	7 789	0	0	7 789	6,4
Martinice	5 367	752	0	6 119	Martinice	6 565	774	0	7 339	20,0
Míškovice	4 627	718	0	5 345	Míškovice	6 229	0	0	6 229	16,5
Němčice	3 561	2 411	0	5 972	Němčice	3 631	2 411	0	6 042	1,2
Pacetluky	1 858	1 731	0	3 588	Pacetluky	1 880	1 731	0	3 610	0,6
Prusinovice	9 445	3 271	0	12 716	Prusinovice	9 772	3 271	0	13 043	2,6
Přilepy	8 191	224	0	8 415	Přilepy	8 767	72	0	8 839	5,0
Roštění	5 456	3 597	0	9 053	Roštění	5 764	3 597	0	9 362	3,4
Rymice	4 959	0	0	4 959	Rymice	5 304	0	0	5 304	7,0
Třebětice	6 172	4 356	0	10 527	Třebětice	8 320	3 734	0	12 054	14,5
Zahnašovice	3 561	770	0	4 330	Zahnašovice	4 577	0	0	4 577	5,7
Žeranovice	7 053	1 506	0	8 559	Žeranovice	7 160	1 698	0	8 858	3,5
Celkem ORP	123 019	42 411	0	165 431	Celkem ORP	143 697	36 968	0	180 664	9,2

Pozn.: 1) Obec není plynofikována.

Tab. P3 - 3

Délky rozvodu zemního plynu (STL, VTL a VVTL) v obcích ve Zlínském kraji - ORP Kroměříž
rok 2003

Název obce	rok 2012				Název obce	STL	VTL	VVTL	Celkem	Porovnání změny údajů roku 2012 proti roku 2003 - Celkem
	[m]	[m]	[m]	[m]						
Bařice-Velké Těšany	6 276	1 257	0	7 533	Bařice-Velké Těšany	6 381	1 257	0	7 638	1,4
Bezměrov	5 845	3 647	4 139	13 631	Bezměrov	6 945	2 868	4 139	13 953	2,4
Břest	2 353	2 669	0	5 022	Břest	2 413	2 552	0	4 965	-1,1
Cetechovice	3 884	0	166	4 050	Cetechovice	6 082	0	166	6 248	54,3
Dřínov	3 868	3 219	0	7 087	Dřínov	4 122	3 219	0	7 341	3,6
Honětice	1 957	0	2 498	4 455	Honětice	1 960	0	2 498	4 458	0,1
Hoštice	6 205	0	0	6 205	Hoštice	6 232	0	0	6 232	0,4
Hulín	7 947	25 396	0	33 343	Hulín	8 253	21 603	0	29 856	-10,5
Chropyně	16 792	6 493	2 364	25 649	Chropyně	18 039	6 493	2 364	26 896	4,9
Chvalnov-Lisky	6 750	891	2 598	10 240	Chvalnov-Lisky	6 752	891	2 598	10 242	0,0
Jarohněvice	4 627	3 092	1 109	8 828	Jarohněvice	4 961	3 092	1 109	9 162	3,8
Karolín	1 411	852	0	2 263	Karolín	1 457	852	0	2 309	2,0
Koryčany	27 202	4 917	8 842	40 961	Koryčany	27 101	10 525	8 842	46 468	13,4
Kostelany	9 605	1 238	0	10 843	Kostelany	10 133	1 247	0	11 380	4,9
Kroměříž	59 779	20 888	0	80 668	Kroměříž	71 468	20 153	0	91 622	13,6
Kunkovice	2 927	0	0	2 927	Kunkovice	2 930	0	0	2 930	0,1
Kvasice	1 219	5 599	0	6 818	Kvasice	1 363	5 673	0	7 036	3,2
Kyselovice	5 500	1 301	3 275	10 076	Kyselovice	5 612	1 221	3 275	10 107	0,3
Litenčice	8 562	0	1 613	10 175	Litenčice	8 924	0	1 613	10 537	3,6
Lubná	5 708	1 365	0	7 073	Lubná	5 860	1 365	0	7 225	2,2
Lutopecny	5 028	2 311	2 313	9 651	Lutopecny	6 140	2 143	2 313	10 595	9,8
Morkovice-Slížany	20 592	6 818	0	27 410	Morkovice-Slížany	21 405	6 818	0	28 224	3,0
Nitkovice	1 941	0	0	1 941	Nitkovice	7 069	0	0	7 069	264,3
Nová Dědina	4 182	2 157	0	6 339	Nová Dědina	5 210	2 165	0	7 374	16,3
Pačlavice	11 811	4 987	0	16 798	Pačlavice	12 143	4 987	0	17 130	2,0
Počenice-Tetětice	7 517	3 189	0	10 706	Počenice-Tetětice	7 653	3 189	0	10 842	1,3
Prasklice	5 312	361	0	5 673	Prasklice	5 326	361	0	5 687	0,3
Pravčice	5 462	874	0	6 336	Pravčice	5 757	741	0	6 498	2,6
Rataje	8 378	3 312	3 542	15 232	Rataje	9 254	3 312	3 542	16 107	5,7
Roštín	0	0	0	0	Roštín	0	0	0	0	1)
Skaštice	437	4 035	0	4 472	Skaštice	439	4 064	0	4 503	0,7
Soběsuky	0	0	0	0	Soběsuky	0	0	0	0	1)
Střílky	8 351	3 998	2 714	15 063	Střílky	8 432	3 998	2 714	15 144	0,5
Střížovice	3 735	0	0	3 735	Střížovice	3 771	0	0	3 771	1,0
Sulimov	2 546	1 090	0	3 636	Sulimov	2 553	1 090	0	3 643	0,2
Šelešovice	3 344	0	238	3 582	Šelešovice	3 575	0	238	3 813	6,4
Troubky-Zdislavice	5 363	1 635	3 619	10 616	Troubky-Zdislavice	5 415	1 635	3 619	10 668	0,5
Uhřice	2 495	0	0	2 495	Uhřice	2 523	0	0	2 523	1,1
Věžky	6 350	1 072	0	7 422	Věžky	6 879	1 072	0	7 951	7,1
Vrbka	1 923	1 257	0	3 179	Vrbka	2 021	1 257	0	3 278	3,1
Záříčí	4 486	0	0	4 486	Záříčí	4 785	0	0	4 785	6,7
Zástřizly	2 623	0	0	2 623	Zástřizly	2 638	0	0	2 638	0,6
Zborovice	10 920	7 172	0	18 092	Zborovice	11 036	7 172	0	18 208	0,6
Zdounky	21 593	4 724	3 281	29 599	Zdounky	21 904	4 727	3 281	29 913	1,1
Zlobice	6 535	1 061	513	8 109	Zlobice	6 661	1 061	513	8 236	1,6
Žalkovice	1 004	6 887	484	8 375	Žalkovice	1 038	6 404	484	7 926	-5,4
Celkem ORP	340 345	139 765	43 308	523 417	Celkem ORP	370 617	139 206	43 308	553 130	5,7

Pozn.: 1) Obec není plynofikována.

Tab. P3 - 4

Délky rozvodu zemního plynu (STL, VTL a VVTL) v obcích ve Zlínském kraji - ORP Luhačovice

rok 2003					rok 2012					Porovnání změny údajů roku 2012 proti roku 2003 - Celkem
Název obce	STL	VTL	VVTL	Celkem	Název obce	STL	VTL	VVTL	Celkem	
	[m]	[m]	[m]	[m]		[m]	[m]	[m]	[m]	
Biskupice	7 972	1 704	0	9 676	Biskupice	7 725	1 717	0	9 442	-2,4
Bohuslavice nad Vlčí	3 671	1 072	0	4 744	Bohuslavice nad Vlčí	3 707	1 072	0	4 779	0,7
Dolní Lhota	6 002	0	0	6 002	Dolní Lhota	6 482	0	0	6 482	8,0
Horní Lhota	6 209	0	0	6 209	Horní Lhota	6 581	0	0	6 581	6,0
Lipová	0	0	0	0	Lipová	0	0	0	0	1)
Ludkovice	5 728	929	0	6 656	Ludkovice	6 337	929	0	7 265	9,2
Luhačovice	17 921	7 063	0	24 984	Luhačovice	23 939	7 051	0	30 990	24,0
Petrůvka	0	0	0	0	Petrůvka	0	0	0	0	1)
Podhradí	1 809	0	0	1 809	Podhradí	1 863	0	0	1 863	2,9
Pozlovice	10 217	0	0	10 217	Pozlovice	11 086	0	0	11 086	8,5
Rudimov	0	3 500	0	3 500	Rudimov	0	3 499	0	3 499	0,0
Sehradice	6 248	0	0	6 248	Sehradice	6 666	0	0	6 666	6,7
Slavičín	20 400	10 738	0	31 138	Slavičín	22 625	11 055	0	33 681	8,2
Slopné	5 932	780	0	6 712	Slopné	6 127	780	0	6 907	2,9
Šanov	5 194	0	0	5 194	Šanov	5 265	0	0	5 265	1,4
Celkem ORP	97 302	25 786	0	123 089	Celkem ORP	108 401	26 104	0	134 505	9,3

Pozn.: 1) Obec není plynofikována.

Tab. P3 - 5

Délky rozvodu zemního plynu (STL, VTL a VVTL) v obcích ve Zlínském kraji - ORP Otrokovice

rok 2003					rok 2012					Porovnání změny údajů roku 2012 proti roku 2003 - Celkem
Název obce	STL	VTL	VVTL	Celkem	Název obce	STL	VTL	VVTL	Celkem	
	[m]	[m]	[m]	[m]		[m]	[m]	[m]	[m]	
Bělov	0	0	0	0	Bělov	4 374	0	0	4 374	2)
Halenkovice	10 308	1 070	0	11 378	Halenkovice	10 530	1 074	0	11 604	2,0
Komárov	0	0	0	0	Komárov	6 754	0	0	6 754	2)
Napajedla	12 873	10 712	0	23 585	Napajedla	14 000	10 709	0	24 709	4,8
Oldřichovice	4 575	0	0	4 575	Oldřichovice	4 719	0	0	4 719	3,2
Otrokovice	17 787	9 617	0	27 404	Otrokovice	18 522	9 729	0	28 251	3,1
Pohořelice	8 830	5 082	0	13 911	Pohořelice	8 877	5 089	0	13 966	0,4
Spytihněv	11 467	6 756	0	18 224	Spytihněv	12 277	6 759	0	19 036	4,5
Tlumačov	15 931	8 207	0	24 139	Tlumačov	17 603	8 297	0	25 900	7,3
Žlutava	7 077	3 544	0	10 620	Žlutava	9 331	3 544	0	12 875	21,2
Celkem ORP	88 847	44 988	0	133 835	Celkem ORP	106 988	45 201	0	152 190	13,7

Pozn.: 2) V roce 2003 nebyla obec plynofikována.

Tab. P3 - 6

 Délky rozvodu zemního plynu (STL, VTL a VVTL) v obcích ve Zlínském kraji - ORP Rožnov pod Radhoštěm
 rok 2003 rok 2012

Název obce	STL	VTL	VVTL	Celkem	Název obce	STL	VTL	VVTL	Celkem	Porovnání změny údajů roku 2012 proti roku 2003 - Celkem
	[m]	[m]	[m]	[m]		[m]	[m]	[m]	[m]	
Dolní Bečva	15 873	0	0	15 873	Dolní Bečva	20 770	0	0	20 770	30,8
Horní Bečva	0	0	0	0	Horní Bečva	14 305	0	0	14 305	2)
Hutisko-Solanec	14 498	0	0	14 498	Hutisko-Solanec	17 211	0	0	17 211	18,7
Prostřední Bečva	10 383	0	0	10 383	Prostřední Bečva	22 608	0	0	22 608	117,7
Rožnov pod Radhoštěm	28 872	9 952	0	38 824	Rožnov pod Radhoštěm	42 876	9 658	0	52 535	35,3
Valašská Bystřice	0	0	0	0	Valašská Bystřice	0	0	0	0	1)
Vidče	14 887	350	0	15 237	Vidče	17 155	0	0	17 155	12,6
Vigantice	7 684	0	0	7 684	Vigantice	10 563	0	0	10 563	37,5
Zubří	28 378	5 344	0	33 723	Zubří	34 856	5 074	0	39 930	18,4
Celkem ORP	120 575	15 646	0	136 221	Celkem ORP	180 346	14 733	0	195 078	43,2

Pozn.: 1) Obec není plynofikována. 2) V roce 2003 nebyla obec plynofikována.

Tab. P3 - 7

Délky rozvodu zemního plynu (STL, VTL a VVTL) v obcích ve Zlínském kraji - ORP Uherské Hradiště

rok 2003					rok 2012					Porovnání změny údajů roku 2012 proti roku 2003 - Celkem
Název obce	STL	VTL	VVTL	Celkem	Název obce	STL	VTL	VVTL	Celkem	
	[m]	[m]	[m]	[m]		[m]	[m]	[m]	[m]	
Babice	11 044	2 748	0	13 793	Babice	13 267	2 742	0	16 008	16,1
Bílovice	12 692	2 811	0	15 502	Bílovice	13 749	2 811	0	16 560	6,8
Boršice	13 826	2 778	0	16 605	Boršice	16 137	2 778	0	18 915	13,9
Boršice u Blatnice	8 652	0	0	8 652	Boršice u Blatnice	8 979	0	0	8 979	3,8
Břestek	6 199	0	0	6 199	Břestek	6 392	0	0	6 392	3,1
Březolupy	12 012	1 953	0	13 964	Březolupy	13 675	1 953	0	15 628	11,9
Buchlovice	14 928	1 239	0	16 168	Buchlovice	17 500	1 239	0	18 740	15,9
Částkov	4 678	0	0	4 678	Částkov	5 145	0	0	5 145	10,0
Hluk	9 790	5 274	0	15 063	Hluk	10 580	5 278	0	15 857	5,3
Hostějov	1 321	0	0	1 321	Hostějov	1 450	0	0	1 450	9,8
Huštěnovice	8 187	2 490	0	10 678	Huštěnovice	8 839	2 491	0	11 329	6,1
Jalubí	11 506	331	0	11 837	Jalubí	14 206	331	0	14 537	22,8
Jankovice	7 215	0	0	7 215	Jankovice	7 273	0	0	7 273	0,8
Kněžpole	6 455	3 704	0	10 160	Kněžpole	7 465	3 704	0	11 169	9,9
Kostelany nad Moravou	6 455	0	0	6 455	Kostelany nad Moravou	6 883	0	0	6 883	6,6
Košíky	4 765	0	0	4 765	Košíky	4 829	0	0	4 829	1,3
Kudlovice	5 483	0	0	5 483	Kudlovice	6 746	0	0	6 746	23,0
Kunovice	11 693	11 534	0	23 227	Kunovice	14 491	11 536	0	26 027	12,1
Medlovice	3 759	218	0	3 976	Medlovice	3 795	218	0	4 012	0,9
Mistřice	7 709	4 260	0	11 969	Mistřice	9 260	4 657	0	13 916	16,3
Modrá	3 591	0	0	3 591	Modrá	4 931	0	0	4 931	37,3
Nedachlebice	7 185	588	0	7 773	Nedachlebice	8 338	588	0	8 926	14,8
Nedakonice	9 432	3 983	0	13 415	Nedakonice	11 204	3 983	0	15 188	13,2
Ořechov	5 503	408	0	5 910	Ořechov	6 644	408	0	7 052	19,3
Ostrožská Lhota	0	163	0	163	Ostrožská Lhota	20	163	0	182	12,1
Ostrožská Nová Ves	9 165	9 142	0	18 307	Ostrožská Nová Ves	9 627	9 147	0	18 774	2,6
Osvětimany	8 189	2 160	0	10 350	Osvětimany	8 615	2 812	0	11 427	10,4
Podolí	5 091	0	0	5 091	Podolí	6 572	0	0	6 572	29,1
Polešovice	14 527	5 373	0	19 900	Polešovice	17 807	5 373	0	23 180	16,5
Popovice	7 959	1 287	0	9 246	Popovice	9 319	523	0	9 842	6,4
Salaš	0	0	0	0	Salaš	0	0	0	0	1)
Staré Hutě	0	0	0	0	Staré Hutě	0	0	0	0	1)
Staré Město	17 323	8 958	0	26 281	Staré Město	22 216	8 966	0	31 183	18,7
Stříbrnice	3 927	0	0	3 927	Stříbrnice	4 102	0	0	4 102	4,4
Stupava	0	0	0	0	Stupava	0	0	0	0	1)
Sušice	5 095	0	0	5 095	Sušice	5 807	0	0	5 807	14,0
Svárov	3 209	0	0	3 209	Svárov	3 264	0	0	3 264	1,7
Topolná	2 140	4 030	0	6 171	Topolná	2 204	4 030	0	6 234	1,0
Traplice	10 623	0	0	10 623	Traplice	11 025	0	0	11 025	3,8
Tučapy	3 240	0	0	3 240	Tučapy	3 756	0	0	3 756	16,0
Tupesy	8 627	0	0	8 627	Tupesy	9 900	0	0	9 900	14,8
Uherské Hradiště	34 620	15 452	0	50 072	Uherské Hradiště	44 366	15 786	0	60 152	20,1
Uherský Ostroh	11 842	1 525	0	13 367	Uherský Ostroh	12 888	8 825	0	21 713	62,4
Újezdec	4 070	1 841	0	5 911	Újezdec	4 130	1 841	0	5 971	1,0
Vážany	3 850	2 547	0	6 397	Vážany	4 512	2 547	0	7 058	10,3
Velehrad	5 668	1 400	0	7 068	Velehrad	6 604	1 404	0	8 008	13,3
Zlámánek	3 762	0	0	3 762	Zlámánek	4 286	0	0	4 286	13,9
Zlechov	10 228	4 643	0	14 871	Zlechov	11 704	4 659	0	16 362	10,0
Celkem ORP	367 233	102 841	0	470 074	Celkem ORP	424 501	110 791	0	535 292	13,9

Pozn.: 1) Obec není plynofikována.

Tab. P3 - 8

Délky rozvodu zemního plynu (STL, VTL a VVTL) v obcích ve Zlínském kraji - ORP Uherský Brod
rok 2003

Název obce	rok 2003				rok 2012				Porovnání změny údajů roku 2012 proti roku 2003 - Celkem [%]	
	STL	VTL	VVTL	Celkem	Název obce	STL	VTL	VVTL		Celkem
	[m]	[m]	[m]	[m]		[m]	[m]	[m]	[m]	
Bánov	11 908	3 787	0	15 695	Bánov	14 236	3 822	0	18 058	15,1
Bojkovice	15 502	5 192	0	20 694	Bojkovice	16 838	5 195	0	22 034	6,5
Březová	9 158	1 193	0	10 350	Březová	9 913	1 193	0	11 105	7,3
Bystřice pod Lopeníkem	7 326	5 313	0	12 639	Bystřice pod Lopeníkem	12 647	284	0	12 931	2,3
Dolní Němčí	15 872	3 366	0	19 237	Dolní Němčí	17 266	3 366	0	20 632	7,2
Drslavice	4 204	1 427	0	5 632	Drslavice	4 651	1 435	0	6 086	8,1
Horní Němčí	6 692	0	0	6 692	Horní Němčí	7 051	0	0	7 051	5,4
Hostětín	0	0	0	0	Hostětín	0	0	0	0	1)
Hradčovice	8 225	3 060	0	11 285	Hradčovice	8 588	3 059	0	11 647	3,2
Komňa	8 198	374	0	8 572	Komňa	8 738	0	0	8 738	1,9
Korytná	6 417	6 093	0	12 510	Korytná	7 904	6 097	0	14 001	11,9
Lopeník	0	0	0	0	Lopeník	0	0	0	0	1)
Nezdenice	5 138	2 071	0	7 210	Nezdenice	5 775	2 071	0	7 846	8,8
Nivnice	19 179	11 392	0	30 571	Nivnice	22 571	11 226	0	33 796	10,6
Pašovice	5 550	1 894	0	7 444	Pašovice	5 678	1 894	0	7 572	1,7
Pitín	7 604	0	0	7 604	Pitín	7 706	0	0	7 706	1,3
Prakšice	7 662	5 180	0	12 841	Prakšice	8 552	5 184	0	13 735	7,0
Rudice	6 636	0	0	6 636	Rudice	6 650	0	0	6 650	0,2
Slavkov	7 979	1 497	0	9 476	Slavkov	8 372	1 497	0	9 869	4,1
Starý Hrozenkov	9 923	0	0	9 923	Starý Hrozenkov	11 423	0	0	11 423	15,1
Strání	24 950	8 723	0	33 673	Strání	25 984	8 723	0	34 707	3,1
Suchá Loz	7 942	2 827	0	10 768	Suchá Loz	8 726	2 830	0	11 557	7,3
Šumice	10 798	3 717	0	14 515	Šumice	11 605	3 719	0	15 324	5,6
Uherský Brod	44 754	22 198	0	66 952	Uherský Brod	53 205	22 214	0	75 419	12,6
Vápenice	6	4 460	0	4 466	Vápenice	10 796	0	0	10 796	2)
Veletiny	5 217	0	0	5 217	Veletiny	5 631	0	0	5 631	7,9
Vlčnov	20 185	2 043	0	22 229	Vlčnov	21 354	2 045	0	23 399	5,3
Vyškovec	0	0	0	0	Vyškovec	0	0	0	0	1)
Záhorovice	8 883	3 977	0	12 860	Záhorovice	10 577	3 977	0	14 554	13,2
Žitková	0	0	0	0	Žitková	1 062	0	0	1 062	2)
Celkem ORP	285 909	99 783	0	385 693	Celkem ORP	333 497	89 830	0	423 327	9,8

Pozn.: 1) Obec není plynofikována. 2) V roce 2003 nebyla obec plynofikována.

Tab. P3 - 9

Délky rozvodu zemního plynu (STL, VTL a VVTL) v obcích ve Zlínském kraji - ORP Valašské Klobouky

rok 2003					rok 2012					Porovnání změny údajů roku 2012 proti roku 2003 - Celkem
Název obce	STL	VTL	VVTL	Celkem	Název obce	STL	VTL	VVTL	Celkem	
	[m]	[m]	[m]	[m]		[m]	[m]	[m]	[m]	
Brumov-Bylnice	28 158	10 101	0	38 259	Brumov-Bylnice	29 793	9 678	0	39 471	3,2
Dmovice	4 750	401	0	5 152	Dmovice	4 819	401	0	5 220	1,3
Haluzice	0	0	0	0	Haluzice	0	0	0	0	1)
Jestřabí	3 217	2 119	0	5 336	Jestřabí	3 217	2 119	0	5 336	0,0
Křekov	2 592	1 359	0	3 951	Křekov	2 597	1 359	0	3 956	0,1
Loučka	4 671	1 390	0	6 061	Loučka	4 768	1 390	0	6 158	1,6
Návojná	4 369	751	0	5 120	Návojná	4 466	751	0	5 217	1,9
Nedašov	11 012	0	0	11 012	Nedašov	11 815	0	0	11 815	7,3
Nedašova Lhota	6 540	0	0	6 540	Nedašova Lhota	6 559	0	0	6 559	0,3
Poteč	6 873	3 398	0	10 271	Poteč	7 397	3 142	0	10 539	2,6
Rokytnice	5 588	2 559	0	8 147	Rokytnice	5 642	2 565	0	8 207	0,7
Štítná nad Vláří-Popov	15 168	3 898	0	19 066	Štítná nad Vláří-Popov	15 348	3 898	0	19 246	0,9
Študlov	4 779	0	0	4 779	Študlov	5 375	0	0	5 375	12,5
Tichov	4 233	0	0	4 233	Tichov	4 404	0	0	4 404	4,0
Újezd	10 063	2 938	0	13 001	Újezd	10 840	2 938	0	13 779	6,0
Valašské Klobouky	26 488	5 208	0	31 696	Valašské Klobouky	28 180	5 209	0	33 389	5,3
Valašské Příkazy	2 238	728	0	2 966	Valašské Příkazy	3 349	726	0	4 076	37,4
Vlachova Lhota	2 376	1 831	0	4 208	Vlachova Lhota	2 372	1 827	0	4 199	-0,2
Vlachovice	13 230	7 481	0	20 711	Vlachovice	13 539	7 987	0	21 525	3,9
Vysoké Pole	7 131	3 298	0	10 429	Vysoké Pole	8 109	3 294	0	11 403	9,3
Celkem ORP	163 476	47 462	0	210 938	Celkem ORP	172 588	47 284	0	219 873	4,2

Pozn.: 1) Obec není plynofikována.

Tab. P3 - 10

Délky rozvodu zemního plynu (STL, VTL a VVTL) v obcích ve Zlínském kraji - ORP Valašské Meziříčí

rok 2003					rok 2012					Porovnání změny údajů roku 2012 proti roku 2003 - Celkem
Název obce	STL	VTL	VVTL	Celkem	Název obce	STL	VTL	VVTL	Celkem	
	[m]	[m]	[m]	[m]		[m]	[m]	[m]	[m]	
Branky	10 007	0	0	10 007	Branky	12 095	0	0	12 095	20,9
Choryně	5 948	2 152	0	8 100	Choryně	6 943	1 307	0	8 250	1,8
Jarcová	6 490	7 358	0	13 848	Jarcová	7 846	7 307	0	15 153	9,4
Kelč	27 917	10 092	0	38 009	Kelč	33 327	1 525	0	34 852	-8,3
Kladeruby	3 372	591	0	3 963	Kladeruby	4 071	0	0	4 071	2,7
Křhová	371	1 788	0	2 159	Křhová	18 433	1 792	0	20 225	836,6
Kunovice	5 936	0	0	5 936	Kunovice	7 232	0	0	7 232	21,8
Lešná	22 704	22 452	0	45 156	Lešná	26 607	21 594	0	48 201	6,7
Loučka	5 244	0	0	5 244	Loučka	6 289	0	0	6 289	19,9
Mikulůvka	6 331	2 518	0	8 850	Mikulůvka	7 962	2 520	0	10 482	18,4
Oznice	6 112	438	0	6 549	Oznice	6 822	438	0	7 260	10,9
Podolí	0	0	0	0	Podolí	0	0	0	0	1)
Police	5 511	0	0	5 511	Police	6 606	0	0	6 606	19,9
Poličná	15 008	0	0	15 008	Poličná	17 042	0	0	17 042	13,6
Střítež nad Bečvou	6 484	2 358	0	8 842	Střítež nad Bečvou	7 999	2 361	0	10 360	17,2
Valašské Meziříčí	26 101	21 076	0	47 177	Valašské Meziříčí	45 778	20 697	0	66 475	40,9
Velká Lhota	0	0	0	0	Velká Lhota	0	0	0	0	1)
Zašová	10 533	5 105	0	15 638	Zašová	13 151	4 581	0	17 731	13,4
Celkem ORP	164 071	75 928	0	239 999	Celkem ORP	228 203	64 120	0	292 322	21,8

Pozn.: 1) Obec není plynofikována.

Tab. P3 - 11

Délky rozvodu zemního plynu (STL, VTL a VVTL) v obcích ve Zlínském kraji - ORP Vizovice
rok 2003

rok 2003				rok 2012				Porovnání změny údajů roku 2012 proti roku 2003 - Celkem		
Název obce	STL	VTL	VVTL	Celkem	Název obce	STL	VTL		VVTL	Celkem
	[m]	[m]	[m]	[m]		[m]	[m]	[m]	[m]	[%]
Bratřejov	5 593	0	0	5 593	Bratřejov	6 039	0	0	6 039	8,0
Březová	5 815	0	0	5 815	Březová	6 023	0	0	6 023	3,6
Dešná	1 615	0	0	1 615	Dešná	1 687	0	0	1 687	4,5
Hrobice	4 376	0	0	4 376	Hrobice	4 784	0	0	4 784	9,3
Jasenná	9 244	0	0	9 244	Jasenná	9 592	0	0	9 592	3,8
Lhotsko	2 778	0	0	2 778	Lhotsko	2 846	0	0	2 846	2,5
Lutonina	8 081	665	0	8 746	Lutonina	8 249	669	0	8 918	2,0
Neubuz	2 436	3 214	0	5 650	Neubuz	2 410	3 214	0	5 625	-0,5
Podkopná Lhota	4 173	0	0	4 173	Podkopná Lhota	4 196	0	0	4 196	0,5
Slušovice	13 901	6 757	0	20 658	Slušovice	15 007	6 772	0	21 779	5,4
Třnava	12 579	459	0	13 038	Třnava	12 641	459	0	13 100	0,5
Ublo	4 624	0	0	4 624	Ublo	4 799	0	0	4 799	3,8
Veselá	5 852	0	0	5 852	Veselá	6 130	0	0	6 130	4,8
Vizovice	18 983	5 704	0	24 686	Vizovice	22 017	5 704	0	27 720	12,3
Všemina	10 650	0	0	10 650	Všemina	10 943	0	0	10 943	2,8
Zádveřice-Raková	16 183	6 849	0	23 032	Zádveřice-Raková	17 896	7 334	0	25 231	9,5
Celkem ORP	126 883	23 649	0	150 531	Celkem ORP	135 262	24 153	0	159 415	5,9

Tab. P3 - 12

Délky rozvodu zemního plynu (STL, VTL a VVTL) v obcích ve Zlínském kraji - ORP Vsetín

Název obce	rok 2003				rok 2012				Porovnání změny údajů roku 2012 proti roku 2003 - Celkem [%]	
	STL	VTL	VVTL	Celkem	Název obce	STL	VTL	VVTL		Celkem
	[m]	[m]	[m]	[m]		[m]	[m]	[m]		[m]
Bystřička	7 611	0	0	7 611	Bystřička	8 795	0	0	8 795	15,6
Francova Lhota	12 078	0	0	12 078	Francova Lhota	13 880	0	0	13 880	14,9
Halenkov	11 275	3 940	0	15 215	Halenkov	15 716	3 941	0	19 657	29,2
Horní Lideč	12 595	2 126	0	14 721	Horní Lideč	14 010	2 126	0	16 136	9,6
Hošťálková	16 457	2 912	0	19 369	Hošťálková	24 911	2 916	0	27 827	43,7
Hovězí	18 525	3 893	0	22 417	Hovězí	21 835	3 892	0	25 727	14,8
Huslenky	20 932	3 581	0	24 513	Huslenky	22 662	3 575	0	26 237	7,0
Jablunka	10 958	0	0	10 958	Jablunka	14 877	0	0	14 877	35,8
Janová	7 643	3 163	0	10 806	Janová	7 154	3 176	0	10 330	-4,4
Karolinka	12 438	1 087	0	13 525	Karolinka	14 236	1 089	0	15 325	13,3
Kateřinice	8 367	0	0	8 367	Kateřinice	10 137	0	0	10 137	21,2
Lačnov	11 300	0	0	11 300	Lačnov	12 332	0	0	12 332	9,1
Leskovec	7 132	4 348	0	11 479	Leskovec	7 865	4 044	0	11 909	3,7
Lhota u Vsetína	6 656	0	0	6 656	Lhota u Vsetína	8 007	0	0	8 007	20,3
Lidečko	12 723	0	0	12 723	Lidečko	14 621	0	0	14 621	14,9
Liptál	10 916	0	0	10 916	Liptál	12 486	0	0	12 486	14,4
Lužná	5 950	0	0	5 950	Lužná	6 886	0	0	6 886	15,7
Malá Bystřice	0	0	0	0	Malá Bystřice	0	0	0	0	1)
Nový Hrozenkov	12 190	6 192	0	18 382	Nový Hrozenkov	15 894	5 515	0	21 408	16,5
Pozdětchov	6 930	0	0	6 930	Pozdětchov	7 883	0	0	7 883	13,7
Prlov	6 740	0	0	6 740	Prlov	7 454	0	0	7 454	10,6
Pržno	4 006	8 848	0	12 854	Pržno	4 714	8 633	0	13 347	3,8
Ratiboř	15 289	8 187	0	23 475	Ratiboř	17 056	7 552	0	24 607	4,8
Růžďka	8 944	0	0	8 944	Růžďka	10 286	0	0	10 286	15,0
Seninka	4 204	0	0	4 204	Seninka	4 731	0	0	4 731	12,5
Střelná	6 040	1 901	0	7 941	Střelná	6 716	1 526	0	8 242	3,8
Ústí	4 684	2 413	0	7 098	Ústí	5 593	2 718	0	8 311	17,1
Valašská Polanka	11 487	4 186	0	15 674	Valašská Polanka	13 779	3 410	0	17 189	9,7
Valašská Senice	6 239	0	0	6 239	Valašská Senice	6 839	0	0	6 839	9,6
Velké Karlovice	25 003	0	0	25 003	Velké Karlovice	28 488	0	0	28 488	13,9
Vsetín	28 451	17 444	0	45 895	Vsetín	49 893	19 971	0	69 865	52,2
Zdětchov	6 101	0	0	6 101	Zdětchov	7 012	0	0	7 012	14,9
Celkem ORP	339 866	74 221	0	414 086	Celkem ORP	416 750	74 083	0	490 833	18,5

Pozn.: 1) Obec není plynofikována.

Tab. P3 - 13

Délky rozvodu zemního plynu (STL, VTL a VVTL) v obcích ve Zlínském kraji - ORP Zlín

rok 2003					rok 2012					Porovnání změny údajů roku 2012 proti roku 2003 - Celkem
Název obce	STL	VTL	VVTL	Celkem	Název obce	STL	VTL	VVTL	Celkem	
	[m]	[m]	[m]	[m]		[m]	[m]	[m]	[m]	
Bohuslavice u Zlína	0	0	0	0	Bohuslavice u Zlína	10 611	0	0	10 611	2)
Březnice	1 409	1 378	0	2 788	Březnice	12 340	1 378	0	13 718	2)
Březůvky	7 354	3 252	0	10 605	Březůvky	8 173	3 252	0	11 424	7,7
Dobrkovice	0	2 173	0	2 173	Dobrkovice	0	2 177	0	2 177	1)
Doubrawy	5 010	1 775	0	6 785	Doubrawy	5 317	2 482	0	7 799	14,9
Držková	3 866	0	0	3 866	Držková	4 265	0	0	4 265	10,3
Fryšták	662	8 171	0	8 833	Fryšták	10 309	8 175	0	18 484	109,3
Hostišov	0	0	0	0	Hostišov	0	0	0	0	1)
Hřivínův Újezd	4 848	3 462	0	8 310	Hřivínův Újezd	5 533	3 463	0	8 996	8,2
Hvozdná	10 184	0	0	10 184	Hvozdná	11 935	0	0	11 935	17,2
Kaňovice	3 013	4 268	0	7 281	Kaňovice	3 430	4 286	0	7 716	6,0
Karlovice	9	0	0	9	Karlovice	3 321	0	0	3 321	2)
Kašava	10 907	502	0	11 409	Kašava	10 964	502	0	11 467	0,5
Kelníky	2 702	0	0	2 702	Kelníky	2 729	0	0	2 729	1,0
Lhota	6 980	0	0	6 980	Lhota	7 226	0	0	7 226	3,5
Lípa	7 953	2 924	0	10 877	Lípa	8 656	2 924	0	11 580	6,5
Lukov	658	4 669	0	5 327	Lukov	1 425	4 581	0	6 006	12,7
Lukoveček	4 522	0	0	4 522	Lukoveček	4 864	0	0	4 864	7,6
Machová	1 825	0	0	1 825	Machová	2 585	0	0	2 585	41,6
Mysločovice	1 737	0	0	1 737	Mysločovice	1 841	0	0	1 841	6,0
Ostrata	5 067	0	0	5 067	Ostrata	5 225	0	0	5 225	3,1
Provodov	9 118	0	0	9 118	Provodov	9 371	0	0	9 371	2,8
Racková	5 296	898	0	6 194	Racková	6 338	898	0	7 236	16,8
Sazovice	1 783	859	0	2 641	Sazovice	2 901	857	0	3 758	42,3
Šarovy	0	0	0	0	Šarovy	3 442	0	0	3 442	2)
Tečovice	5 042	9 627	0	14 668	Tečovice	5 354	9 642	0	14 996	2,2
Velký Ořechov	6 680	470	0	7 151	Velký Ořechov	7 311	470	0	7 781	8,8
Vlčková	5 096	0	0	5 096	Vlčková	5 327	0	0	5 327	4,5
Zlín	93 440	37 429	0	130 868	Zlín	156 806	37 572	0	194 379	48,5
Želechovice nad Dřevnicí	14 490	3 050	0	17 540	Želechovice nad Dřevnicí	14 713	3 050	0	17 763	1,3
Celkem ORP	219 651	84 908	0	304 559	Celkem ORP	332 311	85 709	0	418 021	37,3

Pozn.: 1) Obec není plynofikována. 2) V roce 2003 nebyla obec plynofikována.

Tab. P3 - 14

Délky rozvodu zemního plynu (STL, VTL a VVTL) v ORP ve Zlínském kraji

rok 2003					rok 2012					Porovnání změny údajů roku 2012 proti roku 2003 - Celkem
Název ORP	STL	VTL	VVTL	Celkem	Název ORP	STL	VTL	VVTL	Celkem	
	[m]	[m]	[m]	[m]		[m]	[m]	[m]	[m]	
Bystřice pod Hostýnem	109 994	22 583	0	132 576	Bystřice pod Hostýnem	118 169	22 638	0	140 807	6,2
Holešov	123 019	42 411	0	165 431	Holešov	143 697	36 968	0	180 664	9,2
Kroměříž	340 345	139 765	43 308	523 417	Kroměříž	370 617	139 206	43 308	553 130	5,7
Luhačovice	97 302	25 786	0	123 089	Luhačovice	108 401	26 104	0	134 505	9,3
Otrokovice	88 847	44 988	0	133 835	Otrokovice	106 988	45 201	0	152 190	13,7
Rožnov pod Radhoštěm	120 575	15 646	0	136 221	Rožnov pod Radhoštěm	180 346	14 733	0	195 078	43,2
Uherské Hradiště	367 233	102 841	0	470 074	Uherské Hradiště	424 501	110 791	0	535 292	13,9
Uherský Brod	285 909	99 783	0	385 693	Uherský Brod	333 497	89 830	0	423 327	9,8
Valašské Klobouky	163 476	47 462	0	210 938	Valašské Klobouky	172 588	47 284	0	219 873	4,2
Valašské Meziříčí	164 071	75 928	0	239 999	Valašské Meziříčí	228 203	64 120	0	292 322	21,8
Vizovice	126 883	23 649	0	150 531	Vizovice	135 262	24 153	0	159 415	5,9
Vsetín	339 866	74 221	0	414 086	Vsetín	416 750	74 083	0	490 833	18,5
Zlín	219 651	84 908	0	304 559	Zlín	332 311	85 709	0	418 021	37,3
Celkem Zlínský kraj	2 547 172	799 969	43 308	3 390 448	Celkem Zlínský kraj	3 071 330	780 821	43 308	3 895 458	14,9

Obr. P3 - 1

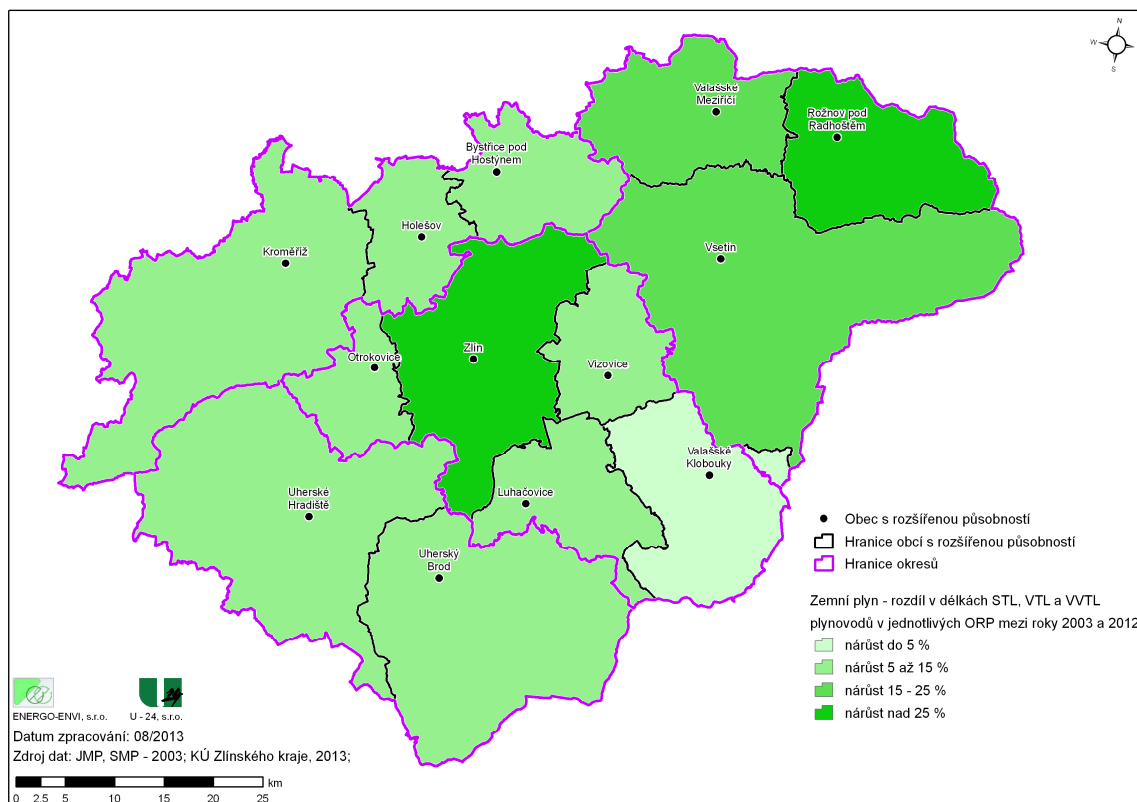

Obr. P3 - 2

